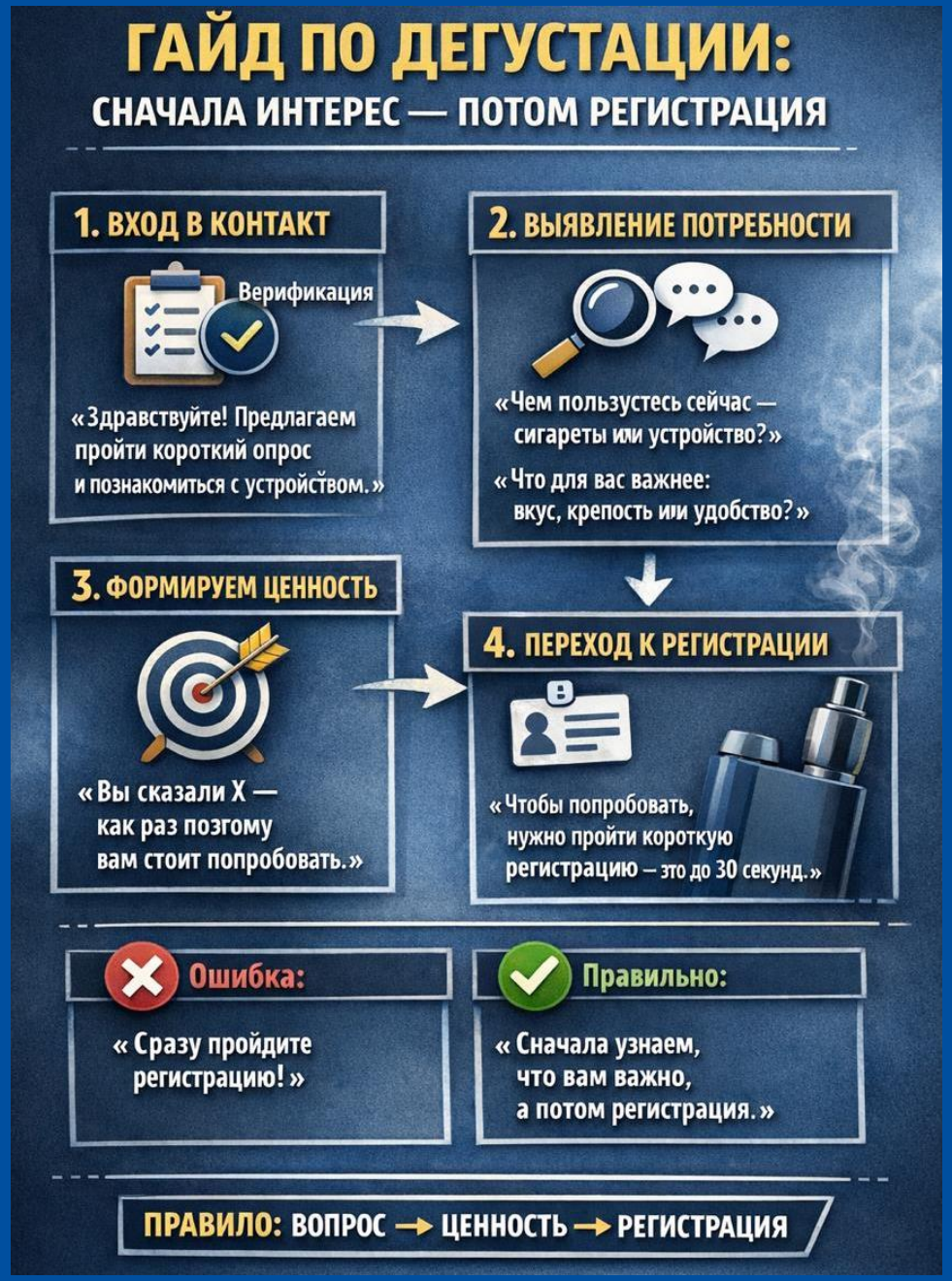

Настоящий материал предназначен для внутреннего использования работниками агентств, имеющих действующие договоры оказания услуг с ТОО "БАТ КТ". Не подлежит передаче, распространению, копированию и дальнейшему использованию третьими лицами.

ПОТРЕБИТЕЛИ GLO

APEX - настоящая мировая новинка glo, кроме Казахстана он представлен всего в четырёх странах и по отзывам потребителей даёт совершенно особые ощущения и вкус.

Это самое инновационное устройство в линейке glo, предлагает совершенно другой опыт, непохожий на все, что было ранее.

В Казахстане APEX появился совсем недавно и пока только в Астане, поэтому у вас есть возможность познакомиться с новинкой одним из первых

APEX выделяется не только современным дизайном, но и инновациями.

У APEX особая технология двойного нагрева TurboStart, которая прогревает 100% табака изнутри и снаружи стика всего за 5 секунд — это самый быстрый девайс по нагреванию табака в мире.

За счёт двойного нагрева стика, изнутри и снаружи, вкус раскрывается ярче и глубже. Стики Virto разработаны специально под эту технологию. Длительность сессии в режимах Standard и Boost увеличена, температура нагрева стиков увеличена, что тоже дает более насыщенный вкус.

APEX набирает все больше популярности благодаря своим инновациям. У вас есть уникальная возможность одним из первых познакомиться с APEX и потом делиться опытом

Настоящий материал предназначен для внутреннего использования работниками агентств, имеющих действующие договоры оказания услуг с ТОО "БАТ КТ". Не подлежит передаче, распространению, копированию и дальнейшему использованию третьими лицами.

ПОТРЕБИТЕЛИ ДРУГИХ СНТ

Потребитель: *Выглядит как IQOS Iluma i One. Я такое знаю, не хочу пробовать.*

APEX - настоящая мировая новинка glo, он представлен всего в четырёх странах и, по отзывам потребителей, даёт совершенно особые ощущения и вкус. Дизайн не предназначен для сравнения с другими устройствами и имеет ряд особенностей.

У APEX есть экран EasyView, режимы Standard и Boost и особая технология двойного нагрева TurboStart, которая прогревает 100% табака изнутри и снаружи стика всего за 5 секунд — это самый быстрый девайс по нагреванию табака в мире.

Стики Virto разработаны специально под эту технологию и дают мягкую, стабильную тягу и насыщенный вкус.

В Казахстане APEX появился совсем недавно и пока только в Астане. Даже гости из других городов спрашивают, когда он появится в их городах.

Лучше один раз попробовать, чем долго рассказывать. У вас есть уникальная возможность одним из первых познакомиться с APEX и потом делиться опытом.

Настоящий материал предназначен для внутреннего использования работниками агентств, имеющих действующие договоры оказания услуг с ТОО "БАТ КТ". Не подлежит передаче, распространению, копированию и дальнейшему использованию третьими лицами.

ПОТРЕБИТЕЛИ СИГАРЕТ

Устройство APEX закрывает ключевые потребности курильщиков сигарет, при этом делая процесс более комфортным и менее вредным. По отзывам потребителей, которые уже попробовали APEX, вкус стиков Virto даёт ощущения, близкие к курению сигарет: та же насыщенность и полнота вкуса, при этом меньше запаха, налета на зубах, нет пепла.

У APEX самая высокая скорость нагрева. 5 секунд и стик готов, максимально насыщенный вкус с первой затяжки. Даже длительность сессии, 5 минут 10 секунд, приближена к привычному времени курения сигареты.

В Казахстане APEX появился совсем недавно и пока только в Астане. Даже гости из других городов спрашивают, когда он появится в их городах.

Лучше один раз попробовать, чем долго рассказывать. Сейчас у вас есть уникальная возможность познакомиться с новинкой в числе первых.

Настоящий материал предназначен для внутреннего использования работниками агентств, имеющих действующие договоры оказания услуг с ТОО "БАТ КТ". Не подлежит передаче, распространению, копированию и дальнейшему использованию третьими лицами.

РАБОТА С ВОЗРАЖЕНИЯМИ

Если говорят «неинтересно»

Понимаю, это совершенно новый опыт. Хочу обратить внимание, что APEX совершенно новый продукт и доступен только в Астане. APEX набирает все больше популярности благодаря своим инновациям. У вас есть уникальная возможность одним из первых познакомиться с APEX и потом делиться опытом. Каждому прошедшему дегустацию доступно эксклюзивное предложение от компании

Если говорят «нет времени»

Тогда идеально - вы потратите столько времени, сколько вам будет удобно. Сессия длится 5 минут 10 секунд, но вы можете остановиться в любой момент. Просто попробуйте и скажете своё мнение. Каждому прошедшему дегустацию доступно эксклюзивное предложение от компании

Если говорят «я не хочу, спасибо»

Понимаю. Мы как раз даём возможность просто сравнить ощущения и поделиться своим мнением. Каждому прошедшему дегустацию доступно эксклюзивное предложение от компании. Это займет совсем немного времени.

Настоящий материал предназначен для внутреннего использования работниками агентств, имеющих действующие договоры оказания услуг с ТОО "БАТ КТ". Не подлежит передаче, распространению, копированию и дальнейшему использованию третьими лицами.

THP МЕХАНИКА РАБОТЫ ДЛЯ КОНСУЛЬТАНТА

NEW

АКТИВНОСТЬ
TRIAL

«Начните свой новый опыт с APEX»

TRIAL исключительно с устройством APEX.
APEX plus используется только как демонстрационный девайс, чтобы владеть всей информацией про линейку

Правильный трайл вкусов APEX
Чтобы раскрыть вкусопередачу APEX и создать оптимальный первый опыт, трайл проводится в строгой последовательности:

1

Табачные вкусы: Classic Tobacco и Copper Tobacco

Для кого?

- *Идеальны для FMC-потребителей, ищущих классические бленды*
- *Позволяют HP-пользователям по-новому оценить табачный вкус, так как опыт APEX отличается от Hyper и других систем.*

2

Frosty Click

Следующий вкус по интенсивности вкуса + ментол

3

Violet Click, Tropic Click, Scarlet Click

Если потребитель не выбирает табачные, переходим от лёгкого охлаждения с Frosty к более интенсивному с Violet, Tropic или Scarlet

**Настоящий материал предназначен для внутреннего пользования работниками ТОО "БАТ КТ", а также работниками агентств, оказывающих услуги для ТОО "БАТ КТ". Не подлежит передаче, распространению, копированию и дальнейшему использованию третьими лицами"*