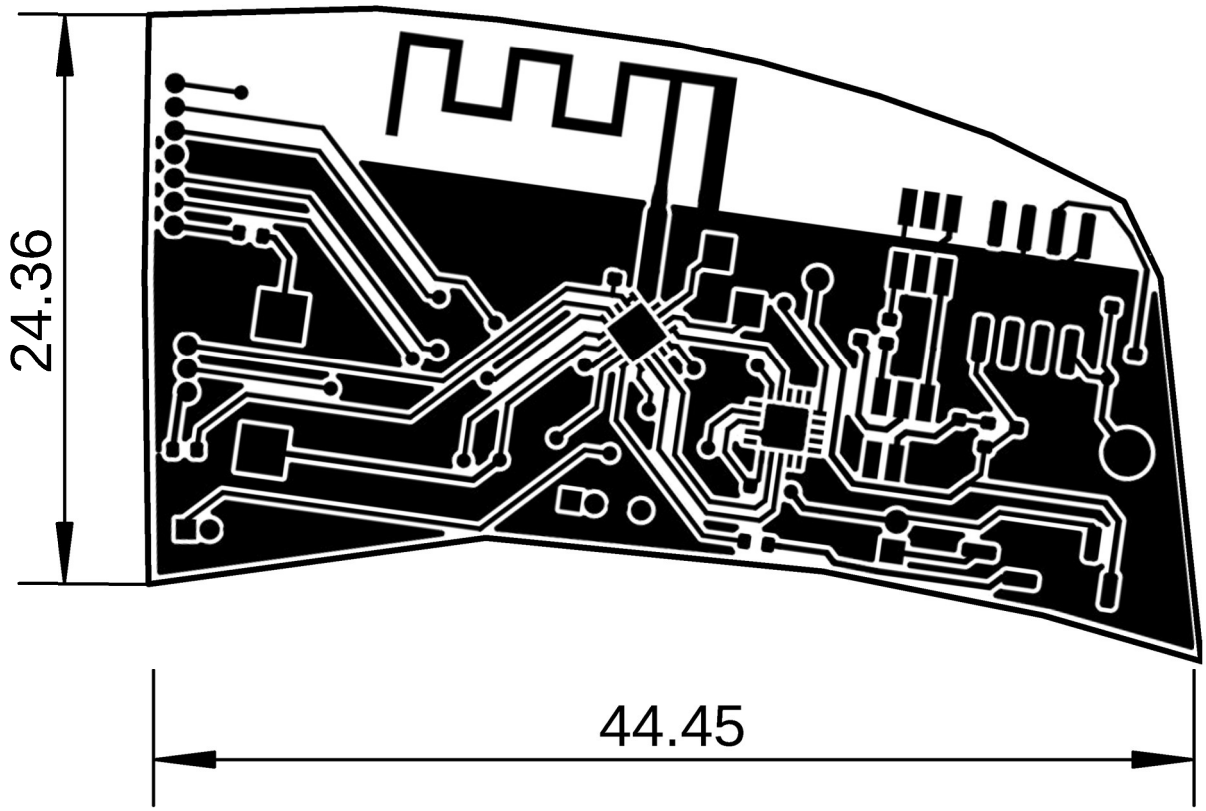

Sachnummer, Dateiname: Beilage 3	Name: Magdalena Reitsamer				Toleranz:	Werkstoff:	
HTBLuVA Salzburg **HTBLuVA Salzburg** **Technische Informatik**	ID-Nr.: 5AHEL	Gez.: ReiM	Geprüft: ProM	Betreuer: LinR	Dokumentart: Layout TOP		Freigabe:
	Benennung: Controller				Version: 1.0	Revision: 1	Dokumentstatus: Prototyp
					Maßstab: ohne	Spr.: DE	Datum: 20.03.2026	Blatt: 2	Blätter: 3