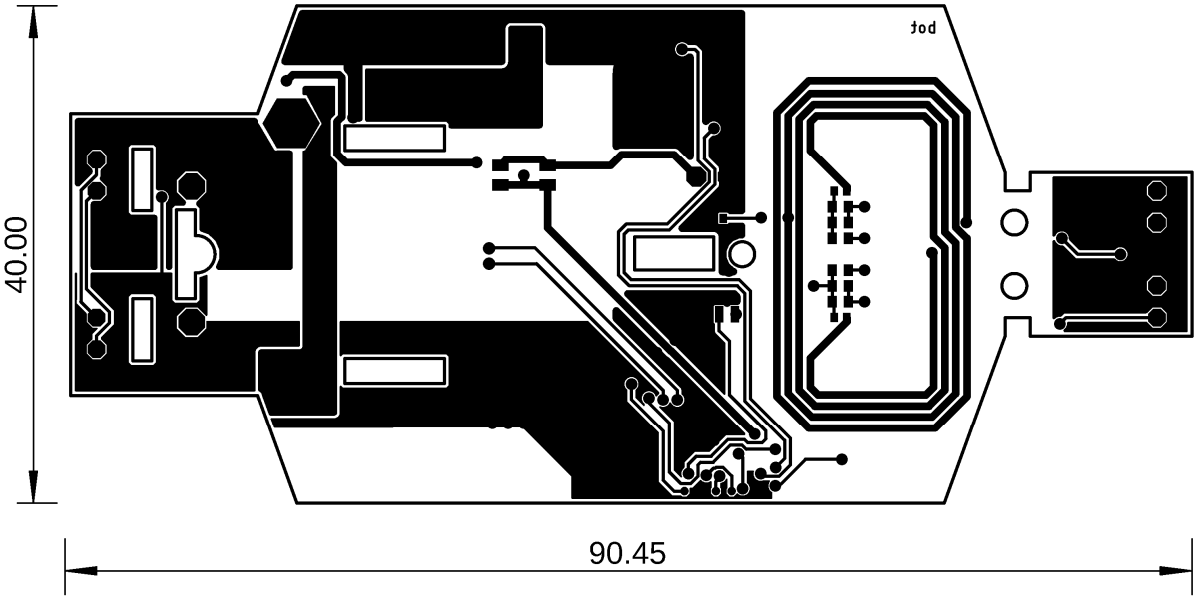

Sachnummer, Dateiname: Beilage 2	Name: Moritz Prodinger				Toleranz:	Werkstoff:	
HTBLuVA Salzburg **HTBLuVA Salzburg** **Technische Informatik**	ID-Nr.: 5AHEL	Gez.: ProM	Geprüft: KocM	Betreuer: LinR	Dokumentart: Layout BOT		Freigabe:
	Benennung: Fahrzeug				Version: 1.0	Revision: 1	Dokumentstatus: Prototyp
					Maßstab: ohne	Spr.: DE	Datum: 20.03.2026	Blatt: 3	Blätter: 3