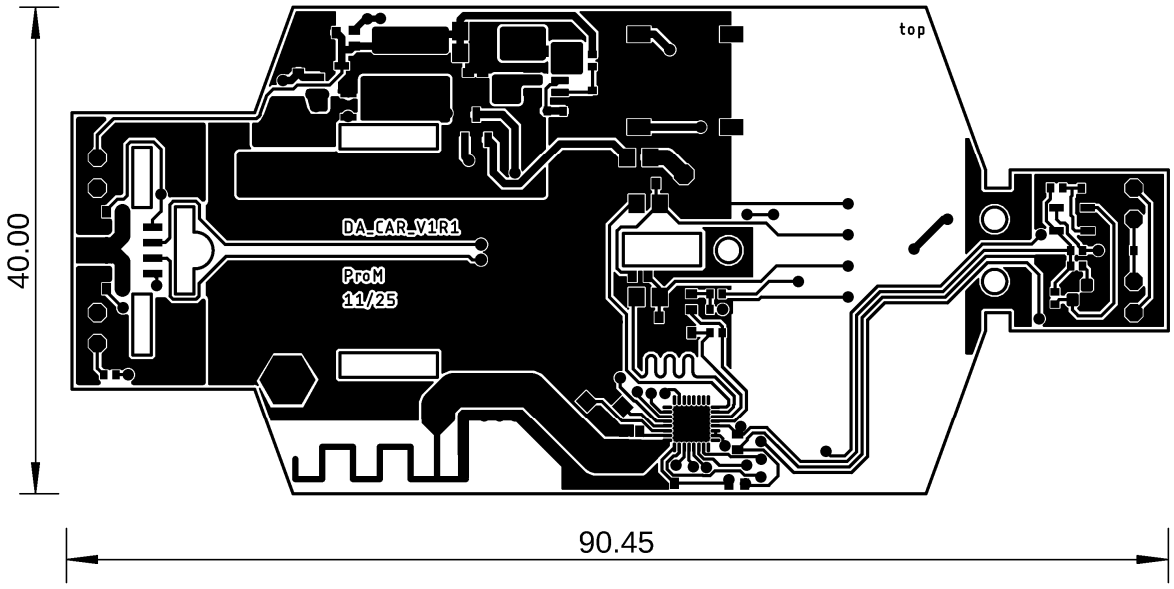

Sachnummer, Dateiname: Beilage	Name: Moritz Prodinger			Toleranz:	Werkstoff:
HTBLuVA Salzburg **HTBLuVA Salzburg** **Technische Informatik**	ID-Nr.: 5AHEL	Gez.: ProM	Geprüft: ProM	Betreuer:	Dokumentart: Layout TOP	Freigabe:
	Benennung: Fahrzeug			Version: 1.0	Revision: 1	Dokumentstatus: Prototyp
				Maßstab: ohne	Spr.: DE	Datum: 08.03.2026	Blatt: 1	Blätter: 1