體驗吉隆坡星光夜未眠

雙子星花園廣場、千禧星光大道、巴比倫購物城

絕佳氣氛讓人流連忘返

▼【巴比倫購物城Pavillion Shopping Mall】

【雙子星花園廣場】

外表像兩隻玉蜀黍的獨特造型由地面高聳入天際，旅客對雙子星雙塔(Twin Tower)的印象，就是在電影「將計就計」中，那令人目眩神迷的畫面。而露天的Coffee Shop，更讓人宛如至身巴黎街頭的美麗錯覺。

粉紅清眞寺

也被稱作普特清真寺（MAS-JIDPUTRA），在市區的這主要清真寺建成於1999年。它位於總理府和布城湖的右邊。廣場側面是水上清真寺的全貌。這座四分之三建於湖面上的水上清真寺是馬來西亞目前最大的清真寺之一，可以同時容納一萬兩千人在此做禮拜。

▲【獨立廣場 Dataran Merdeka】
位於吉隆坡車水馬龍的拉者路，是馬來西亞宣佈獨立、脫離殖民地統治的儀式舉行地，具有神聖的特殊歷史意義。

Melaka 馬六甲

世界文化遺產巡禮

馬六甲是由一名流亡的王子，「拜里米蘇拉」所發現，之後就迅速發展成為東西方進行商業活動的貿易中心。當時此地進行香料、黃金、絲綢、茶葉、鴉片、香煙及香水等貿易，引起了西方殖民強權的注意。後來馬六甲先後受到葡萄牙、荷蘭及英國的殖民統治。馬六甲市區的部分地方，還保留着這些殖民統治者所遺留下來的建築物及古跡，2008年7月被聯合國教科文組織列為世界文化遺產。

◀ 荷蘭紅屋建於1641年至1660年之間，原為荷蘭總督的官邸，三百多年來也一直是當地的政府機關所在地，如今是位於馬六甲的荷蘭廣場上最醒目、保存最完整的荷蘭殖民時代建築。

◀ 多遊客在此觀賞或拍照留念大鐘樓，建於1890年期間，位於荷蘭紅屋的正前方。總吸引許

◀ 註：三輪車伕小費每台車馬幣2元

徐徐微風中遊走穿梭，兩旁古色古香的建築物，彷彿回到時光隧道之中

◀ 葡萄牙廣場

Coach 航空主題咖啡廳

位於 A Famosa Outlets

無論是尋找時尚單品還是購買紀念品，A Famosa Outlets都是理想的購物去處，讓遊客盡享購物樂趣。Outlets其中亮點是Coach Airways，以其獨特的飛機主題和時尚的裝潢吸引了眾多遊客前來打卡。

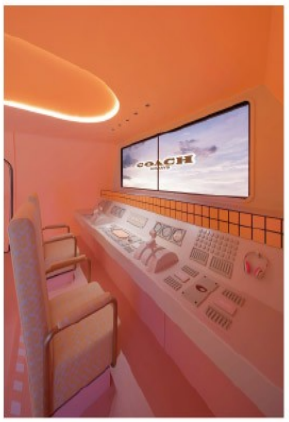

亞羅街夜市

- JALAN ALOR -

食尚玩家曾經介紹過的亞羅街夜市，品嚐馬來特色美食。亞羅街夜市是馬來西亞著名的夜市，一到傍晚，整條人行道上瀰漫著咖喱及烤肉味。馬來西亞的美食基本上是綜合華人、馬來、印度三種飲食文化的融合，相當具有特色。

鬼仔巷

展現 1960 年代，華人移民聚居在小巷弄間的生活日常景象~關於鬼仔巷的由來並沒有相關的記載，因此眾說紛紜，有老街坊稱，以往的長輩們以「鬼仔」、「死鬼仔」稱呼住在巷弄間的華人移民小孩，附近居民久而久之就稱這條巷弄為「鬼仔巷」。

Kuala Lumpur
吉隆坡多元文化色彩呈現

【黑風洞】

印度教聖地，洞深十哩，蜿蜒崎嶇，驚險刺激，感受一下異國神秘宗教的洗禮，欲登上黑風洞，得先攀登272層階梯才可抵達，洞內有一印度神殿，是印度教大寶森節慶祝活動的重鎮，洞內成群的猴子及蝙蝠，洞內還有一個高達100公尺的寺廟透天洞，偶有陽光斜線而入，呈現出奇詭莊嚴的氣氛。

大紅花海上泳池別墅渡假村

Lexis Hibiscus Port Dickson

渡假村座落於波特森海域，完全開放預計打造117間酒店大樓套房及552間風景如話的海上泳池別墅，客房擁有24坪舒適寬敞空間，間間配置2張King Size大床房型、獨立陽台、私人泳池、及大片落地窗搭配透明玻璃地板，巧妙的製造無視覺死角的觀海設計，感受沐浴在大自然懷抱裡的舒適感。

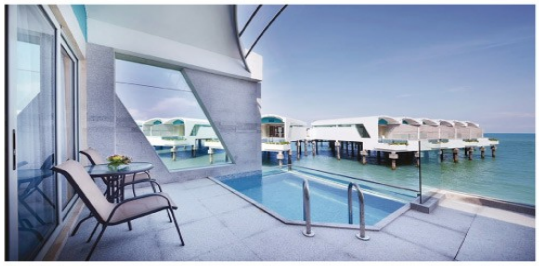

※酒店客房提供免費無線上網(WIFI)

malaysia airlines
馬來西亞國際航空
malaysiaairlines

馬來西亞國際航空對於身為馬來西亞的國家航空公司引以為傲：是往返我們美麗的國家及其周邊地區的最佳飛行方式。單日載客量多達 40,000 人次，帶領旅客踏上難忘的旅程，感受我們豐富多樣的多元文化社會。

對於新來乍到的訪客，搭乘馬來西亞國際航空能讓您初嚐馬來西亞聞名於世的熱情服務。

自 2015 年 9 月起，作為全球航空組織馬來西亞國際航空集團（MAG）的一份子，由馬來西亞國際航空公司擁有和營運，致力滿足馬來西亞的航空旅行服務需求。身為寰宇一家航空公司聯盟的成員，我們提供前往 170 多個地區的 1,000 個目的地的航班，並可使用全球超過 650 個機場貴賓室。感謝您選擇馬來西亞國際航空，讓我們為您的下一趟旅程提供服務。

天數	出發日期-時間	抵達日期-時間	起飛-抵達城市	航空公司	航班編號
第 1 天	15:10	20:00	TPE/KUL	馬來西亞航空	MH367
第 6 天	09:15	14:10	KUL/TPE	馬來西亞航空	MH366

★ 第 1 天 臺北(桃園)/吉隆坡-飯店

【】

帶著輕鬆愉快的渡假心情，集合於機場由專人協辦出境手續後，搭乘客機飛往文化薈萃的馬來西亞首都─「」。。

住宿：INNSiDE by Meliá Kuala Lumpur Cheras 或 Mercure Kuala Lumpur Trion 或 ibis Kuala Lumpur City Centre 或 Moxy Putrajaya 或同等級旅館

早餐 X：XXX	中餐 X：XXX	晚餐 O：機上簡餐

★ 第 2 →□隆坡→ 太子城（水上粉紅清真寺,千禧紀念碑)→馬六甲世界文化遺產巡禮～(→→

【Putra Mosque】

。 。 一。 。 。 一

。(   )
。

【】

25。
。

【】

。
4-5。

【、】

1511。

【】

1890。。

【】

1641 1660
。。

ibis Melaka Hotel Grand Swiss-Belhotel Melaka RC HOTEL River Cruise Hotel		
O	O +RM35	O + RM45

★ 3 ★ DIY~ROTI JALA →→A FAMOSA OUTLET (COACH)→

【】

。2014 2000。(Tasek).

【DIY】

DIY「」、DIY

【Coach】

A Famosa Outlets
。。A Famosa Outlets Outlets Coach Airways。
。Coach Airways。
。Coach Airways。

【】

一一()VILLA24KING size11
。

Lexis Hibiscus Port Dickson

□□ O□□□□□□	□□ X□□□□□□□□□	□□ O□□□□□□ RM35

★ □4 →» (→□□□□、□□□□□ □□□□□□(□□)→□□□□□□ TRX106 □□□(□□)+□□□□□ □□□□□ TheExchange 106+□□□□□□□□□□□

【】

、。10 。、。

【Dataran Merdeka】

□□ 1957 □ 8 □ 31 □ 00□01 。。

【】

。1897 。 一 "" 。 一 □ 。□ 。□

【】

。

【】

88 □□ 452 。《》

。

TRX 106 □□□ (The Exchange 106)□□□□□□□□□□□□□□□□□□□□□□□□□□□□□□□ 12 □ (48 □) □□□□

。

The Exchange TRX □□□□□□□~□□□□□□□□□□□□□□□□□□□□□□□□□□□□□□ Chanel、Gentle Monster、。

□□□□□□□□□□□□ (TRX City Park)□□□□□□□□□□□ 10 。

□□□INNSiDE by Meliá Kuala Lumpur Cheras □ Mercure Kuala Lumpur Trion □ ibis Kuala Lumpur City Centre □ Moxy Putrajaya □□□□□□		
□□ O□□□□□□□	□□ O□□□□□□□□□ RM35	□□ O□□□□□□ RM35

★ □ 5 →□□□ □□□+→ □□□□□+→→→

【】

□□□□□。。。

【】

。

【】

。。。—。。”□□□□□□□□□□□□□□□□□□□.

【】

Pavillion □□□□□□□ 450 。。

【JalanAlor】

。。

【】

— 272 □ □ □100 。

□□□INNSiDE by Meliá Kuala Lumpur Cheras □ Mercure Kuala Lumpur Trion □ ibis Kuala Lumpur City Centre □ Moxy Putrajaya □□□□□□		
□□ O□□□□□□	□□ O□SAMBA □□□□□□+一	□□ X□□□□□,□□□□

★ □ 6 → □□□ □□□□□□□/□□□□□□

□□□□,□。

□□□		
□□ O□□□□□	□□ O□□□□□	□□ X□XXX

□□