CYBERCLASS INFOTEP

Técnico en Ciberseguridad

Participante: Juan Carlos Montero

Técnico: Ciberseguridad

Nombre del Módulo: INSTALACIÓN Y SEGURIDAD DE WINDOWS SERVER

Facilitador: Kevin Feliz Henríquez

Centro: Cyberclass

Nombre Actividad: Instalación de Windows Server 2019 (GUI)

Descripción: En esta practica estaremos instalando Windows server en virtualBox

Paso #1

Creamos la maquina virtual para Nuestro Sistema operative y iniciamos

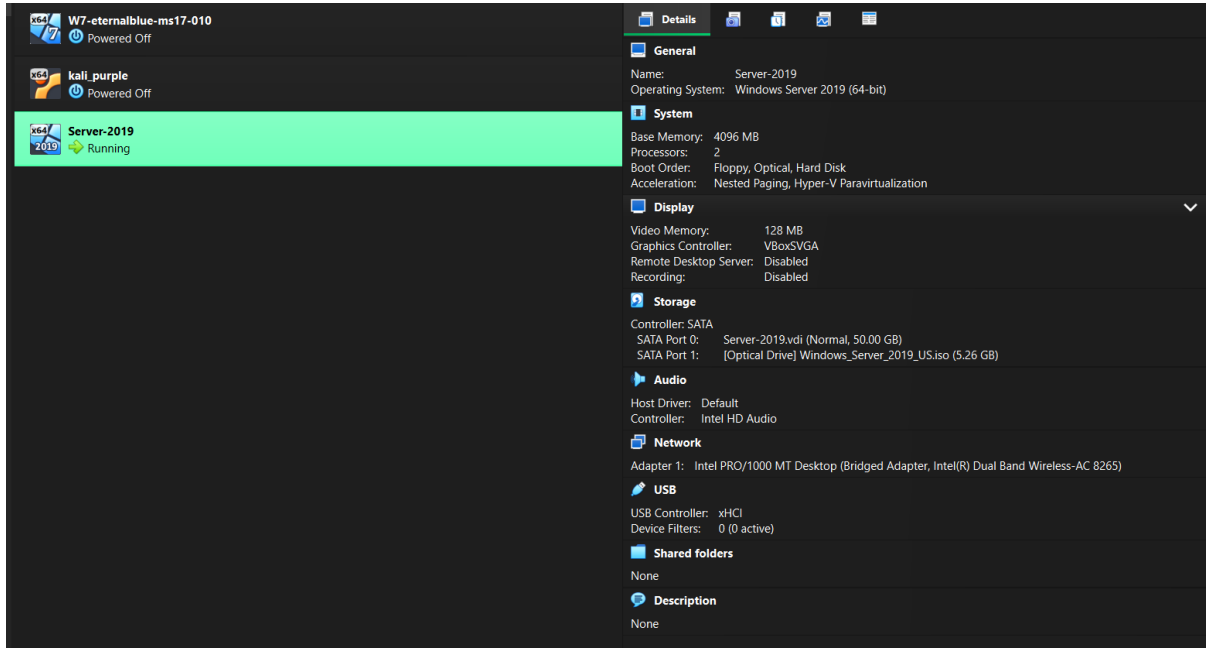

Paso #2

- Nos muetra el panel de idiomas, dejamos todo por defecto damos cli en (next) y luego a instalar ahora

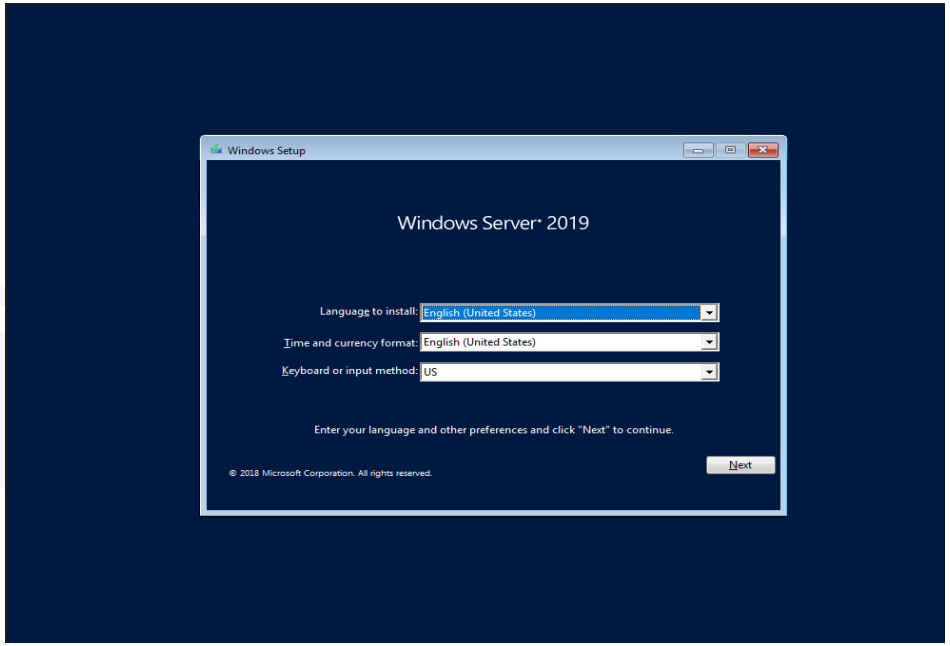

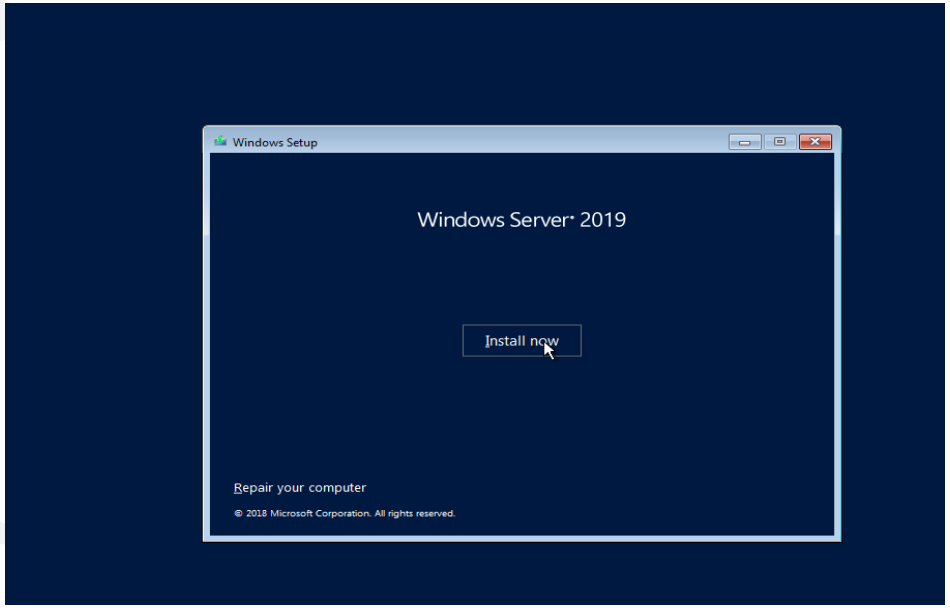

Paso #3

Selecionamos [custom: install Wimdows only (advanced)]

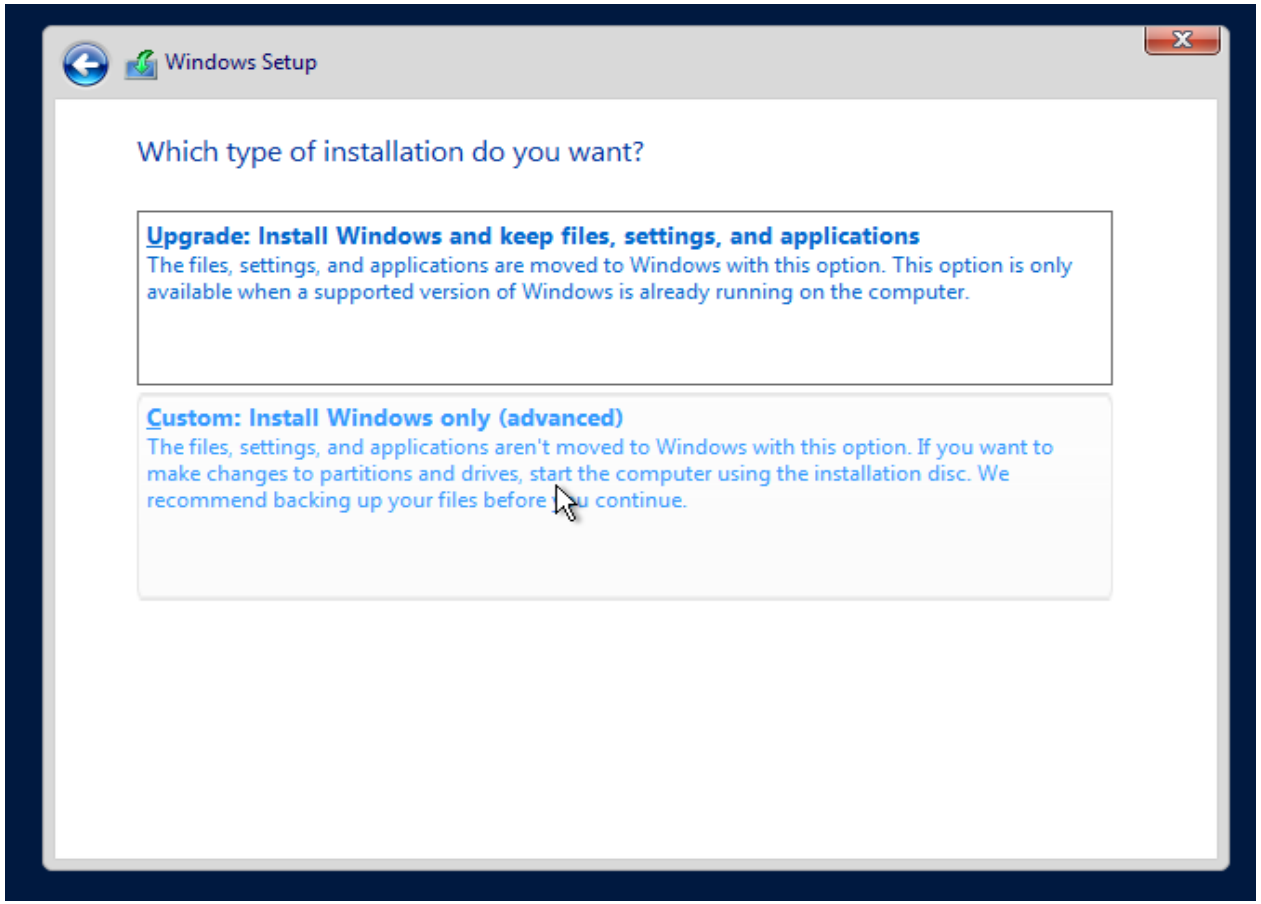

Paso #4

Selecionamos el Sistema que vamos a instalar en este caso (expericia de escritorio)

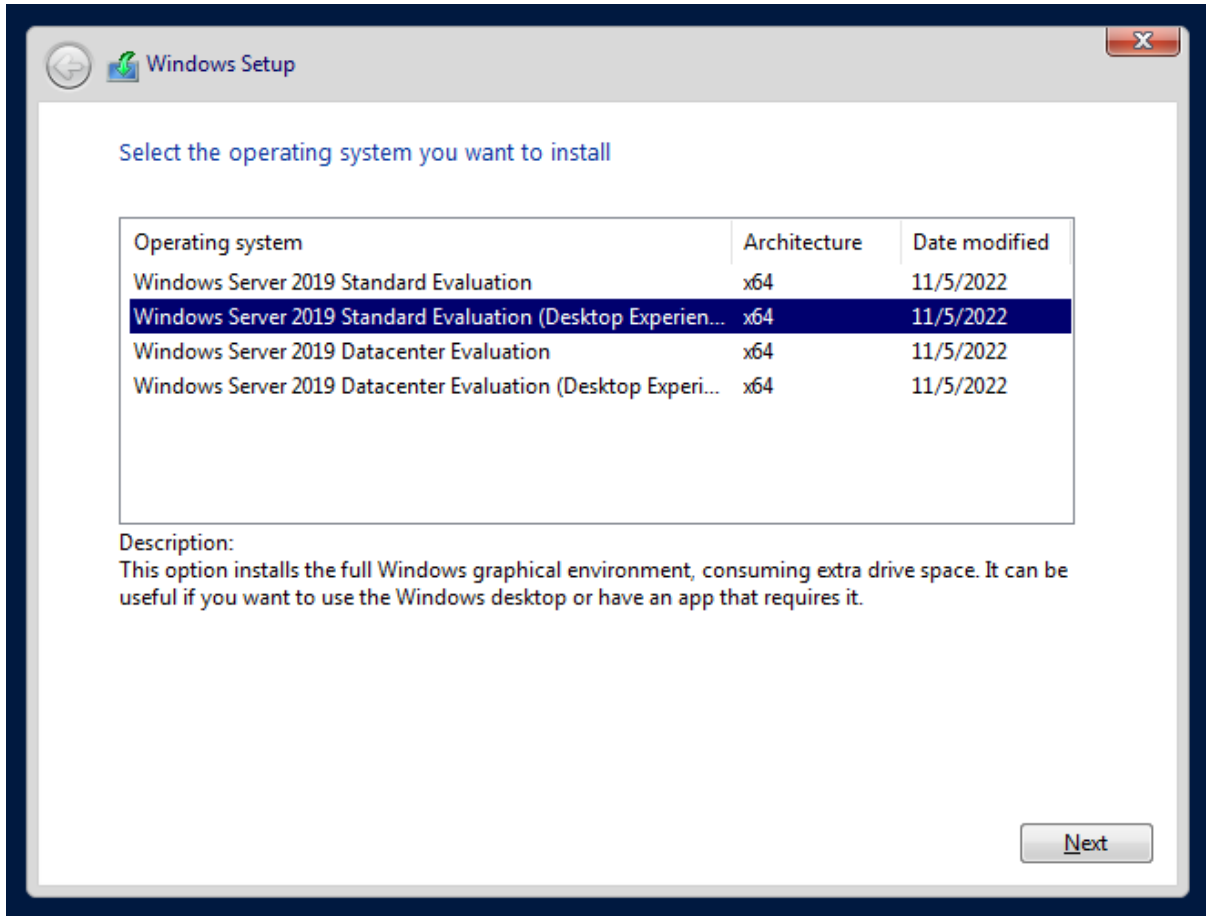

Paso #5

Aceptamos los terminus y continuamos

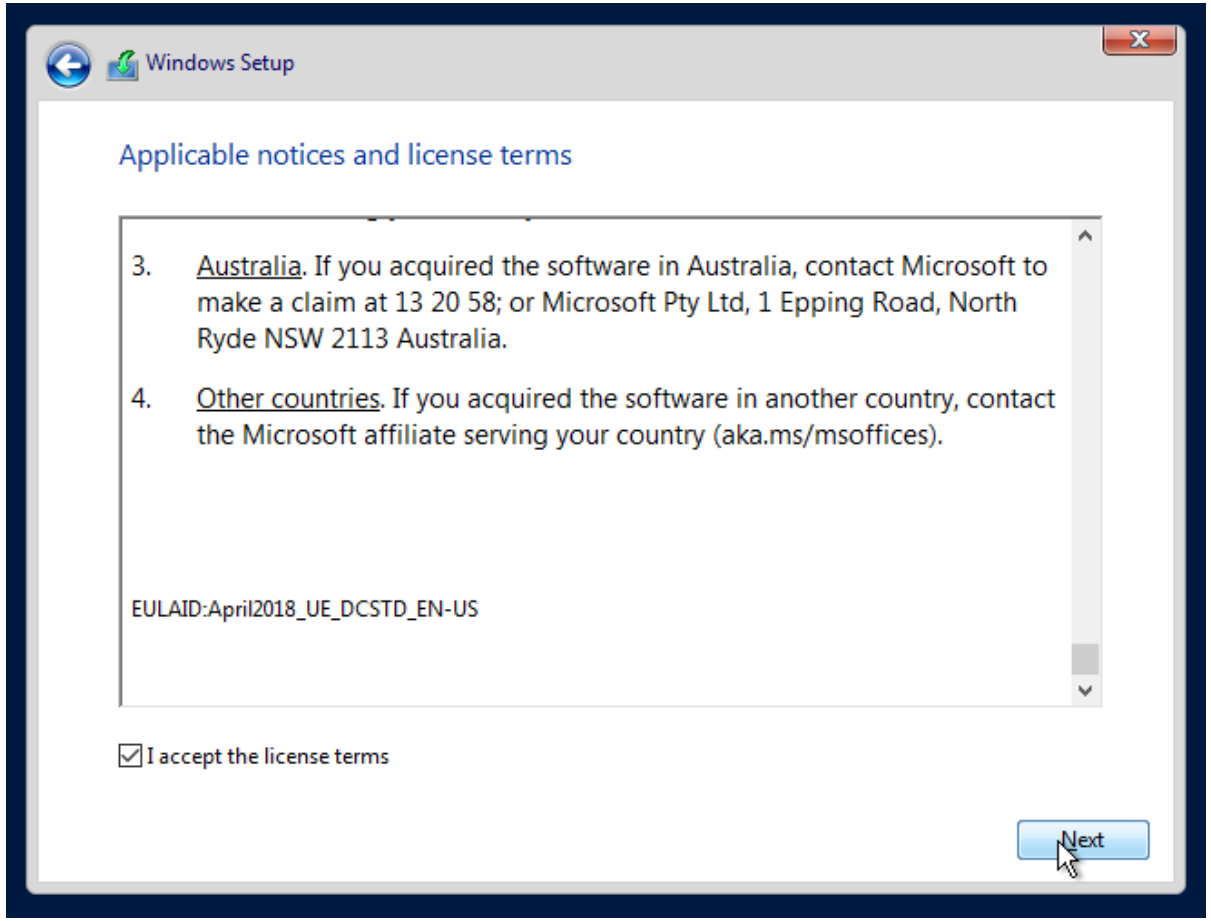

Paso #6

Selecionamos el disco de instalación y continuamos.

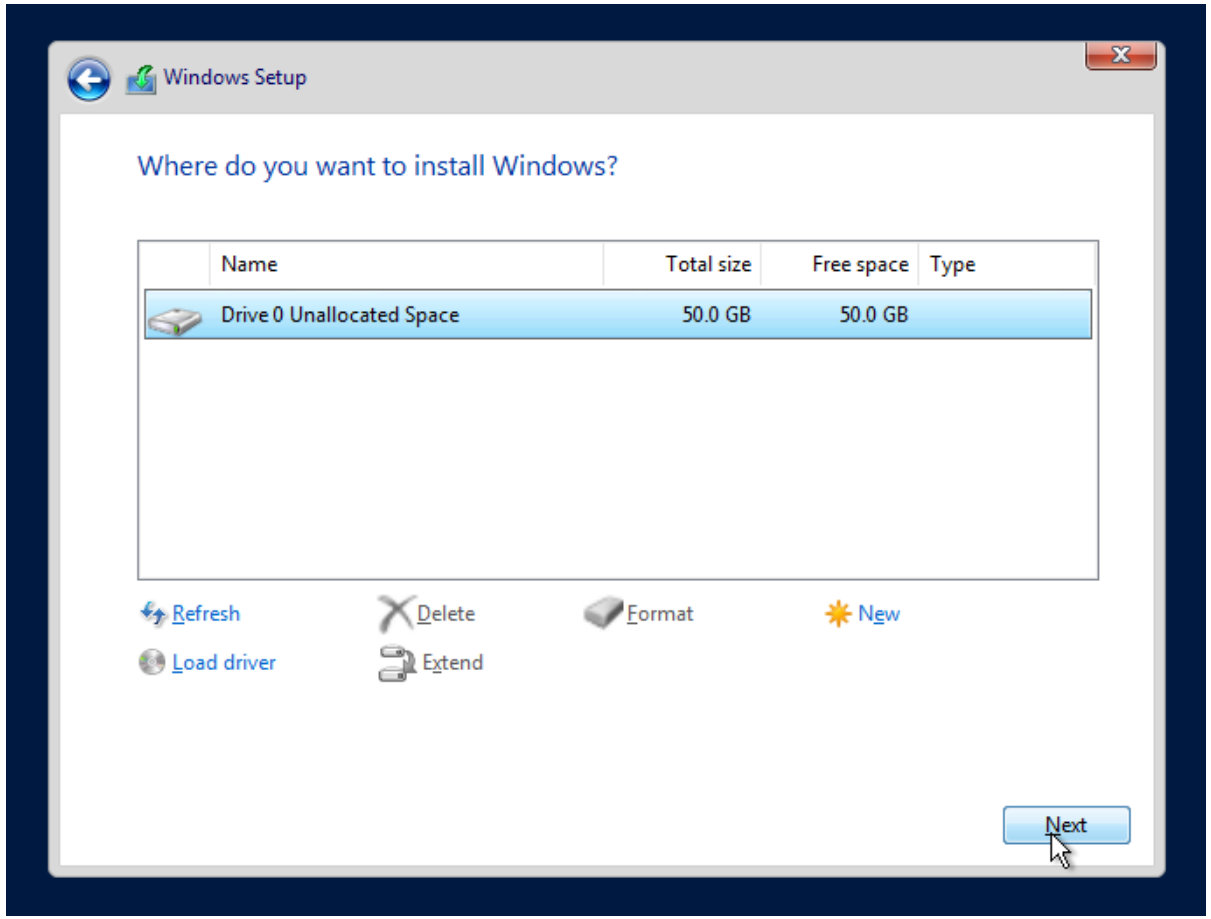

Paso #7

Vemos que empezó a desconprimirse

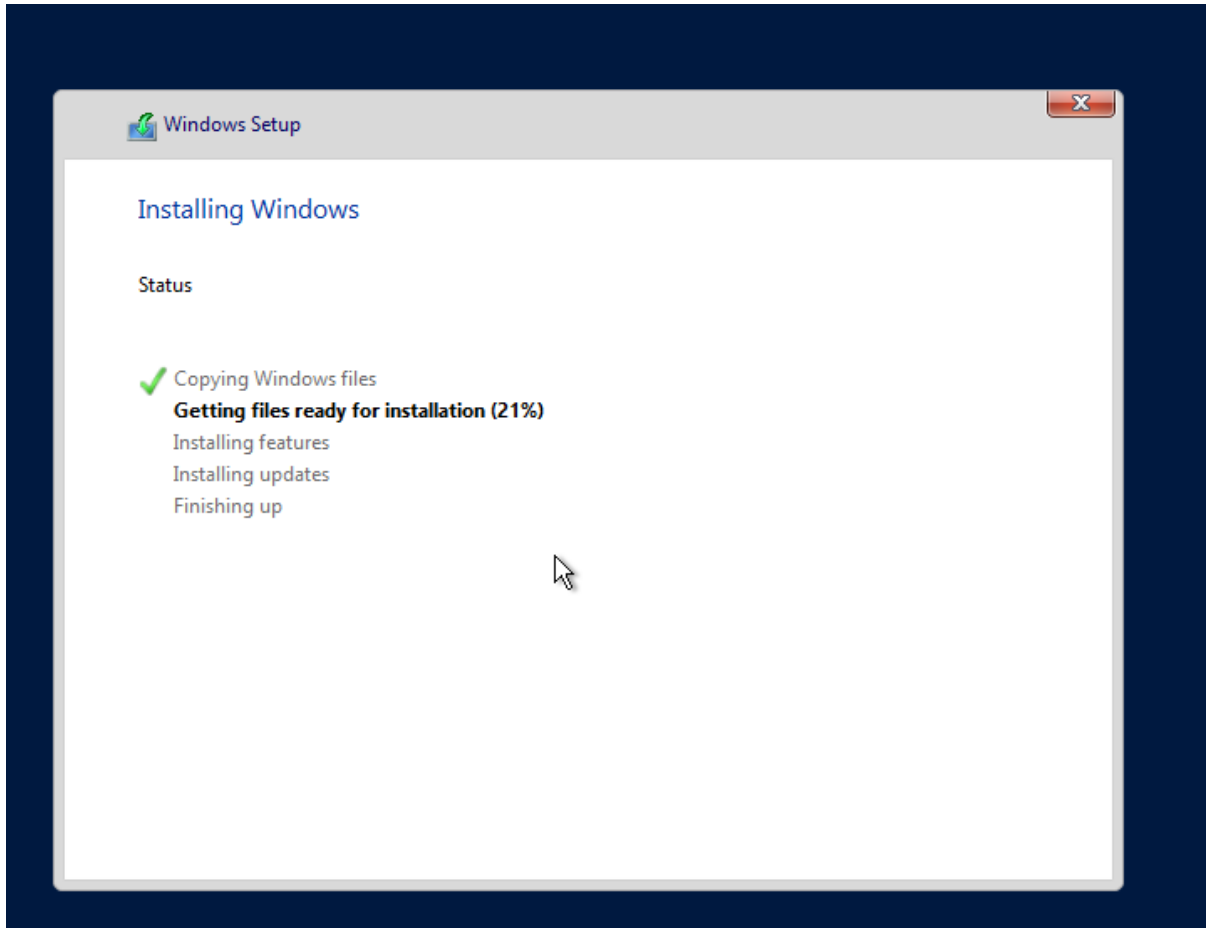

Paso #8

Vemos que el procceso termino corretamente y nos pide que crear una clave de acceso.

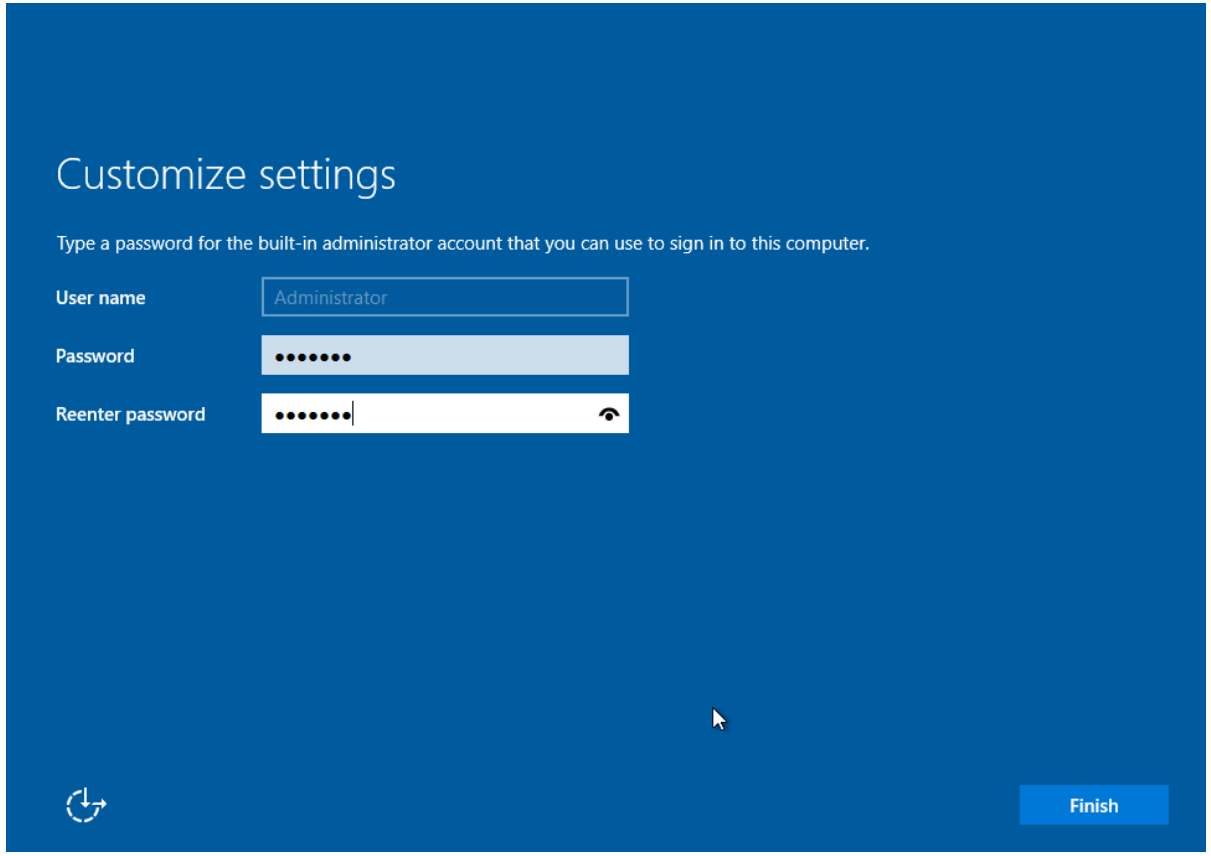

Paso #9

Ingresamos la clave creada anteriormente.

Paso #10

Como podemo ver ya iniciamos sesión corretamente.

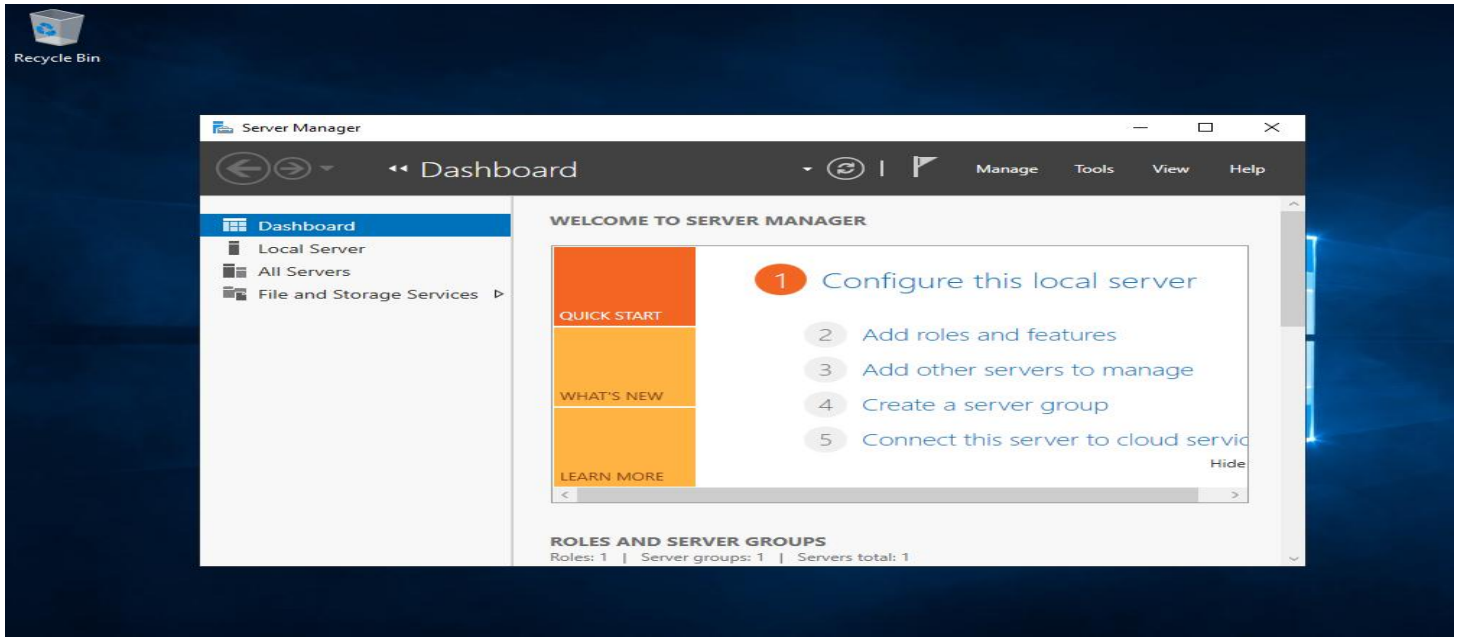

Resumen de lo aprendido:

1- En esta practica aprendi a crear una maquina virtual

2- aprendi hacer la instalacion de windows server (gui)