CYBERCLASS INFOTEP

Técnico en Ciberseguridad

Participante: Juan Carlos Montero

Técnico: Ciberseguridad

Nombre del Módulo: INSTALACIÓN Y SEGURIDAD DE WINDOWS SERVER

Facilitador: Kevin Feliz Henríquez

Centro: Cyberclass

Nombre Actividad: Instalación de Windows Server 2019 (CLI)

Descripción: En esta practica estaremos instalando Windows server en VirtualBox

Paso #1

Creamos la maquina virtual para nuestro sistema operativo y iniciamos

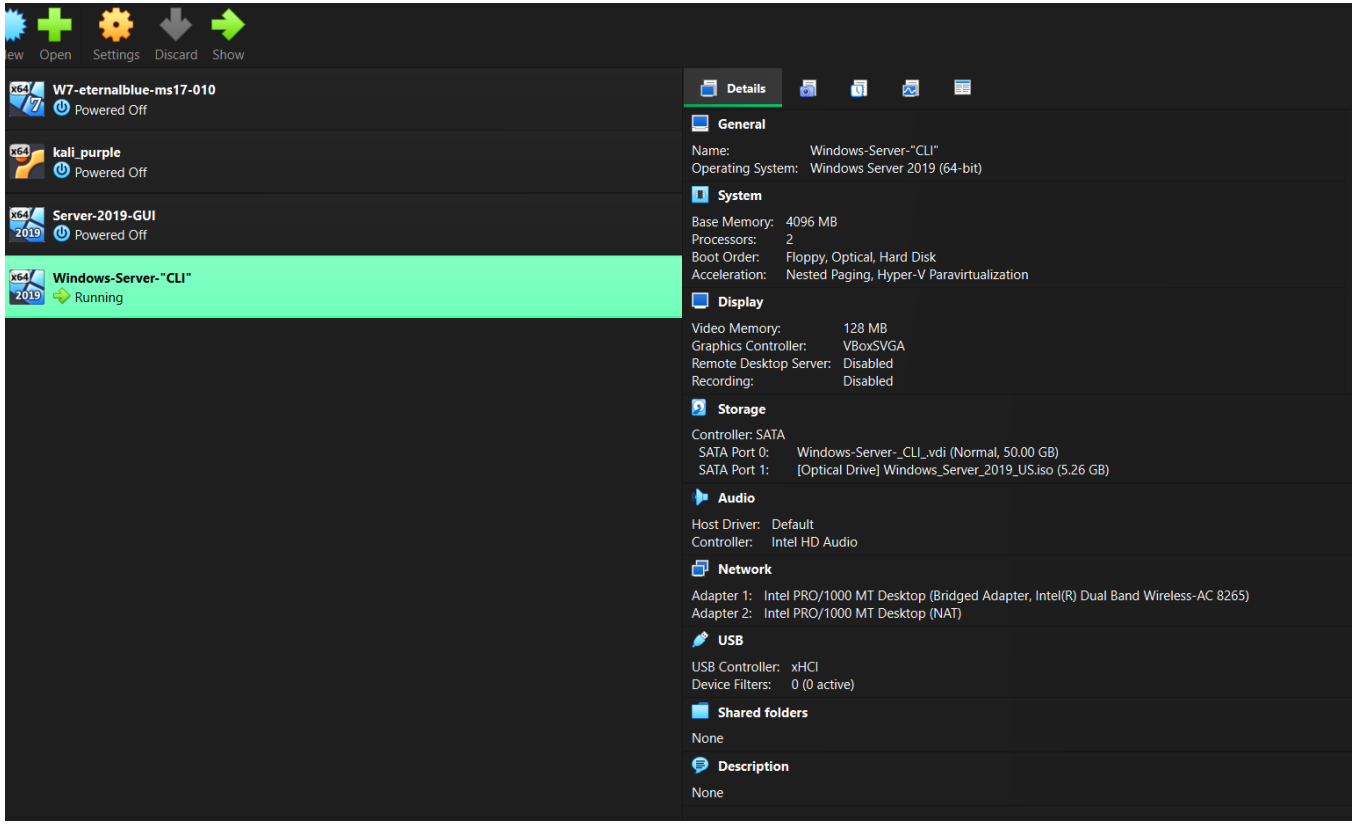

Paso #2

Nos muetra el panel de idiomas, dejamos todo por defecto damos cli en (next) y luego a instalar ahora

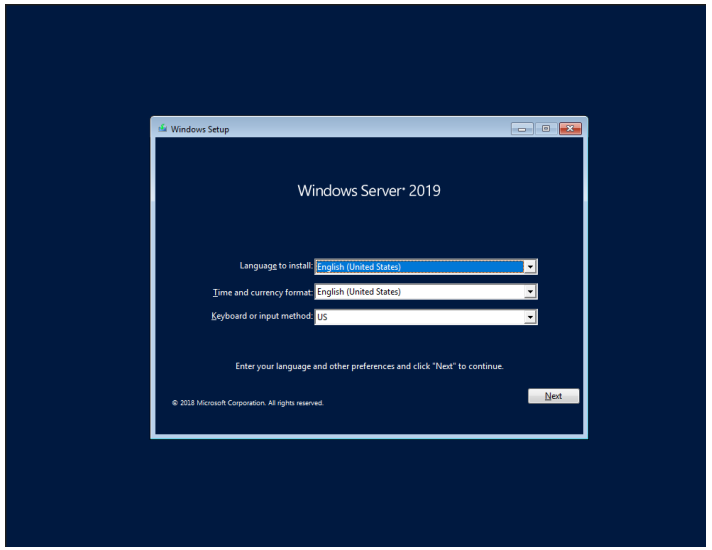

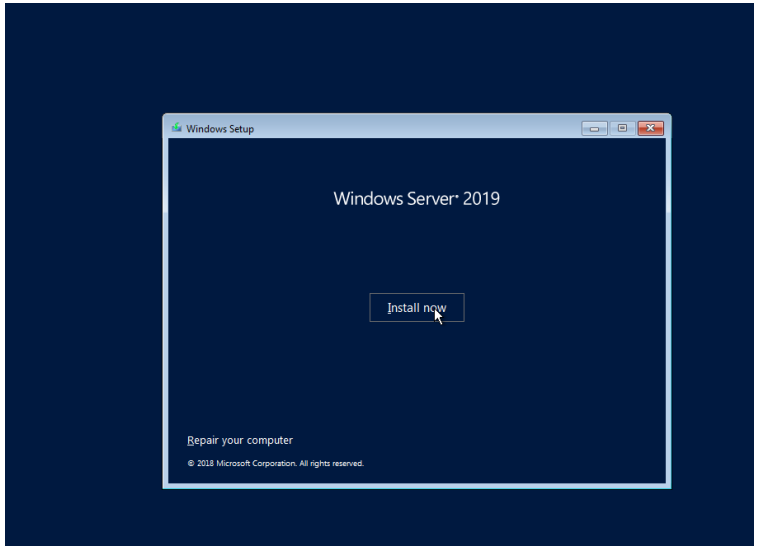

Paso #3

Seleccionamos el entorno que vamos a instalar en este caso (Standard Evaluation)

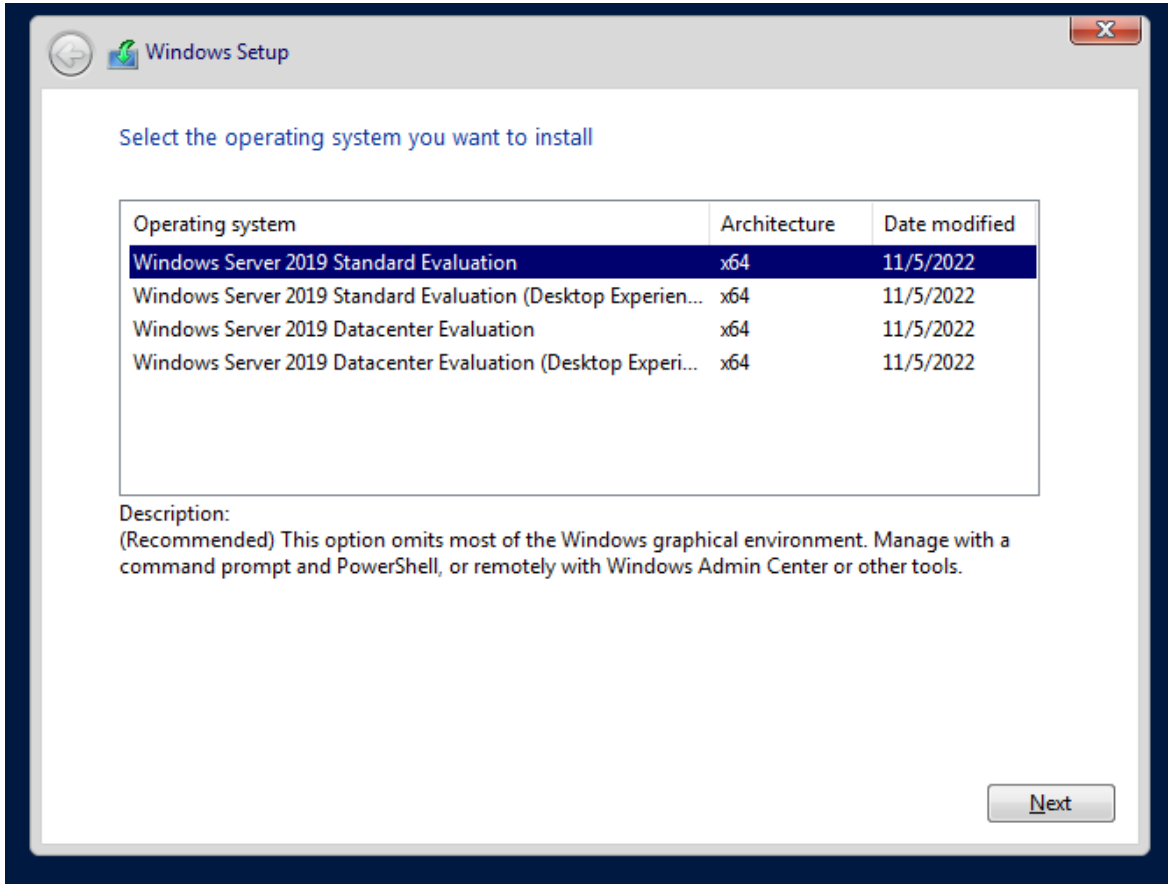

Paso #4

Aceptamos los terminos
y continuamos

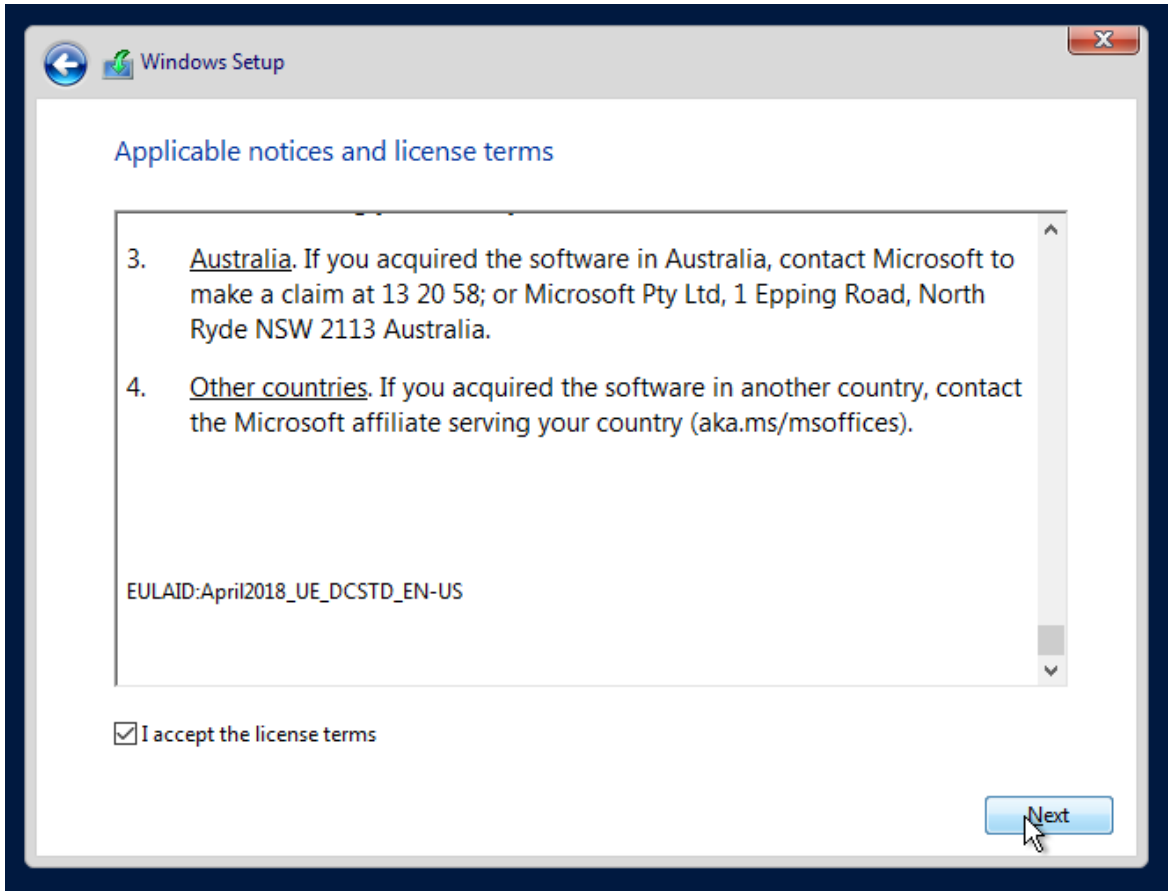

Paso #5

Seleccionamos [custom: install Windows only (advanced)]

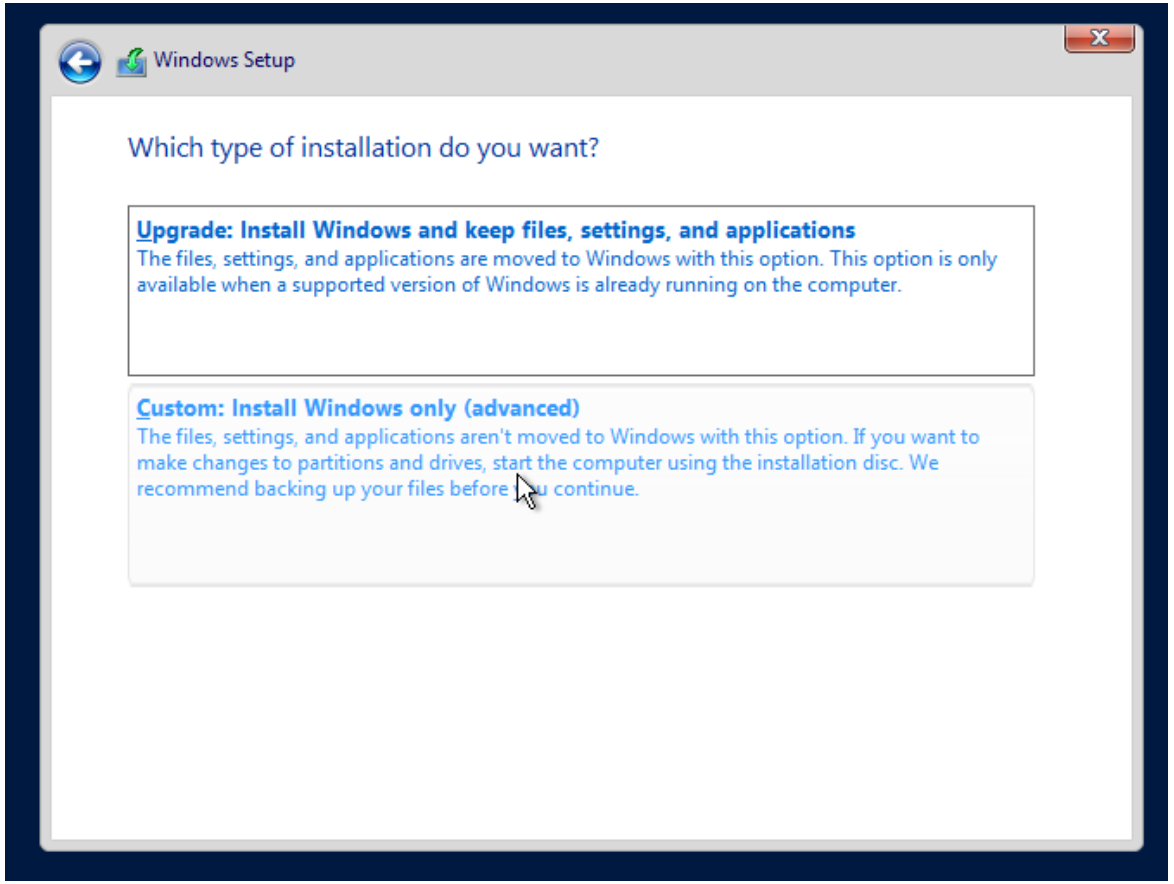

Paso #6

Seleccionamos el disco de instalación y continuamos.

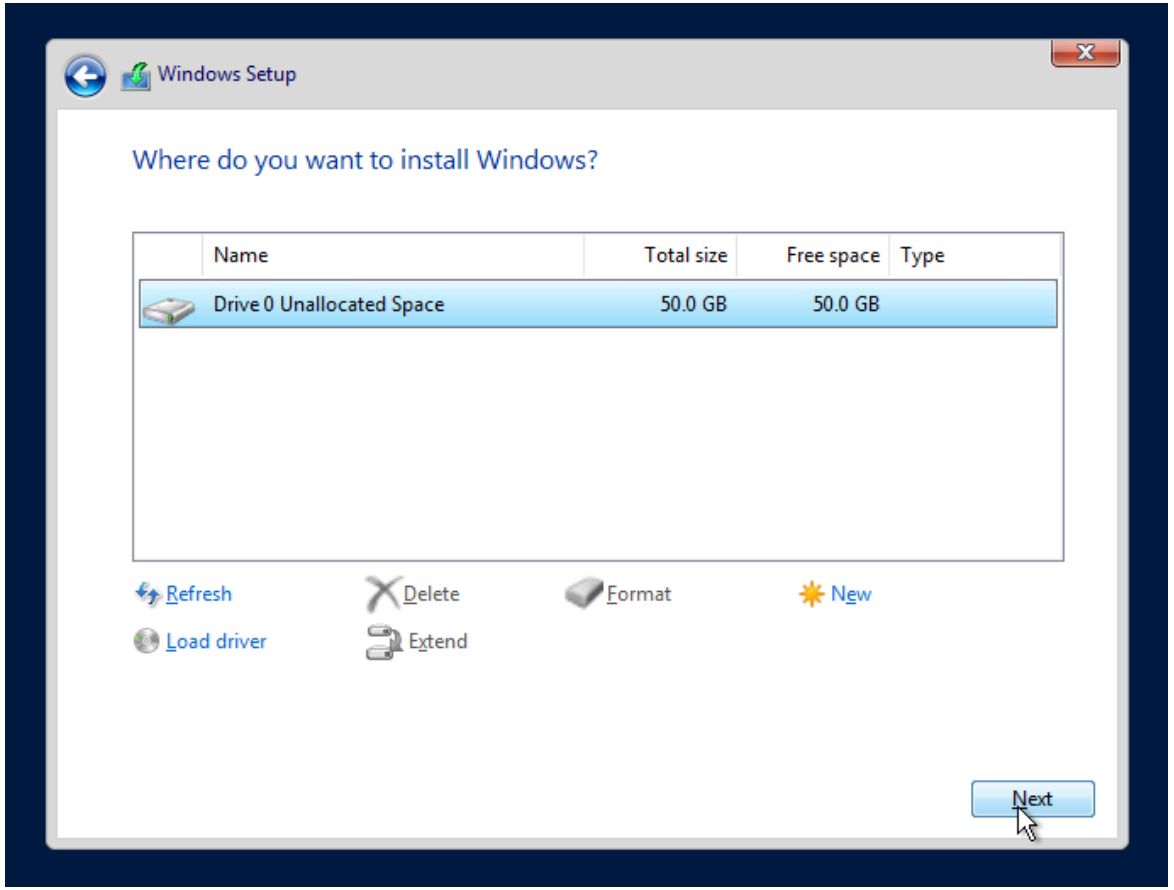

Paso #7

Observamos que empezó a desconprimirse y preparar los archivos de instalación

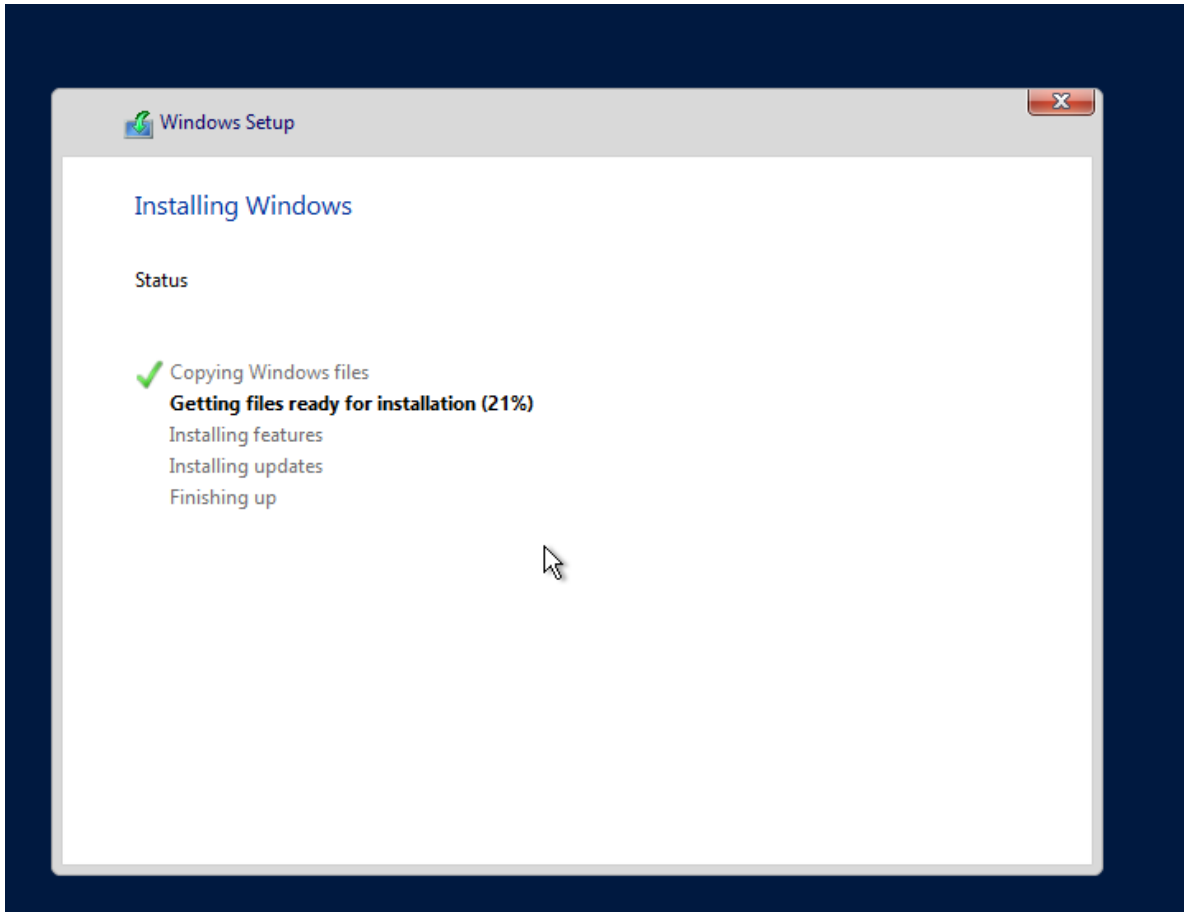

Paso #8

Luego de que nos carga el panel, nos pide que cambiemos la contraseña del usuario (**Administrator**) antes de poder iniciar sesión le damos (**OK**) y la cambiamos

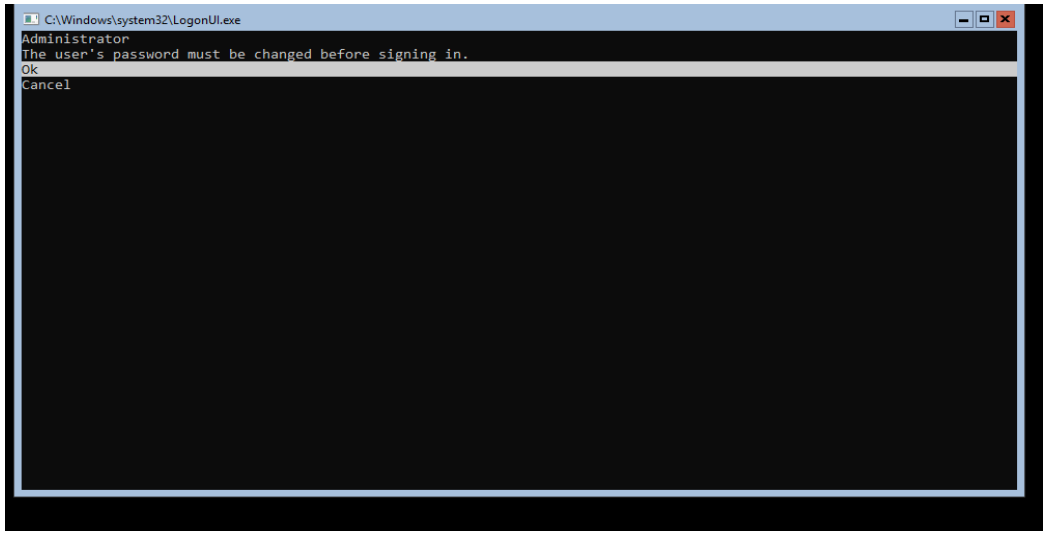

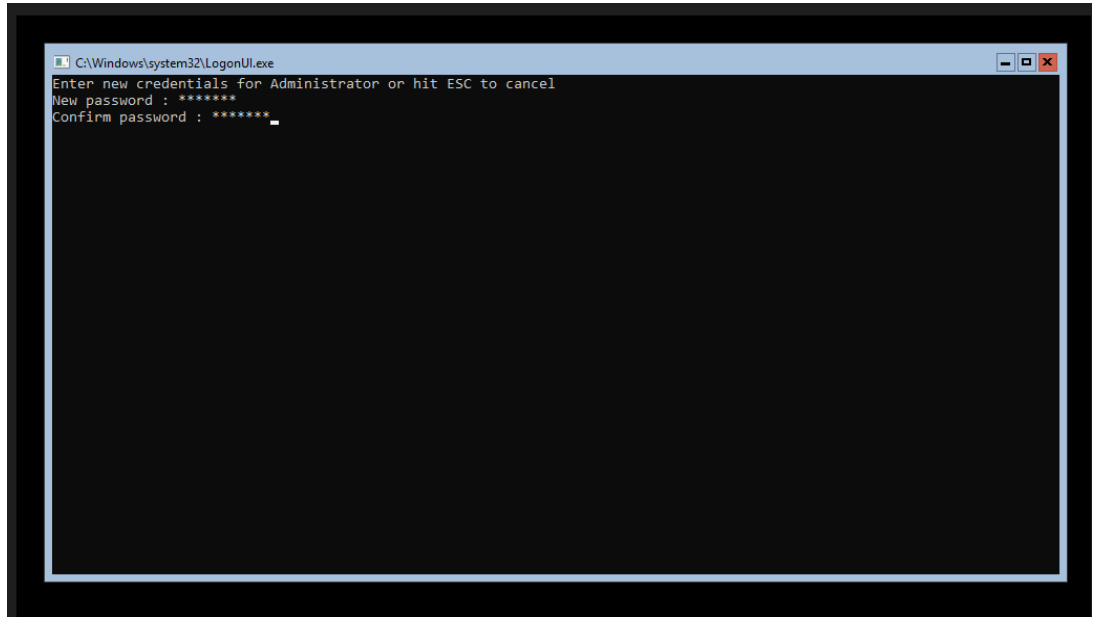

Como observamos, ya iniciamos sesión correctamente

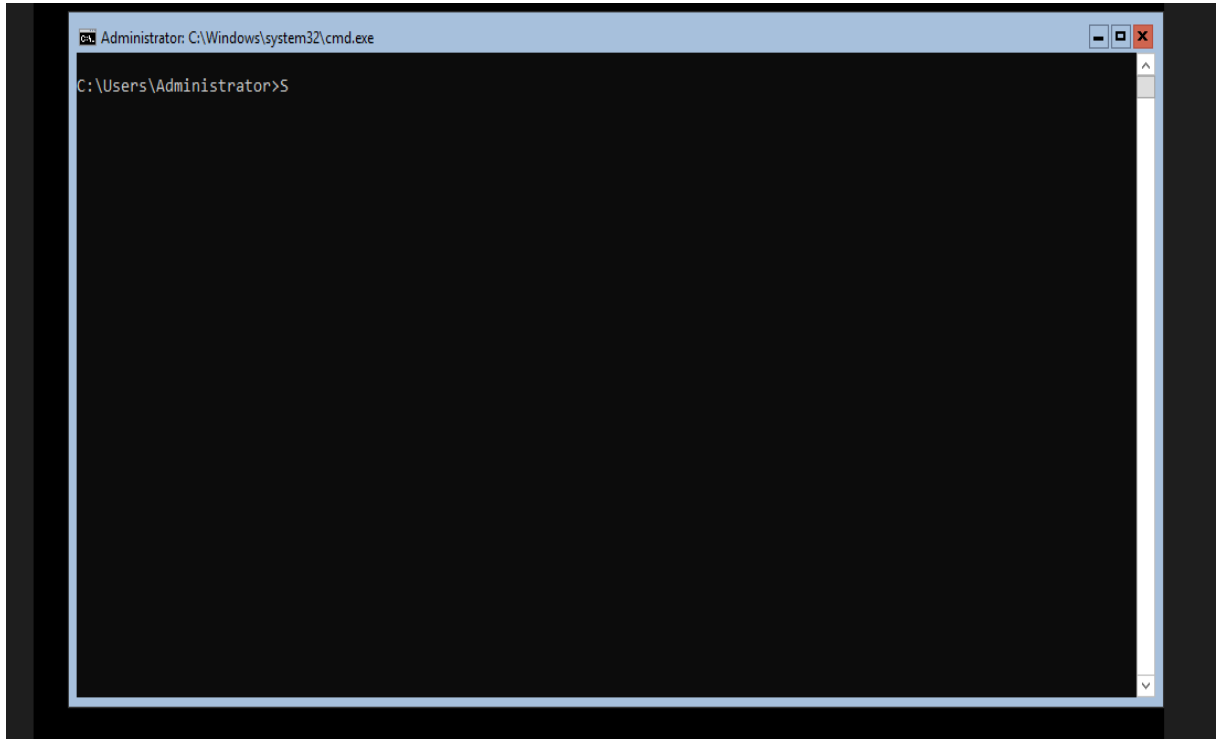

Resumen de lo aprendido:

1- En esta practica aprendi a crear una maquina virtual

2- aprendí hacer la instalación de windows server (CLI)