Lampiran 2 : Carta Alir Pentaksiran Risiko KKP Bagi Pelaksanaan AKF

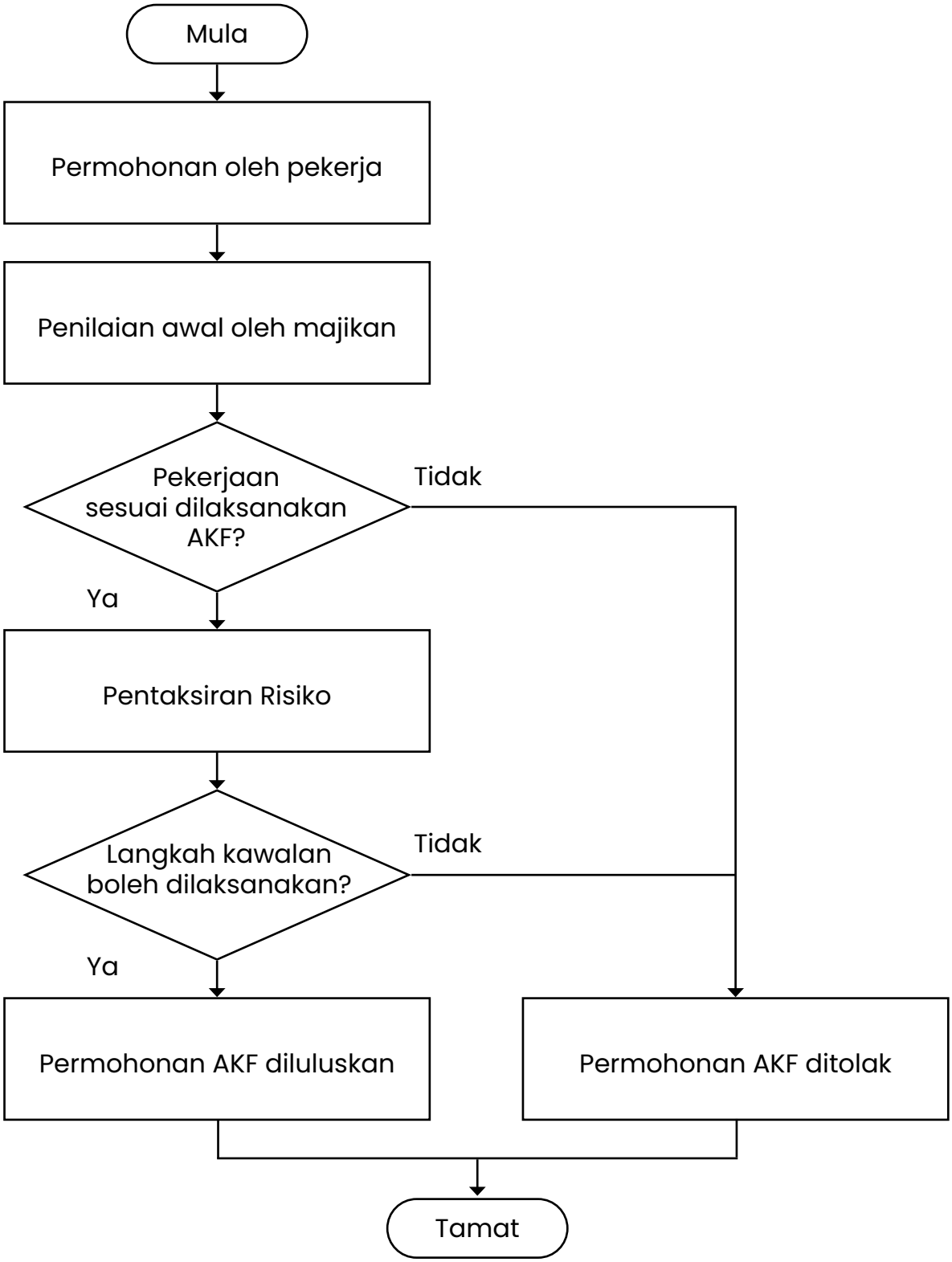

LAMPIRAN 3 : Contoh Pentaksiran Risiko KKP Bagi Pelaksanaan AKF

NAMA TEMPAT KERJA: MEGA DIGITAL SDN BHD

Jabatan	Jabatan Pembangunan Perisian *(Software Development Department)*	**Pentaksir Risiko**	En. Lee Min Hong	**Diluluskan oleh**	**No. Ruj. PR:**
Proses	Membangunkan aplikasi/ perisian	Ahli Kumpulan 1	En. Suresh a/l Kumar (Penyelia)	Tandatangan	PP/01
Lokasi AKF	Rumah	Ahli Kumpulan 2	En. Abu bin Bakar (pekerja AKF)	Nama	Puan Ani bin Ahmad
Tarikh Pentaksiran	01/08/2025	Ahli Kumpulan 3		Jawatan	Pengurus Jabatan Pembangunan Perisian
Pentaksiran Terkini / Tarikh Dikemaskini	Tidak berkaitan	Ahli Kumpulan 4		Tarikh	07/08/2025

No.	PENGENALPASTIAN HAZARD								PENILAIAN RISIKO					Kawalan Risiko Tambahan	PENILAIAN RISIKO SEMULA				CATATAN
	Aktiviti Kerja	Hazard	Pengelasan Hazard					Peristiwa dan Akibat	Kawalan Risiko Sedia Ada (jika ada)	Justifikasi kebarangkalian	Kebarangkalian (L)	Keterukan (S)	Risiko (R)	Kawalan Risiko Tambahan	Kebarangkalian (L)	Keterukan (S)	Risiko (R)	Orang yang ditugaskan (Tarikh akhir)	
			Fizikal	Kimia (Fizikal)	Biologi	Ergonomik	Psikososial												
1	Membuat kerja – kerja pembangunan perisian menggunakan komputer	1. Kabel elektrik berselirat	✓					Kaki tersandung / jatuh dan boleh menyebabkan kecederaan kecil	Tiada	1. Kejadian diketahui berlaku bagi aktiviti serupa yang lain 2. Pendedahan secara tidak langsung tetapi sangat hampir dengan hazard	4	2	6	1. Menggunakan sistem pengurusan kabel (kotak kabel, saluran kabel, pelindung kabel) atau mengikat kabel dengan kemas. 2. Susun atur ruang kerja yang kemas. 3. Pemeriksaan berkala – memastikan kabel tidak rosak, terhimpit atau terbelit.	2	2	4	En. Abu bin Bakar (Pekerja AKF) (30/08/2025)	
		2. Soket terlebih muatan (*overload*)	✓					Renjatan elektrik, kebakaran kecil	Tiada	1. Kejadian yang boleh dijangka dalam sebarang aktiviti 2. Pendedahan secara tidak langsung dan tidak terlalu hampir dengan hazard	3	3	9	1. Menggunakan soket/ *extension* dengan logo SIRIM. 2. Mengelakkan penggunaan *extension* yang bersambung. dengan *extension* lain 3. pemeriksaan berkala – jika *extension* panas atau berbunyi pelik, hentikan penggunaan.	2	2	4	En. Abu bin Bakar (Pekerja AKF) (30/08/2025)	

No.	PENGENALPASTIAN HAZARD								PENILAIAN RISIKO					Kawalan Risiko Tambahan	PENILAIAN RISIKO SEMULA				CATATAN
	Aktiviti Kerja	Hazard	Pengelasan Hazard					Peristiwa dan Akibat	Kawalan Risiko Sedia Ada (jika ada)	Justifikasi kebarangkalian	Kebarangkalian (L)	Keterukan (S)	Risiko (R)	Kawalan Risiko Tambahan	Kebarangkalian (L)	Keterukan (S)	Risiko (R)	Orang yang ditugaskan (Tarikh akhir)	
			Fizikal	Kimia (Fizikal)	Biologi	Ergonomik	Psikososial												
		3. Duduk dengan posisi janggal. Cth: membongkokkan badan, mendongakkan kepala)				✓		Masalah otot rangka (*musculoskeletal disorder*). Cth: sakit belakang badan, sakit leher)	Tiada	1. Kejadian diketahui berlaku bagi aktiviti serupa yang lain 2. Pendedahan secara tidak langsung tetapi sangat hampir dengan hazard	4	3	12	1. Kerusi dan meja pada ketinggian yang sesuai. 2. Kerusi dengan sokongan belakang seperti kusyen sokongan belakang. 3. Kedudukan bahagian atas skrin monitor diletakkan pada paras mata atau sedikit dibawahnya.	2	2	4	En. Abu bin Bakar (Pekerja AKF) (30/08/2025)	
		4. Duduk terlalu lama				✓		Masalah otot rangka (*musculoskeletal disorder*). Cth: sakit belakang badan)		1. Kejadian diketahui berlaku bagi aktiviti serupa yang lain 2. Pendedahan secara tidak langsung tetapi sangat hampir dengan hazard	4	3	12	1. Mengamalkan jadual seimbang, seperti bangun dan bergerak setiap 30 minit. 2. Melakukan senaman regangan ringan secara berkala.	2	2	4	En. Abu bin Bakar (Pekerja AKF) (30/08/2025)	
		5. Pencahayaan yang kurang atau ekstrem (silau)	✓					Masalah mata seperti mata cepat letih, mata berair dan sakit kepala		1. Kejadian yang boleh dijangka dalam sebarang aktiviti 2. Pendedahan secara tidak langsung dan tidak terlalu hampir dengan hazard	3	2	6	1. Menggunakan skrin monitor anti silau. 2. Menggunakan lampu dengan pencahayaan yang sesuai. 3. Mengelakkan monitor mengadap cahaya terang atau kawasan silau.	2	2	4	En. Abu bin Bakar (Pekerja AKF) (30/08/2025)	
		6. Beban kerja yang tinggi					✓	Stres dan keletihan mental (mudah tertekan, hilang fokus)	Tiada	1. Kejadian yang boleh dijangka dalam sebarang aktiviti 2. Pendedahan secara tidak langsung dan tidak terlalu hampir dengan hazard	3	2	6	1. Agihan kerja seimbang mengikut kapasiti pekerja 2. Penetapan sasaran yang realistik 3. Penyeliaan dan sokongan (Nota: 1, 2 dan 3 oleh pihak majikan) 4. Rehat pendek berkala	2	2	4	En Suresh a/l Kumar (Penyelia) (30/08/2025) En. Abu bin Bakar (Pekerja AKF) (30/08/2025)	

No.	PENGENALPASTIAN HAZARD								PENILAIAN RISIKO					Kawalan Risiko Tambahan	PENILAIAN RISIKO SEMULA				CATATAN
	Aktiviti Kerja	Hazard	Pengelasan Hazard					Peristiwa dan Akibat	Kawalan Risiko Sedia Ada (jika ada)	Justifikasi kebarangkalian	Kebarangkalian (L)	Keterukan (S)	Risiko (R)	Kawalan Risiko Tambahan	Kebarangkalian (L)	Keterukan (S)	Risiko (R)	Orang yang ditugaskan (Tarikh akhir)	
			Fizikal	Kimia (Fizikal)	Biologi	Ergonomik	Psikososial												
2	Mesyuarat maya, komunikasi dalam talian menggunakan fon kepala (*headphone*)	1. Pendedahan kepada tahap bunyi yang tinggi	✓					Kehilangan pendengaran (*noise induced hearing loss*)	Tiada	1. Kejadian yang boleh dijangka dalam sebarang aktiviti 2. Pendedahan secara tidak langsung dan tidak terlalu hampir dengan hazard	3	4	12	1. Penetapan tahap bunyi yang selamat bagi penggunaan fon kepala oleh pihak majikan 2. Menggunakan fon kepala dengan fungsi pembatalan bising (*noise cancelling headphone*) 3. Menyediakan ruang sunyi untuk mesyuarat maya	2	2	4	En Suresh a/l Kumar (Penyelia) (30/08/2025) En. Abu bin Bakar (Pekerja AKF) (30/08/2025)	

KEMENTERIAN SUMBER MANUSIA
JABATAN KESELAMATAN DAN KESIHATAN PEKERJAAN

JABATAN KESELAMATAN DAN KESIHATAN PEKERJAAN
Aras 1, 3, 4 & 5, Setia Perkasa 4, Kompleks Setia Perkasa,
Pusat Pentadbiran Kerajaan Persekutuan,
62530 Putrajaya

03-8886 5343
03-8889 2443
projkkp@mohr.gov.my
www.dosh.gov.my