T.C.
KARTAL BELEDİYESİ
AFET VE ACİL DURUM MÜDAHALE PLANI

2025

T.C

KARTAL BELEDİYESİ

ONAY SAYFASI

MAKAM		Adı Soyadı / Unvanı	İmza	Tarih
KARTAL BELEDİYE BAŞKANLIĞI	HAZIRLAYAN	Ömer Can ERDOĞAN Arama Kurtarma Personeli		
	HAZIRLAYAN	Ozan Haydar SELMANPAKOĞLU Afet İşleri Müdürü		
	ONAYLAYAN	Adem UÇAR Başkan Yardımcısı		
	ONAYLAYAN	Sayit KARAGÖZ Başkan Yardımcısı		
	ONAYLAYAN	Gökhan YÜKSEL Kartal Belediye Başkanı		

1. AMAÇ

Bu planın amacı; afet ve acil durumlara ilişkin müdahale çalışmalarında görev alacak Ekipler ve koordinasyon birimlerine ait rolleri ve sorumlulukları tanımlamak; afet öncesi, sırası ve sonrasındaki müdahale planlamasının temel prensiplerini belirlemektir.

2. HEDEFLER

Afet ve Acil Durum Müdahale Planının hedefleri;

- Hayat kurtarmak.
- Kesintiye uğrayan hayatı ve faaliyetleri en kısa sürede normale döndürmek.
- Müdahale çalışmalarını hızlı ve planlı bir şekilde gerçekleştirmek.
- Halk sağlığını korumak ve sürdürmek.
- Ekonomik ve sosyal kayıpları azaltmak.
- İkincil afetleri önlemek ya da etkilerini azaltmak.
- Kaynakların etkin kullanımını sağlamaktır.

3. GENEL DURUM

3.1. İlçenin Genel Durumu

Kartal İlçesinde 20 Mahalle bulunmaktadır. Bu mahalleler;

- Atalar Mahallesi
- Cevizli Mahallesi
- Cumhuriyet Mahallesi
- Çavuşoğlu Mahallesi
- Esentepe Mahallesi
- Gümüşpınar Mahallesi
- Hürriyet Mahallesi
- Karlıktepe Mahallesi
- Kordonboyu Mahallesi
- Orhantepe Mahallesi
- Orta Mahallesi
- Petrol-İş Mahallesi
- Soğanlık Yeni Mahallesi

- Topselvi Mahallesi
- Uğurmumcu Mahallesi
- Yakacık Çarşı Mahallesi
- Yakacık Yeni Mahallesi
- Yalı Mahallesi
- Yukarı Mahallesi
- Yunus Mahallesi

NÜFUS YAPISI:

Kartal nüfusu 2025 yılına göre 475.859, Bu nüfus 233.538erkek ve 242.321 kadından oluşmaktadır. Yüzde olarak ise: %49,24 erkek, %50,76 kadındır.

4.İLÇENİN AFET TEHLİKE VE RİSKLERİ

Kartal ilçesinin afet risk ve tehlikeleri açısından karşılaştırıldığında maruz kaldığı ve muhtemel afetlerden önemli olanları şunlardır;

- Deprem
- Yangın
- Sel ve Ani Su Baskınları
- Kar ve Kış Fırtınası
- Tsunami
- Heyelan

5. SORUMLULUKLAR

Kartal Belediye Başkanı başta olmak üzere acil eylem planında görevli tüm yönetici personel ve görevlendirilen personel de bu planın uygulanmasından sorumludurlar.

6.Kartal Belediyesi Afet ve Acil Durum Koordinasyon Kurulu

Kartal Belediyesi Afet ve Acil Durum Koordinasyon Kurulu;

- Kartal Belediye Başkanı
- Kartal Belediyesi Başkan Yardımcıları
- Afet İşleri Müdürü

- Fen İşleri Müdürü
- Destek Hizmetleri Müdürü
- Sosyal Yardım İşleri Müdürü
- Temizlik İşleri Müdürü
- Zabıta Müdürü
- Kentsel Dönüşüm Müdürü
- Park ve Bahçeler Müdürü
- Yapı Kontrol Müdürü
- İmar ve Şehircilik Müdürü
- Veteriner İşleri Müdürü
- Sağlık İşleri Müdürü
- Basın Yayın Müdürü
- Halkla İlişkiler Müdürü

Kartal Belediye Başkanlığı Afet Koordinasyon Merkezinde toplanacaktır.

Görevleri:

- Afet ve Acil durum hazırlıklarını yapmak veya yaptırmak.
- Kritik tesislerin oluşturduğu riskleri önleme çalışmaları yapmak veya yaptırmak.
- Afet ve acil durum hallerinde; bilgileri değerlendirmek, alınacak önlemleri belirlemek, Afet ve Acil Durum Müdahale Planının uygulanmasını sağlamak.
- Afet ve Acil Durum hallerinde talimat beklemeksizin İlçe Afet ve Acil Durum Koordinasyon Merkezinde toplanmak.

7.İlçe Afet ve Acil Durum Koordinasyon Merkezi

Esentepe Mahallesi Füsun Sokak No:4 te bulunan Kartal Belediyesi Afet İşleri Müdürlüğü Afet Koordinasyon Merkezinde, Afet ve Acil Durumlarda Kartal Belediye Başkanı veya görevlendireceği Başkan Yardımcısı öncülüğünde Koordinasyon Kurulu ekipleri toplanır.

KARTAL BELEDİYESİ ÇALIŞMA GRUPLARI

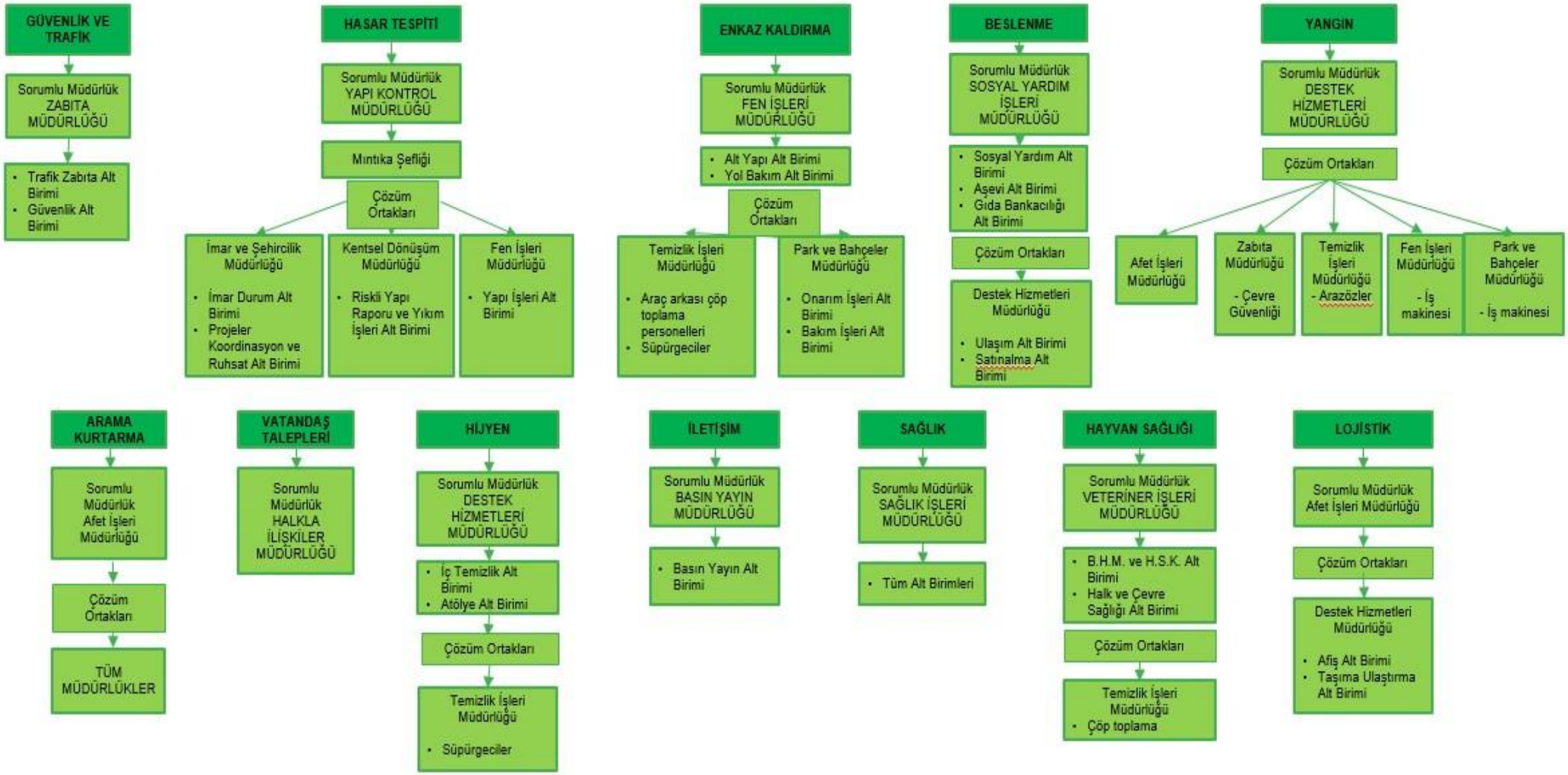

Deprem;

İstanbul ve çevresi tarih boyunca birçok depremden zarar görmüş yerleşim yerleridir. İstanbul il merkezi 1. derecede tehlikeli deprem bölgesindedir. Tarihi kayıtlara göre, İstanbul'da birçok yıkıcı deprem meydana geldiği bilinmektedir.

Depremde Sivil Savunma Uzmanlığı koordinesinde çalışmalarda görev alacak müdürlüklerin görev ve sorumlulukları aşağıda tabloda belirtilmiştir.

Deprem Koordinasyon Kurulu Görev/Sorumlulukları

ÇALIŞMA ALANI	GÖREVLİ MÜDÜRLÜK	MÜDÜRLÜKLERİN GÖREV VE SORUMLULUKLARI
GÜVENLİK VE TRAFİK	**ANA ÇÖZÜM ORTAĞI** Zabıta Müdürlüğü	– Afet ve acil durum bölgesinde asayişi, hizmetin yapılışını ve sürdürülmesini engelleyebilecek faaliyetlere mani olmak. – Kullanılabilir yollarda trafik akışkanlığını sağlamak ve trafiği gerektiği şekilde yönetmek. – Belediye hizmet alanlarının güvenliğini sağlamak
HASAR TESPİT	**ANA ÇÖZÜM ORTAĞI** Yapı Kontrol Müdürlüğü	– Afet bölgesinde alt yapı ve yapı stokunda meydana gelen yaklaşık ön hasar boyutunu ivedilikle belirlemek ve üst makamları bilgilendirmek. – Acil yıktırılması gereken binaları tespit etmek
	DESTEK ÇÖZÜM ORTAĞI İmar ve Şehircilik Müdürlüğü	
	DESTEK ÇÖZÜM ORTAĞI Kentsel Dönüşüm Müdürlüğü	
	DESTEK ÇÖZÜM ORTAĞI Fen İşleri Müdürlüğü	
ENKAZ KALDIRMA	**ANA ÇÖZÜM ORTAĞI** Fen İşleri Müdürlüğü	– Enkaz döküm alanlarını belirlemek. – Arama ve kurtarma çalışmaları bittikten sonra bina, tesisler ve çevredeki enkazın kaldırılmasını sağlamak. – Yıkılması gereken hasarlı binaların yıkılması, yıktırılması ve enkazın kaldırılmasını sağlamak.
	DESTEK ÇÖZÜM ORTAĞI Temizlik İşleri Müdürlüğü	
	DESTEK ÇÖZÜM ORTAĞI Park ve Bahçeler Müdürlüğü	
BESLENME	**ANA ÇÖZÜM ORTAĞI** Sosyal Yardım İşler Müdürlüğü	– Aşevinde ve mobil mutfaklarda üretilecek yemekler toplanma alanlarında bulunan vatandaşlara dağıtılacaktır. – Toplanma alanları dışında beslenme hizmetleri ikram araçları ile sağlanacaktır. – Gıda dağıtım standartlarını belirlemek. – Gıda tedarik zincirini kurmak ve dağıtımını yapmak.
	DESTEK ÇÖZÜM ORTAĞI Destek Hizmetleri Müdürlüğü	

YANGIN	**ANA ÇÖZÜM ORTAĞI** Destek Hizmetleri Müdürlüğü	– Afet alanlarında çıkan yangınlara müdahale etmek. – Meydana gelebilecek ikincil afet durumlarına yönelik gerekli tedbirleri almak. – Afet ve acil durum bölgelerinde çıkan yangınlarda çevre güvenliğini almak.
	DESTEK ÇÖZÜM ORTAĞI Afet İşleri Müdürlüğü	
	DESTEK ÇÖZÜM ORTAĞI Zabıta Müdürlüğü	
	DESTEK ÇÖZÜM ORTAĞI Temizlik İşleri Müdürlüğü	
	DESTEK ÇÖZÜM ORTAĞI Fen İşleri Müdürlüğü	
	DESTEK ÇÖZÜM ORTAĞI Park ve Bahçeler Müdürlüğü	
ARAMA VE KURTARMA	**ANA ÇÖZÜM ORTAĞI** Afet İşleri Müdürlüğü	– Afetzedeler için arama ve kurtarma çalışmalarının yürütülmesini sağlamak. – Kurtarma çalışmalarına yönelik keşif hizmetlerini yapmak. – Arama ve kurtarma ekiplerini afet bölgesine yönlendirmek. – Kurum/kuruluş hizmet binaları, enkaz haline gelen diğer binalar, tesisler vb. yerlerde arama ve kurtarma çalışmalarını belirlenecek öncelik sırasına göre yapmak.
	DESTEK ÇÖZÜM ORTAĞI Tüm Müdürlükler	
HİJYEN	**ANA ÇÖZÜM ORTAĞI** Destek Hizmetleri Müdürlüğü	– Afet bölgelerinde kişisel temizlik malzemelerinin dağıtılması. – Afet bölgelerinde toplanma alanlarına afetzedelerin kullanacakları portatif tuvaletlerin kurulması.
	DESTEK ÇÖZÜM ORTAĞI Temizlik İşleri Müdürlüğü	
LOJİSTİK	**ANA ÇÖZÜM ORTAĞI** Afet İşleri Müdürlüğü	– Afet durumlarında kullanılacak malzemelerin depolarda hazır bulundurulması. – Afet ve acil durumlarda kullanılacak malzemelerin depolardan dağıtımının yapılması.
	DESTEK ÇÖZÜM ORTAĞI Destek Hizmetleri Müdürlüğü	

VATANDAŞ TALEPLERİ	**ANA ÇÖZÜM ORTAĞI** Halkla İlişkiler Müdürlüğü	– Vatandaşlar tarafından Komşu İletişim Merkezine gelen talepleri ilgili çalışma gruplarına iletmek.
İLETİŞİM	**ANA ÇÖZÜM ORTAĞI** Basın Yayın Müdürlüğü	– Sosyal medya hesaplarından halkı bilgilendirmek. – Ulusal ve yerel basını ihtiyaçlar ve yapılan işler hakkında bilgilendirmek.
SAĞLIK	**ANA ÇÖZÜM ORTAĞI** Sağlık İşleri Müdürlüğü	– Afet bölgesinde triaj, ilkyardım, acil tıbbi yardımı yapmak. – Hasta ve yaralıların tahliyesi ve tedavisini yapmak.
HAYVAN SAĞLIĞI	**ANA ÇÖZÜM ORTAĞI** Veteriner İşleri Müdürlüğü **DESTEK ÇÖZÜM ORTAĞI** Temizlik İşleri Müdürlüğü	– Afet ve Acil Durum Bölgesinde gerekli çalışmalar yaparak sokak hayvanlarının beslenmesini sağlamak. – Ölen hayvanların afet alanından uzaklaştırılması.

KARTAL BELEDİYESİ DEPREM ÇALIŞMA GRUPLARI

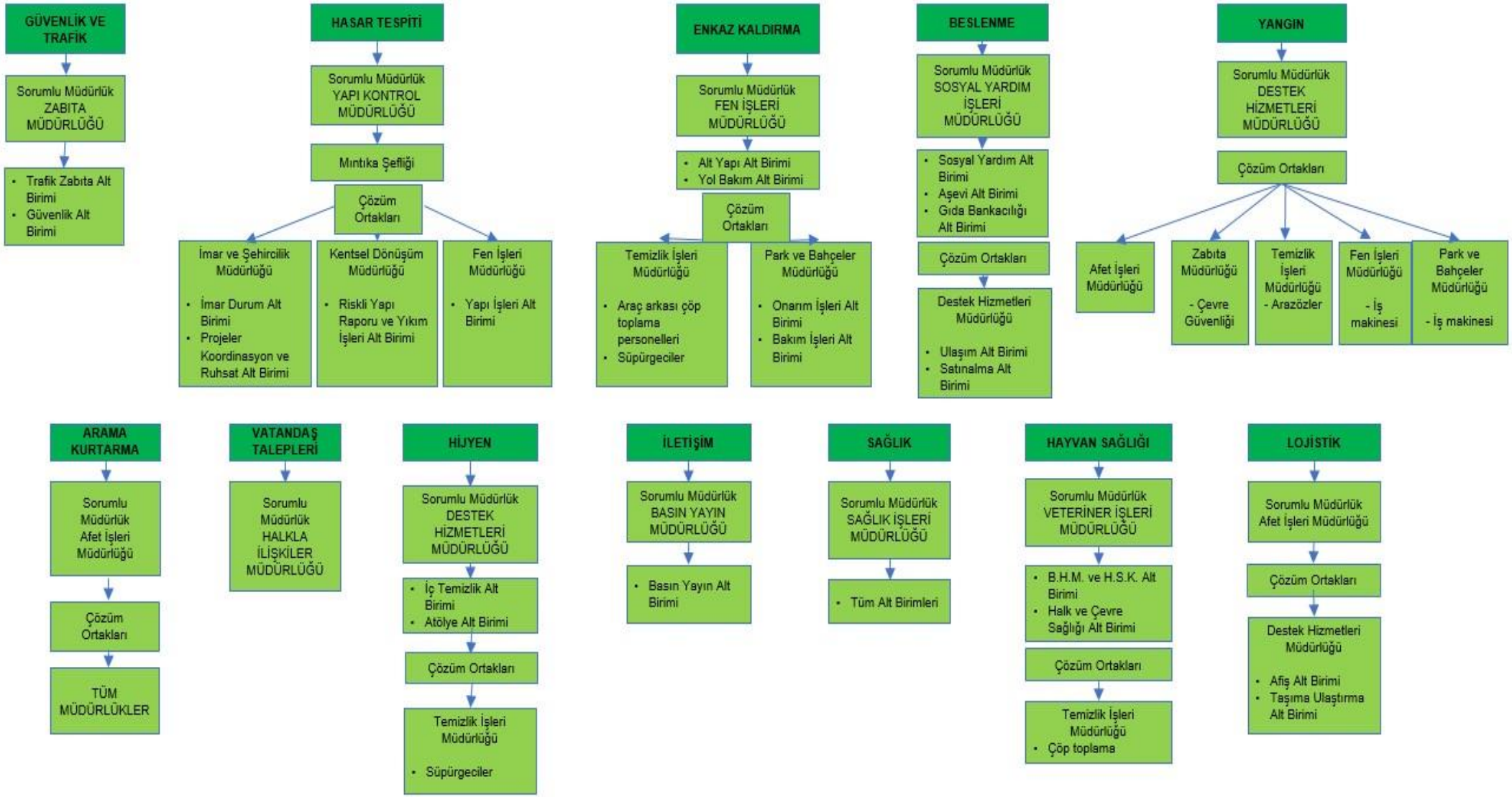

Yangın;

Kartal ilçesindeki önemli bazı yangınlar şunlardır;

Yanabilen maddelerin, çevresine değişik oranlarda ısı ve ışık yayarak, kontrol dışı yanmasıdır. Yanmanın başlaması ve sürebilmesi için gereken; yanıcı madde (yakıt), yakıcı madde (oksijen) ve tutuşturma (ateşleme kaynağı) uygun koşullarda bir araya gelmesine yanma üçgeni denir.

Yangında Destek Hizmetleri Müdürlüğü koordinesinde çalışmalarda görev alacak olan müdürlüklerin görev ve sorumlulukları aşağıda tabloda belirtilmiştir.

Yangın Koordinasyon Kurulu Görev/Sorumlulukları

ÇALIŞMA ALANI	GÖREVLİ MÜDÜRLÜK	MÜDÜRLÜKLERİN GÖREV VE SORUMLULUKLARI
GÜVENLİK VE TRAFİK	**ANA ÇÖZÜM ORTAĞI** Zabıta Müdürlüğü	– Afet ve acil durum bölgesinde asayişi, hizmetin yapılışını ve sürdürülmesini engelleyebilecek faaliyetlere mani olmak. – Kullanılabilir yollarda trafik akışkanlığını sağlamak ve trafiği gerektiği şekilde yönetmek.
BESLENME	**ANA ÇÖZÜM ORTAĞI** Sosyal Yardım İşler Müdürlüğü	– Afet bölgesinde bulunan vatandaşlara ve görev yapmakta olan ekiplere Aşevinden ve mobil mutfaklarda üretilen yemeklerin dağıtımını yapmak.
	DESTEK ÇÖZÜM ORTAĞI Destek Hizmetleri Müdürlüğü	
YANGIN	**ANA ÇÖZÜM ORTAĞI** Destek Hizmetleri Müdürlüğü	– İtfaiye ekipleri ile birlikte koordineli bir şekilde yangın bölgesinde çalışma yapmak. – Meydana gelebilecek ikincil afet durumlarına yönelik gerekli tedbirleri almak.
	DESTEK ÇÖZÜM ORTAĞI Afet İşleri Müdürlüğü	
	DESTEK ÇÖZÜM ORTAĞI Zabıta Müdürlüğü	
	DESTEK ÇÖZÜM ORTAĞI Temizlik İşleri Müdürlüğü	
	DESTEK ÇÖZÜM ORTAĞI Fen İşleri Müdürlüğü	
	DESTEK ÇÖZÜM ORTAĞI Park ve Bahçeler Müdürlüğü	

İLETİŞİM	**ANA ÇÖZÜM ORTAĞI** Basın Yayın Müdürlüğü	– Sosyal medya hesaplarından halkı bilgilendirmek. – Ulusal ve yerel basını ihtiyaçlar ve yapılan işler hakkında bilgilendirmek.
SAĞLIK	**ANA ÇÖZÜM ORTAĞI** Sağlık İşleri Müdürlüğü	– Afet bölgesinde görev yapan ekiplere triaj, ilkyardım yapmak.
HAYVAN SAĞLIĞI	**ANA ÇÖZÜM ORTAĞI** Veteriner İşleri Müdürlüğü **DESTEK ÇÖZÜM ORTAĞI** Temizlik İşleri Müdürlüğü	– Afet ve Acil Durum Bölgesinde gerekli çalışmalar yaparak sokak hayvanlarının beslenmesini sağlamak. – Ölen hayvanların afet alanından uzaklaştırılması.
VATANDAŞ TALEPLERİ	**ANA ÇÖZÜM ORTAĞI** Halkla İlişkiler Müdürlüğü	– Vatandaşlar tarafından Komşu İletişim Merkezine gelen talepleri ilgili çalışma gruplarına iletmek.

KARTAL BELEDİYESİ YANGIN ÇALIŞMA GRUPLARI

GÜVENLİK VE TRAFİK

Sorumlu Müdürlük
ZABITA MÜDÜRLÜĞÜ

- Trafik Zabıta Alt Birimi
- Güvenlik Alt Birimi

BESLENME

Sorumlu Müdürlük
SOSYAL YARDIM İŞLERİ MÜDÜRLÜĞÜ

- Sosyal Yardım Alt Birimi
- Aşevi Alt Birimi
- Gıda Bankacılığı Alt Birimi

Çözüm Ortakları

Destek Hizmetleri Müdürlüğü

- Ulaşım Alt Birimi
- Satınalma Alt Birimi

YANGIN

Sorumlu Müdürlük
DESTEK HİZMETLERİ MÜDÜRLÜĞÜ

Çözüm Ortakları

- Afet İşleri Müdürlüğü
- Zabıta Müdürlüğü - Çevre Güvenliği
- Temizlik İşleri Müdürlüğü - Arazözler
- Fen İşleri Müdürlüğü - İş makinesi
- Park ve Bahçeler Müdürlüğü - İş makinesi

SAĞLIK

Sorumlu Müdürlük
SAĞLIK İŞLERİ MÜDÜRLÜĞÜ

- Tüm Alt Birimleri

İLETİŞİM

Sorumlu Müdürlük
BASIN YAYIN MÜDÜRLÜĞÜ

- Basın Yayın Alt Birimi

VATANDAŞ TALEPLERİ

Sorumlu Müdürlük
HALKLA İLİŞKİLER MÜDÜRLÜĞÜ

HAYVAN SAĞLIĞI

Sorumlu Müdürlük
VETERİNER İŞLERİ MÜDÜRLÜĞÜ

- B.H.M. ve H.S.K. Alt Birimi
- Halk ve Çevre Sağlığı Alt Birimi

Çözüm Ortakları

Temizlik İşleri Müdürlüğü -Çöp toplama

Sel ve Ani Su Baskınları;

İstanbul'da yılda ortalama metrekareye 500 kilogram yağmur yağmaktadır. En çok sellerin yaşandığı Ağustos ayında aylık ortalama 30 kg. ve Eylül ayında aylık ortalama 45 kg. yağmur yağmaktadır.

Selde Fen İşleri Müdürlüğü koordinesinde çalışmalarda görev alacak olan müdürlüklerin görev ve sorumlulukları aşağıda tabloda belirtilmiştir.

Sel ve Ani Su Baskınları Koordinasyon Kurulu Görev/Sorumlulukları

ÇALIŞMA ALANI	GÖREVLİ MÜDÜRLÜK	MÜDÜRLÜKLERİN GÖREV VE SORUMLULUKLARI
GÜVENLİK VE TRAFİK	**ANA ÇÖZÜM ORTAĞI** Zabıta Müdürlüğü	– Afet ve acil durum bölgesinde asayişi, hizmetin yapılışını ve sürdürülmesini engelleyebilecek faaliyetlere mani olmak. – Kullanılabilir yollarda trafik akışkanlığını sağlamak ve trafiği gerektiği şekilde yönetmek.
BESLENME	**ANA ÇÖZÜM ORTAĞI** Sosyal Yardım İşler Müdürlüğü **DESTEK ÇÖZÜM ORTAĞI** Destek Hizmetleri Müdürlüğü	– Afet bölgesinde bulunan vatandaşlara ve görev yapmakta olan ekiplere Aşevinden ve mobil mutfaklarda üretilen yemeklerin dağıtımını yapmak.
ARAMA VE KURTARMA	**ANA ÇÖZÜM ORTAĞI** Afet İşleri Müdürlüğü **DESTEK ÇÖZÜM ORTAĞI** Tüm Müdürlükler	– Kurtarma çalışmalarına yönelik keşif hizmetlerini yapmak. – Arama ve kurtarma ekiplerini afet bölgesine yönlendirmek.
İLETİŞİM	**ANA ÇÖZÜM ORTAĞI** Basın Yayın Müdürlüğü	– Sosyal medya hesaplarından halkı bilgilendirmek. – Ulusal ve yerel basını ihtiyaçlar ve yapılan işler hakkında bilgilendirmek.
SAĞLIK	**ANA ÇÖZÜM ORTAĞI** Sağlık İşleri Müdürlüğü	– Afet bölgesinde görev yapan ekiplere triaj, ilkyardım yapmak.
HAYVAN SAĞLIĞI	**ANA ÇÖZÜM ORTAĞI** Veteriner İşleri Müdürlüğü **DESTEK ÇÖZÜM ORTAĞI** Temizlik İşleri Müdürlüğü	– Afet ve Acil Durum Bölgesinde gerekli çalışmalar yaparak sokak hayvanlarının beslenmesini sağlamak. – Ölen hayvanların afet alanından uzaklaştırılması.

SEL VE ANİ SU BASMASI ÇALIŞMASI	**ANA ÇÖZÜM ORTAĞI** Fen İşleri Müdürlüğü	– Su baskınlarında Motopomp ile çalışma yaparak su basan dükkan ve evlerdeki suların tahliye edilmesi. – Afet bölgesinde gerekli ekipman ve araçları personellerle birlikte görevlendirerek çalışmalara katılmak.
	DESTEK ÇÖZÜM ORTAĞI Park ve Bahçeler Müdürlüğü	
	DESTEK ÇÖZÜM ORTAĞI Destek Hizmetleri Müdürlüğü	
	DESTEK ÇÖZÜM ORTAĞI Temizlik İşleri Müdürlüğü	
VATANDAŞ TALEPLERİ	**ANA ÇÖZÜM ORTAĞI** Halkla İlişkiler Müdürlüğü	– Vatandaşlar tarafından Komşu İletişim Merkezine gelen talepleri ilgili çalışma gruplarına iletmek.

KARTAL BELEDİYESİ SEL VE ANİ SU BASKINI ÇALIŞMA GRUPLARI

GÜVENLİK VE TRAFİK

Sorumlu Müdürlük
ZABITA MÜDÜRLÜĞÜ

- Trafik Zabıta Alt Birimi
- Güvenlik Alt Birimi

SAĞLIK

Sorumlu Müdürlük
SAĞLIK İŞLERİ MÜDÜRLÜĞÜ

- Tüm Alt Birimleri

BESLENME

Sorumlu Müdürlük
SOSYAL YARDIM İŞLERİ MÜDÜRLÜĞÜ

- Sosyal Yardım Alt Birimi
- Aşevi Alt Birimi
- Gıda Bankacılığı Alt Birimi

Çözüm Ortakları

Destek Hizmetleri Müdürlüğü

- Ulaşım Alt Birimi
- Satınalma Alt Birimi

İLETİŞİM

Sorumlu Müdürlük
BASIN YAYIN MÜDÜRLÜĞÜ

- Basın Yayın Alt Birimi

SEL VE ANİ SU BASMASI

Sorumlu Müdürlük
FEN İŞLERİ MÜDÜRLÜĞÜ

Çözüm Ortakları

- Park ve Bahçeler Müdürlüğü
- Destek Hizmetleri Müdürlüğü
- Temizlik İşleri Müdürlüğü

VATANDAŞ TALEPLERİ

Sorumlu Müdürlük
HALKLA İLİŞKİLER MÜDÜRLÜĞÜ

ARAMA KURTARMA

Sorumlu Müdürlük
AFET İŞLERİ MÜDÜRLÜĞÜ

Çözüm Ortakları

TÜM MÜDÜRLÜKLER

HAYVAN SAĞLIĞI

Sorumlu Müdürlük
VETERİNER İŞLERİ MÜDÜRLÜĞÜ

- B.H.M. ve H.S.K. Alt Birimi
- Halk ve Çevre Sağlığı Alt Birimi

Çözüm Ortakları

Temizlik İşleri Müdürlüğü
-Çöp toplama

Kar ve Kış Fırtınası;

Kış fırtınası dönemsel olması ve hava tahminlerinin güvenilirliği nedeniyle, İstanbul için korunma ve kurtarma çalışmalarının daha rahat planlandığı bir afet tipidir.

Kar ve Kış Fırtınasında Fen İşleri Müdürlüğü koordinesinde çalışmalarda görev alacak olan müdürlüklerin görev ve sorumlulukları aşağıda tabloda belirtilmiştir.

Kar ve Kış Fırtınası Koordinasyon Kurulu Görev/Sorumlulukları

ÇALIŞMA ALANI	GÖREVLİ MÜDÜRLÜK	MÜDÜRLÜKLERİN GÖREV VE SORUMLULUKLARI
GÜVENLİK VE TRAFİK	**ANA ÇÖZÜM ORTAĞI** Zabıta Müdürlüğü	– Kullanılabilir yollarda trafik akışkanlığını sağlamak ve trafiği gerektiği şekilde yönetmek.
BESLENME	**ANA ÇÖZÜM ORTAĞI** Sosyal Yardım İşler Müdürlüğü	– Belirlenen noktalarda ikram araçları ile vatandaşlara yiyecek ve içecek dağıtımı yapmak.
	DESTEK ÇÖZÜM ORTAĞI Destek Hizmetleri Müdürlüğü	
KAR ÇALIŞMALARI	**ANA ÇÖZÜM ORTAĞI** Fen İşleri Müdürlüğü	– İlçe sınırları içerisinde kapanan cadde ve sokaklarda gerekli ekip ve araçlarla çalışmalar yaparak yolların trafiğe açılmasını sağlamak. – Komşu İletişim Merkezi üzerinden vatandaşlardan gelen taleplerin değerlendirilerek gerekli çalışmaları yapmak. – Devrilen ve dalları kırılan ağaçlar ile ilgili çalışmalar yapmak.
	DESTEK ÇÖZÜM ORTAĞI Afet İşleri Müdürlüğü	
	DESTEK ÇÖZÜM ORTAĞI Temizlik İşleri Müdürlüğü	
	DESTEK ÇÖZÜM ORTAĞI Park ve Bahçeler Müdürlüğü	
	DESTEK ÇÖZÜM ORTAĞI Destek Hizmetleri Müdürlüğü	
İLETİŞİM	**ANA ÇÖZÜM ORTAĞI** Basın Yayın Müdürlüğü	– Sosyal medya hesaplarından halkı bilgilendirmek. – Ulusal ve yerel basını yapılan işler hakkında bilgilendirmek.
SAĞLIK	**ANA ÇÖZÜM ORTAĞI** Sağlık İşleri Müdürlüğü	– Vatandaşlardan gelen ambulans talebi doğrultusunda gerekli çalışmaları yaparak vatandaşların hastaneye gidiş-dönüşlerini sağlamak.
HAYVAN SAĞLIĞI	**ANA ÇÖZÜM ORTAĞI** Veteriner İşleri Müdürü	– Gerekli çalışmalar yapılarak sokak hayvanlarının beslenmesini sağlamak. – Yaralanan hayvanların tedavilerini sağlamak.
VATANDAŞ TALEPLERİ	**ANA ÇÖZÜM ORTAĞI** Halkla İlişkiler Müdürlüğü	– Vatandaşlar tarafından Komşu İletişim Merkezine gelen talepleri ilgili çalışma gruplarına iletmek.

KARTAL BELEDİYESİ KAR VE KIŞ FIRTINASI ÇALIŞMA GRUPLARI

GÜVENLİK VE TRAFİK

Sorumlu Müdürlük
ZABITA MÜDÜRLÜĞÜ

- Trafik Zabıta Alt Birimi
- Güvenlik Alt Birimi

HAYVAN SAĞLIĞI

Sorumlu Müdürlük
VETERİNER İŞLERİ MÜDÜRLÜĞÜ

- B.H.M. ve H.S.K. Alt Birimi
- Halk ve Çevre Sağlığı Alt Birimi

Çözüm Ortakları

Temizlik İşleri Müdürlüğü
-Çöp toplama

BESLENME

Sorumlu Müdürlük
SOSYAL YARDIM İŞLERİ MÜDÜRLÜĞÜ

- Sosyal Yardım Alt Birimi
- Aşevi Alt Birimi
- Gıda Bankacılığı Alt Birimi

Çözüm Ortakları

Destek Hizmetleri Müdürlüğü

- Ulaşım Alt Birimi
- Satınalma Alt Birimi

İLETİŞİM

Sorumlu Müdürlük
BASIN YAYIN MÜDÜRLÜĞÜ

- Basın Yayın Alt Birimi

KAR ÇALIŞMALARI

Sorumlu Müdürlük
FEN İŞLERİ MÜDÜRLÜĞÜ

Çözüm Ortakları

- Park ve Bahçeler Müdürlüğü
- Destek Hizmetleri Müdürlüğü
- Temizlik İşleri Müdürlüğü
- Afet İşleri Müdürlüğü

VATANDAŞ TALEPLERİ

Sorumlu Müdürlük
HALKLA İLİŞKİLER MÜDÜRLÜĞÜ

SAĞLIK

Sorumlu Müdürlük
SAĞLIK İŞLERİ MÜDÜRLÜĞÜ

- Tüm Alt Birimleri

SAĞLIK

Sorumlu Müdürlük
SAĞLIK İŞLERİ MÜDÜRLÜĞÜ

- Tüm Alt Birimleri

Tsunami;

Kartal ilçesinin %1.69'unu kapsayan 0.65 km'lik bir alanda ve 2 mahallede tsunami su baskını öngörülmektedir. Değerlendirme sonuçlarına göre alansal olarak en yüksek su basma alanının görüldüğü mahalle %16.11 ile Kordonboyu Mahallesi'dir. Bu değeri %12.16 ile Orhantepe Mahallesi takip etmektedir. İlçe genelinde su basma derinliğinin en yüksek olduğu mahalle ise noktasal olarak 5.84 m ile Kordonboyu Mahallesi'dir.

Tsunami de Fen İşleri Müdürlüğü koordinesinde çalışmalarda görev alacak olan müdürlüklerin görev ve sorumlulukları aşağıda tabloda belirtilmiştir.

Tsunami Koordinasyon Kurulu Görev/Sorumlulukları

ÇALIŞMA ALANI	GÖREVLİ MÜDÜRLÜK	MÜDÜRLÜKLERİN GÖREV VE SORUMLULUKLARI
GÜVENLİK VE TRAFİK	**ANA ÇÖZÜM ORTAĞI** Zabıta Müdürlüğü	– Kullanılabilir yollarda trafik akışkanlığını sağlamak ve trafiği gerektiği şekilde yönetmek.
BESLENME	**ANA ÇÖZÜM ORTAĞI** Sosyal Yardım İşler Müdürlüğü **DESTEK ÇÖZÜM ORTAĞI** Destek Hizmetleri Müdürlüğü	– Belirlenen noktalarda ikram araçları ile vatandaşlara yiyecek ve içecek dağıtımı yapmak.
ARAMA VE KURTARMA	**ANA ÇÖZÜM ORTAĞI** Afet İşleri Müdürlüğü **DESTEK ÇÖZÜM ORTAĞI** Tüm Müdürlükler	– Kurtarma çalışmalarına yönelik keşif hizmetlerini yapmak. – Arama ve kurtarma ekiplerini afet bölgesine yönlendirmek.
İLETİŞİM	**ANA ÇÖZÜM ORTAĞI** Basın Yayın Müdürlüğü	– Sosyal medya hesaplarından halkı bilgilendirmek. – Ulusal ve yerel basını yapılan işler hakkında bilgilendirmek.
SAĞLIK	**ANA ÇÖZÜM ORTAĞI** Sağlık İşleri Müdürlüğü	– Afet bölgesinde triaj, ilkyardım, acil tıbbi yardımı yapmak. – Hasta ve yaralıların tahliyesi ve tedavisini yapmak.
HAYVAN SAĞLIĞI	**ANA ÇÖZÜM ORTAĞI** Veteriner İşleri Müdürü	– Afet ve Acil Durum Bölgesinde gerekli çalışmalar yaparak sokak hayvanlarının beslenmesini sağlamak. – Yaralanan hayvanların tedavilerini sağlamak.
VATANDAŞ TALEPLERİ	**ANA ÇÖZÜM ORTAĞI** Halkla İlişkiler Müdürlüğü	– Vatandaşlar tarafından Komşu İletişim Merkezine gelen talepleri ilgili çalışma gruplarına iletmek.

<table>
<tr><td rowspan="4">TSUNAMİ ÇALIŞMALARI</td><td>ANA ÇÖZÜM ORTAĞI
Fen İşleri Müdürlüğü</td><td rowspan="4">– Oluşacak olan su baskınlarında kapanan alt yapıların açılarak suların geri çekilmesini sağlamak.
– Afet bölgesinde gerekli ekipman ve araçları personellerle birlikte görevlendirerek çalışmalara katılmak.</td></tr>
<tr><td>DESTEK ÇÖZÜM ORTAĞI
Temizlik İşleri Müdürlüğü</td></tr>
<tr><td>DESTEK ÇÖZÜM ORTAĞI
Park Bahçeler Müdürlüğü</td></tr>
<tr><td>DESTEK ÇÖZÜM ORTAĞI
Destek Hizmetleri Müdürlüğü</td></tr>
</table>

KARTAL BELEDİYESİ TSUNAMİ ÇALIŞMA GRUPLARI

GÜVENLİK VE TRAFİK

Sorumlu Müdürlük
ZABITA MÜDÜRLÜĞÜ

- Trafik Zabıta Alt Birimi
- Güvenlik Alt Birimi

BESLENME

Sorumlu Müdürlük
SOSYAL YARDIM İŞLERİ MÜDÜRLÜĞÜ

- Sosyal Yardım Alt Birimi
- Aşevi Alt Birimi
- Gıda Bankacılığı Alt Birimi

Çözüm Ortakları

Destek Hizmetleri Müdürlüğü

- Ulaşım Alt Birimi
- Satınalma Alt Birimi

TSUNAMİ ÇALIŞMALARI

Sorumlu Müdürlük
FEN İŞLERİ MÜDÜRLÜĞÜ

Çözüm Ortakları

- Park ve Bahçeler Müdürlüğü
- Destek Hizmetleri Müdürlüğü
- Temizlik İşleri Müdürlüğü

ARAMA KURTARMA

Sorumlu Müdürlük
AFET İŞLERİ MÜDÜRLÜĞÜ

Çözüm Ortakları

TÜM MÜDÜRLÜKLER

HAYVAN SAĞLIĞI

Sorumlu Müdürlük
VETERİNER İŞLERİ MÜDÜRLÜĞÜ

- B.H.M. ve H.S.K. Alt Birimi
- Halk ve Çevre Sağlığı Alt Birimi

Çözüm Ortakları

Temizlik İşleri Müdürlüğü
-Çöp toplama

İLETİŞİM

Sorumlu Müdürlük
BASIN YAYIN MÜDÜRLÜĞÜ

- Basın Yayın Alt Birimi

SAĞLIK

Sorumlu Müdürlük
SAĞLIK İŞLERİ MÜDÜRLÜĞÜ

- Tüm Alt Birimleri

VATANDAŞ TALEPLERİ

Sorumlu Müdürlük
HALKLA İLİŞKİLER MÜDÜRLÜĞÜ

Heyelan;

Heyelanda Fen İşleri Müdürlüğü koordinesinde görev alacak olan müdürlüklerin görev ve sorumlulukları aşağıda tabloda belirtilmiştir.

Koordinasyon Kurulu Görev/Sorumluluklar

ÇALIŞMA ALANI	GÖREVLİ MÜDÜRLÜK	MÜDÜRLÜKLERİN GÖREV VE SORUMLULUKLARI
GÜVENLİK VE TRAFİK	**ANA ÇÖZÜM ORTAĞI** Zabıta Müdürlüğü	– Kullanılabilir yollarda trafik akışkanlığını sağlamak ve trafiği gerektiği şekilde yönetmek.
BESLENME	**ANA ÇÖZÜM ORTAĞI** Sosyal Yardım İşler Müdürlüğü	– Afet bölgesinde bulunan vatandaşlara ve görev yapmakta olan ekiplere Aşevinden ve mobil mutfaklarda üretilen yemeklerin dağıtımını yapmak.
	DESTEK ÇÖZÜM ORTAĞI Destek Hizmetleri Müdürlüğü	
HASAR TESPİT	**ANA ÇÖZÜM ORTAĞI** Yapı Kontrol Müdürlüğü	– Afet bölgesinde alt yapı ve yapı stokunda meydana gelen yaklaşık ön hasar boyutunu ivedilikle belirlemek ve üst makamları bilgilendirmek. – Acil yıktırılması gereken binaları tespit etmek
	DESTEK ÇÖZÜM ORTAĞI İmar ve Şehircilik Müdürlüğü	
	DESTEK ÇÖZÜM ORTAĞI Kentsel Dönüşüm Müdürlüğü	
	DESTEK ÇÖZÜM ORTAĞI Fen İşleri Müdürlüğü	
ARAMA VE KURTARMA	**ANA ÇÖZÜM ORTAĞI** Afet İşleri Müdürlüğü	– Kurtarma çalışmalarına yönelik keşif hizmetlerini yapmak. – Arama ve kurtarma ekiplerini afet bölgesine yönlendirmek.
	DESTEK ÇÖZÜM ORTAĞI Tüm Müdürlükler	
İLETİŞİM	**ANA ÇÖZÜM ORTAĞI** Basın Yayın Müdürlüğü	– Sosyal medya hesaplarından halkı bilgilendirmek. – Ulusal ve yerel basını yapılan işler hakkında bilgilendirmek.

SAĞLIK	**ANA ÇÖZÜM ORTAĞI** Sağlık İşleri Müdürlüğü	– Afet bölgesinde triaj, ilkyardım, acil tıbbi yardımı yapmak. – Hasta ve yaralıların tahliyesi ve tedavisini yapmak.
HAYVAN SAĞLIĞI	**ANA ÇÖZÜM ORTAĞI** Veteriner İşleri Müdürü	– Afet ve Acil Durum Bölgesinde gerekli çalışmalar yaparak sokak hayvanlarının beslenmesini sağlamak. – Yaralanan hayvanların tedavilerini sağlamak.
VATANDAŞ TALEPLERİ	**ANA ÇÖZÜM ORTAĞI** Halkla İlişkiler Müdürlüğü	– Vatandaşlar tarafından Komşu İletişim Merkezine gelen talepleri ilgili çalışma gruplarına iletmek.
HEYELAN ÇALIŞMALARI	**ANA ÇÖZÜM ORTAĞI** Fen İşleri Müdürlüğü	– Moloz döküm alanlarını belirlemek – Çalışmalar bittikten sonra çevredeki moloz ve toprakların kaldırılmasını sağlamak. – Afet bölgesinde gerekli ekipman ve araçları personellerle birlikte görevlendirerek çalışmalara katılmak.
	DESTEK ÇÖZÜM ORTAĞI Temizlik İşleri Müdürlüğü	
	DESTEK ÇÖZÜM ORTAĞI Park Bahçeler Müdürlüğü	
	DESTEK ÇÖZÜM ORTAĞI Destek Hizmetleri Müdürlüğü	

KARTAL BELEDİYESİ HEYELAN ÇALIŞMA GRUPLARI

GÜVENLİK VE TRAFİK

Sorumlu Müdürlük
ZABITA MÜDÜRLÜĞÜ

- Trafik Zabıta Alt Birimi
- Güvenlik Alt Birimi

BESLENME

Sorumlu Müdürlük
SOSYAL YARDIM İŞLERİ MÜDÜRLÜĞÜ

- Sosyal Yardım Alt Birimi
- Aşevi Alt Birimi
- Gıda Bankacılığı Alt Birimi

Çözüm Ortakları

Destek Hizmetleri Müdürlüğü

- Ulaşım Alt Birimi
- Satınalma Alt Birimi

HASAR TESPİTİ

Sorumlu Müdürlük
YAPI KONTROL MÜDÜRLÜĞÜ

Mıntıka Şefliği

Çözüm Ortakları

İmar ve Şehircilik Müdürlüğü

- İmar Durum Alt Birimi
- Projeler Koordinasyon ve Ruhsat Alt Birimi

Kentsel Dönüşüm Müdürlüğü

- Riskli Yapı Raporu ve Yıkım İşleri Alt Birimi

Fen İşleri Müdürlüğü

- Yapı İşleri Alt Birimi

ARAMA KURTARMA

Sorumlu Müdürlük
AFET İŞLERİ MÜDÜRLÜĞÜ

Çözüm Ortakları

TÜM MÜDÜRLÜKLER

SAĞLIK

Sorumlu Müdürlük
SAĞLIK İŞLERİ MÜDÜRLÜĞÜ

- Tüm Alt Birimleri

HAYVAN SAĞLIĞI

Sorumlu Müdürlük
VETERİNER İŞLERİ MÜDÜRLÜĞÜ

- B.H.M. ve H.S.K. Alt Birimi
- Halk ve Çevre Sağlığı Alt Birimi

Çözüm Ortakları

Temizlik İşleri Müdürlüğü
-Çöp toplama

İLETİŞİM

Sorumlu Müdürlük
BASIN YAYIN MÜDÜRLÜĞÜ

- Basın Yayın Alt Birimi

HEYELAN ÇALIŞMALARI

Sorumlu Müdürlük
FEN İŞLERİ MÜDÜRLÜĞÜ

Çözüm Ortakları

- Park ve Bahçeler Müdürlüğü
- Destek Hizmetleri Müdürlüğü
- Temizlik İşleri Müdürlüğü

VATANDAŞ TALEPLERİ

Sorumlu Müdürlük
HALKLA İLİŞKİLER MÜDÜRLÜĞÜ

8.İRTİBAT NUMARALARI

KARTAL BELEDİYESİ İRTİBAT NUMARALARI			
HİZMET BİNALARI	**TELEFON**	**FAKS**	**ADRES**
Kartal Belediye Başkanlığı	444 4 578	0216 280 57 55	Yukarı Mahalle Belediye Caddesi No:6 Kartal/İstanbul
Fen İşleri Müdürlüğü	0216 280 52 80	0216 280 52 75	Yukarı Mahalle Belediye Caddesi No:6 Kartal/İstanbul
Afet İşleri Müdürlüğü	0216 280 68 24		Esentepe Mahallesi Füsun Sokak No:4 Kartal/İstanbul
Destek Hizmetleri Müdürlüğü	0216 280 52 62	0216 280 52 63	Yukarı Mahalle Belediye Caddesi No:6 Kartal/İstanbul
Zabıta Müdürlüğü	0216 280 57 54	0216 280 57 55	Yukarı Mahalle Belediye Caddesi No:6 Kartal/İstanbul
Park ve Bahçeler Müdürlüğü	0216 280 53 05	0216 280 53 06	Yukarı Mahalle Belediye Caddesi No:6 Kartal/İstanbul
Sosyal Yardım İşleri Müdürlüğü	0216 280 56 57	0216 280 56 58	Yukarı Mahalle Belediye Caddesi No:6 Kartal/İstanbul
Temizlik İşleri Müdürlüğü	0216 280 56 24	0216 280 56 18	Yukarı Mahalle Belediye Caddesi No:6 Kartal/İstanbul
Kentsel Dönüşüm Müdürlüğü	0216 280 55 40		Yukarı Mahalle Belediye Caddesi No:6 Kartal/İstanbul
Yapı Kontrol Müdürlüğü	0216 280 60 20		Yukarı Mahalle Belediye Caddesi No:6 Kartal/İstanbul
İmar ve Şehircilik Müdürlüğü	0216 280 53 61	0216 280 53 28	Yukarı Mahalle Belediye Caddesi No:6 Kartal/İstanbul
Sağlık İşleri Müdürlüğü	0216 280 67 27	0216 280 56 31	Karlıktepe Mahallesi Soğanlık Caddesi No:8 Kartal/İstanbul
Basın Yayın Müdürlüğü	0216 280 57 32	0216 280 57 33	Yukarı Mahalle Belediye Caddesi No:6 Kartal/İstanbul
Veteriner İşleri Müdürlüğü	0216 280 57 18	0216 280 57 19	Cumhuriyet Mahallesi Vatansever Caddesi No:4 Kartal/İstanbul
Halkla İlişkiler Müdürlüğü	0216 280 61 04		Yukarı Mahalle Belediye Caddesi No:6 Kartal/İstanbul

9.ENVANTER BİLGİLERİ

	KARTAL BELEDİYE BAŞKANLIĞI HİZMET ARAÇLARI LİSTESİ		
SIRA NO	**CİNSİ**	**ADET**	**AİT OLDUĞU KURUM**
1	JCB (Kanal Kazıcı ve Yükleyici)	7	Kartal Belediyesi
2	ARAZÖZ	4	Kartal Belediyesi
3	PALETLİ EKSKAVATÖR	1	Kartal Belediyesi
4	FORKLİFT	1	Kartal Belediyesi
5	GREYDER	2	Kartal Belediyesi
6	DAMPERLİ KAMYON	11	Kartal Belediyesi
7	KAMYONET (TRANSİT)	20	Kartal Belediyesi
8	KAR KÜREME BIÇAĞI	6	Kartal Belediyesi

	KARTAL BELEDİYE BAŞKANLIĞI HİZMET ARAÇLARI LİSTESİ		
SIRA NO	**CİNSİ**	**ADET**	**AİT OLDUĞU KURUM**
9	LASTİKLİ EKSKAVATÖR	1	Kartal Belediyesi
10	MİDİBÜS	5	Kartal Belediyesi
11	MİNİBÜS	5	Kartal Belediyesi
12	SİLİNDİR	1	Kartal Belediyesi
13	TANKER AKARYAKIT	1	Kartal Belediyesi
14	TUZ SERPME MANKİNASI	4	Kartal Belediyesi
15	BOBCAT	1	Kartal Belediyesi
16	MOBİL İKRAM ARACI	3	Kartal Belediyesi

	KARTAL BELEDİYE BAŞKANLIĞI HİZMET ARAÇLARI LİSTESİ		
SIRA NO	**CİNSİ**	**ADET**	**AİT OLDUĞU KURUM**
17	AMBULANS	3	Kartal Belediyesi
18	4x4 PİCKUP	7	Kartal Belediyesi
19	PALETLİ KEPÇE	2	Kartal Belediyesi
20	ARAMA KURTARMA ARACI	1	Kartal Belediyesi
21	BEKO LODER	5	Kartal Belediyesi
22	MİNİ BEKO LODER	1	Kartal Belediyesi
23	DALGIÇ POMPA	3	Kartal Belediyesi

KARTAL İLÇESİ TOPLANMA ALANLARI

MAHALLE	PARK ADI
ATALAR	Atalar Temel Eğitim Tesisi Alanı
ATALAR	Cevizli Anadolu İmam Hatip Lisesi
ATALAR	Çanakkale Şehitler Parkı
ATALAR	Ergenekon İbrahim Şakir İlkokulu
ATALAR	Hamit Yıldırım Parkı
ATALAR	Özel İstek Uluğbey Okulları
ATALAR	Kardelen Parkı
ATALAR	Kartal Belediyesi Yeni Halı Saha
ATALAR	Kartal Mesleki ve Teknik Anadolu Lisesi
ATALAR	Sevgi Parkı
ATALAR	Şehit Ulş. Er. Göksal Mustafa Ağaç Yetiştiren Parkı
ATALAR	Şehit Timur Aktemur
ATALAR	Zeytinlik Parkı
ATALAR	Şehit Eren Bülbül Parkı
CEVİZLİ	Ali Ekber Karagöz Parkı
CEVİZLİ	Anafartalar Parkı
CEVİZLİ	Burak Bora Parkı
CEVİZLİ	Cevizli Ortaokulu
CEVİZLİ	Çifteler Parkı + Turgut Alp Kaptan
CEVİZLİ	Gürbüz Bora İlköğretim Okulu Bahçesi
CEVİZLİ	Kardelen Parkı
CEVİZLİ	Kazım Karabekir Parkı
CEVİZLİ	Kavaklı Cami Bahçesi
CEVİZLİ	Kemal Bayraktar Parkı
CEVİZLİ	Kemal Hacı Yüzbaşıoğlu Parkı
CEVİZLİ	Şehit Ast Subay Ömer Halis Demir Parkı
CEVİZLİ	Mahmut Kemal İnal İmam Hatip Ortaokulu Bahçesi
CEVİZLİ	Mustafa Denizer Cami Bahçesi
CEVİZLİ	Eski Kurban Alanı
CEVİZLİ	Kartal Anadolu Lisesi Bahçesi ve Spor Alanları
CEVİZLİ	Nene Hatun Parkı
CEVİZLİ	Prof.Dr.Ayhan Songar Parkı
CEVİZLİ	Şehit Er Yıldıray Biroğlu İlkokulu Bahçesi
CEVİZLİ	Zabıta Müdürlüğü Boş Alanları
CUMHURİYET	Açık ve Kapalı Spor Tesisi (Halı Saha Alanı)

CUMHURİYET	Fatih Sultan Mehmet Parkı
CUMHURİYET	Hacı İsmail Gündoğdu Çok Programlı Anadolu Lisesi Bahçesi
CUMHURİYET	Hikmet Sürücü Parkı
CUMHURİYET	Selçuk Eraydın Anadolu İmam Hatip Lisesi Bahçesi
CUMHURİYET	Seval Sokak Yanı Park
CUMHURİYET	Şehit Şükrü Bayrakcı İlkokulu Bahçesi
CUMHURİYET	Şeyh Edebali Cami Bahçesi
CUMHURİYET	Tercan Sokak Yanı Parkı
CUMHURİYET	Yakacık İTO Spor Salonu
CUMHURİYET	Yaşar Ekici Parkı
CUMHURİYET	Gazanfer Özcan Parkı
CUMHURİYET	Kemal Sunal Parkı
CUMHURİYET	Zeki Alasya Parkı
CUMHURİYET	Yüzyıl Cad. Yanı Parkı
ÇAVUŞOĞLU	Gül Parkı
ÇAVUŞOĞLU	Kültür Parkı
ÇAVUŞOĞLU	Kartal Fatma Aliye Mesleki ve Teknik Anadolu Lisesi Bahçesi
ÇAVUŞOĞLU	Şehit Recep Büyük Özel Eğitim Uygulama Okulu ve İş Eğitim Merkezi
ÇAVUŞOĞLU	Kartal Orman İşletme Şefliği Bahçesi
ÇAVUŞOĞLU	Sabri Taşkın İlkokulu Bahçesi
ÇAVUŞOĞLU	Türk Kızılayı Kartal Anadolu Lisesi Bahçesi
ESENTEPE	50.Yıl General Refet Bele Ortaokulu Bahçesi
ESENTEPE	75. Yıl Parkı
ESENTEPE	75.Yıl Parkı Karşısı Açık Halı Saha
ESENTEPE	Arif Kaptan Parkı
ESENTEPE	Bedri Rahmi Eyüboğlu İlkokulu Bahçesi
ESENTEPE	Turgut Kadız Parkı Karşısı Açık Halı Saha
ESENTEPE	Ak-El Kooperatif Parkı
ESENTEPE	Anadolu Caddesi Yanı Parkı
ESENTEPE	Çamlık Parkı
ESENTEPE	Emine ve Hasan Aytaçman İlkokulu Bahçesi
ESENTEPE	Esentepe Hicret Cami Bahçesi
ESENTEPE	Esentepe Kültür Fazilet Cami Bahçesi
ESENTEPE	Gelincik Parkı
ESENTEPE	Gelincik Parkı Karşısı Halı Saha

ESENTEPE	Gökçe Sokak Yanı Parkı
ESENTEPE	Hasan Tahsin Uğur Cami Bahçesi
ESENTEPE	İstanbul Köy Hizmetleri Anadolu Lisesi Bahçesi
ESENTEPE	Kartal Mehmet Akif Ersoy Anadolu İmam Hatip Lisesi Bahçesi
ESENTEPE	Köy Hizmetleri Cami Bahçesi
ESENTEPE	Mehmet Ali Büklü Parkı
ESENTEPE	Mehmet Sekmen Parkı
ESENTEPE	Mercan Parkı
ESENTEPE	Papatya Parkı
ESENTEPE	Şehit Er Serhat Şanlı Ortaokulu Bahçesi
ESENTEPE	Şehit Ersin Özler Parkı
ESENTEPE	Buz&Kaykay Pisti
ESENTEPE	Kartal İmkb Kız Teknik ve Meslek Lisesi Bahçesi
GÜMÜŞPINAR	Ahmet Yesevi Parkı
GÜMÜŞPINAR	Cengiz Dağcı Parkı
GÜMÜŞPINAR	Çitlenbik Parkı
GÜMÜŞPINAR	Gümüşpınar Parkı
GÜMÜŞPINAR	Kartal Soğanlık İlkokulu Bahçesi
GÜMÜŞPINAR	Lale Parkı
GÜMÜŞPINAR	Limon Sokak Parkı
GÜMÜŞPINAR	Meral Akşehirlioğlu Cami Bahçesi
GÜMÜŞPINAR	Meral Akşehirlioğlu Cami Yanı
GÜMÜŞPINAR	Nursen Özdayi Safa Cami Bahçesi
GÜMÜŞPINAR	Şehit Caner Çalışkan Parkı
GÜMÜŞPINAR	Tank Yolu Cad. Balıkesi Cad. Kesişimi (Boş Arazi)
GÜMÜŞPINAR	Ülkü Bora Ortaokulu Bahçesi
HÜRRİYET	Bahtiyar Konuksan Parkı
HÜRRİYET	Cumhuriyet İlkokulu Bahçesi
HÜRRİYET	Dolayoba Çınardere Yayla Cami Bahçesi
HÜRRİYET	Ethem Sıral Kaptan Parkı
HÜRRİYET	Gazenfer Bilge Sokak Yanı Parkı
HÜRRİYET	Yıldıray Çınar Parkı
HÜRRİYET	Çınardere Yayla Cami Bahçesi
HÜRRİYET	Hürriyet Kız Anadolu İmam Hatip Lisesi Bahçesi
HÜRRİYET	Kartal Huzur Evi Yanı Doktorlar Sitesi Önü
HÜRRİYET	Kurfallı Çınar Cami Bahçesi
HÜRRİYET	Kurfallı Fatih Cami Bahçesi

HÜRRİYET	Orkide Parkı
HÜRRİYET	Özkan Parkı
HÜRRİYET	Şehit Ayhan Abbas Çatalçam Parkı
HÜRRİYET	Şeyh Şamil İlköğretim Okulu Bahçesi
HÜRRİYET	Tacettin Özgüder Parkı
HÜRRİYET	Ulus Parkı
HÜRRİYET	Ziyabey Parkı
KARLIKTEPE	Karlıktepe Mahallesi Fıstık Ağacı Yanı Sk. Boş Arazi
KARLIKTEPE	Nergis Parkı
KARLIKTEPE	Güneş Parkı
KARLIKTEPE	Şehit Dursun Kaya Parkı
KARLIKTEPE	Bulgaristan Varna Parkı / Kartal Spor Alt Yapı Tesisleri
KARLIKTEPE	Şehit Aşkın Bora Parkı
KARLIKTEPE	Bulvar Parkı / Bulvar Stadı
KARLIKTEPE	Şehit Rıdvan Çelik Parkı Parkı
ORHANTEPE	Bahçeşehir Koleji Bahçesi
KARLIKTEPE	Tahir Öztırak Parkı
KARLIKTEPE	Mehmet Hilmi Altay İlkokulu
KARLIKTEPE	Yüksek İlhan Alanyalı Fen Lisesi
KARLIKTEPE	Eski Kartal Stadı Arazisi Parkı
KARLIKTEPE	100. Yıl Ali Rıza Ortaokulu
KARLIKTEPE	Çamlık Sokak Yanı Belediye Parkı ve Arazisi
ORHANTEPE	Çakabey İmam Hatip Ortaokulu Bahçesi
ORHANTEPE	Dragos Parkı
ORHANTEPE	Marmara Üniversitesi Mehmet Genç Külliyesi
ORHANTEPE	Fethiye Caddesi Yanı
ORHANTEPE	İstanbul Şehir Üniversitesi
ORHANTEPE	Komşuluk ve Dayanışma Meydanı
ORHANTEPE	Meteoroloji Bahçe ve Otoparkı
ORHANTEPE	Necip Fazıl Kısakürek Parkı
ORHANTEPE	Nihat Erim İlkokulu Ek Bina Bahçesi
ORHANTEPE	Şehit Abdullah Horuz Parkı
ORTA MAHALLE	Balkanlılar Kültür Parkı
ORTA MAHALLE	Eski Fatih Boylan Parkı
ORTA MAHALLE	Gazi Osman Paşa Parkı
ORTA MAHALLE	Kartal AVM Otoparkı ve Önü
ORTA MAHALLE	Kartal Köprüsü Eski Oto Pazarı

ORTA MAHALLE	Öğretmen Salih Nafiz Tüzün İlkokulu Bahçesi
ORTA MAHALLE	Şehit Muammer Avcı Parkı
ORTA MAHALLE	Şehit Oktay Karakaya Parkı
ORTA MAHALLE	Naim Süleymanoğlu Parkı
PETROLİŞ	Arif Dağlar Parkı
PETROLİŞ	Atalar Mesleki ve Teknik Anadolu Lisesi Bahçesi
PETROLİŞ	Cemal Süreyya Parkı
PETROLİŞ	Kartal Atlas Spor Kulübü Halı Sahaları
PETROLİŞ	Kartal Borsa İstanbul İmam Hatip Ortaokulu Bahçesi
PETROLİŞ	Kartallı Kazım Meydanı
PETROLİŞ	Kumru Parkı
PETROLİŞ	Menekşe Parkı
PETROLİŞ	Mevlana Cami Bahçesi
PETROLİŞ	Süleyman Demirel Anadolu Lisesi Bahçesi
PETROLİŞ	Şehit Öğretmen Hüseyin Ağırman Lisesi Bahçesi
PETROLİŞ	Teğmen Burak Evigen İlköğretim Okulu Bahçesi
PETROLİŞ	Yavuz Selim İlköğretim Okulu Bahçesi
PETROLİŞ	Yavuz Selim Parkı
PETROLİŞ	Zambak Parkı
SOĞANLIK YENİ	Arıcılar Parkı
SOĞANLIK YENİ	Hacı Bektaş Veli Parkı
SOĞANLIK YENİ	Halime Çavuş Parkı
SOĞANLIK YENİ	Burak Bora Anadolu Lisesi Bahçesi
SOĞANLIK YENİ	Burak Bora Anadolu Lisesi Karşısı Hamidiye Su ve İspark Alanı
SOĞANLIK YENİ	Genç Osman Parkı
SOĞANLIK YENİ	Halis Uzun Parkı
SOĞANLIK YENİ	Mustafa Karaoğlu Parkı
SOĞANLIK YENİ	Peyami Sefa Sokak Okul Bahçesi
SOĞANLIK YENİ	Soğanlık Parkı (Musa Eroğlu Parkı)
SOĞANLIK YENİ	Soğanlık Şehit Oktay Karakelle İmam Hatip Ortaokulu Bahçesi
SOĞANLIK YENİ	Şehit Erdal Engin Parkı
SOĞANLIK YENİ	Şehit Selahattin Turgut Parkı
SOĞANLIK YENİ	Türkcell Yanı Spor Alanı
SOĞANLIK YENİ	Yahya Kemal Caddesi Yanı Parkı
SOĞANLIK YENİ	Yahya Kemal&Atatürk Cad. Yanı Parkı
TOPSELVİ	Dipçik Sokak Halı Sahaları

TOPSELVİ	Fatin Rüştü Zorlu Anadolu Lisesi Bahçesi
TOPSELVİ	Kıbrıs Şehitleri Cami Bahçesi
TOPSELVİ	Şehit İbrahim Doğan Parkı
UĞURMUMCU	Adnan Kahveci Cami Bahçesi
UĞURMUMCU	Adnan Kahveci Parkı
UĞURMUMCU	Akşemsettin Parkı
UĞURMUMCU	Eyyüp Genç İlköğretim Okulu Bahçesi
UĞURMUMCU	Fatih Sultan Mehmet Parkı
UĞURMUMCU	Gaziler Cami Bahçesi
UĞURMUMCU	Neşat Ertaş Parkı
UĞURMUMCU	Söğütlü Parkı
UĞURMUMCU	Yunus Emre Parkı
UĞURMUMCU	Serçe Parkı
UĞURMUMCU	Şehit Burak Cantürk Ticaret Meslek Lisesi
UĞURMUMCU	Prof. Dr. Dilhan Eryurt Parkı
UĞURMUMCU	Hacı Hatice Bayraktar Lisesi Bahçesi
UĞURMUMCU	Hacı Hatice Bayraktar Lisesi Karşısı Yeşil Alan
UĞURMUMCU	Kartal Milli Eğitim Vakfı Ortaokulu Bahçesi
UĞURMUMCU	Şehit Gaffar Okan Parkı
UĞURMUMCU	Şelale Parkı
UĞURMUMCU	Şeyh Şamil Parkı
UĞURMUMCU	Tavşantepe Parkı
UĞURMUMCU	Uğur Mumcu Yunus Emre Cami Bahçesi
UĞURMUMCU	Yunus Emre Parkı 2
YAKACIK ÇARŞI	Bayram Demirkol Parkı
YAKACIK ÇARŞI	Ceyhan Parkı
YAKACIK ÇARŞI	Çam Parkı
YAKACIK ÇARŞI	Nazım Hikmet Parkı
YAKACIK ÇARŞI	Yakacık Yüksel İlhan Alanyalı Çok Programlı Anadolu Lisesi
YAKACIK ÇARŞI	Park Bahçeler Müdürlüğü Arıtma Tesisi
YAKACIK ÇARŞI	Kaplan Parkı
YAKACIK ÇARŞI	Hasan Paşa İlköğretim Okulu Bahçesi
YAKACIK ÇARŞI	Hoca Fuat Efendi Parkı
YAKACIK ÇARŞI	Manolya Parkı
YAKACIK ÇARŞI	Meydan
YAKACIK ÇARŞI	Şehit Ayhan Sarılı Parkı
YAKACIK ÇARŞI	Tepe Parkı

YAKACIK ÇARŞI	Yakacık Lisesi Bahçesi
YAKACIK YENİ	Balcıdere Cami Bahçesi
YAKACIK YENİ	Ali Bora Kerimoğlu Parkı
YAKACIK YENİ	Av. Süreya Ağaoğlu Parkı
YAKACIK YENİ	Öğretmen Selma Akay İmam Hatip Ortaokulu Bahçesi (Hesna Gündeş)
YALI	Swedish Sports Club
YALI	Şehit Hasan Kapan Parkı
YALI	Temel Eğitim Tesis Alanı
YALI	Şehit Ütğm Gökhan Yavuz Parkı
YALI	Yalı Temel Eğitim Tesis Alanı
YUKARI	Ali Duranoğlu Parkı
YUKARI	Gülistan Parkı
YUKARI	Mehmet Turan Tansu Parkı
YUKARI	Öğretmen Zekeriya Güçer İlkokulu Bahçesi
YUNUS	Atatürk Parkı
YUNUS	Emir Sencer Ortaokulu Yanı
YUNUS	Kartal Atatürk İlkokulu Bahçesi
YUNUS	Kartal Yunus Stadı
YUNUS	Yusuf Akçura Parkı
YUNUS	Nur Camii Bahçesi
YUNUS	Emir Sencer Ortaokulu Yanı Arena Halı Sahaları
YUNUS	Kasımpatı Sokak Parkı
YUNUS	Şehit Mustafa Piroğlu Parkı
YUNUS	Yunus Mahallesi Muhtarlık Yanı Boş Arazi
YUNUS	Yunus Nur Cami Bahçesi
KORDONBOYU	Çetin Emeç Bulvarı

KARTAL İLÇESİ HELİKOPTER PİST ALANLARI

NO	İSTANBUL 112 SORUMLULUK SAHASI İNİŞ YERLERİ - İSTANBUL – 1REV.01	KOORDİNAT	
		N	E
1	Kartal Dr. Lütfi Kırdar Şehir Hastanesi	40° 54' 58"	29° 10' 34"
2	İst.Kartal Dragos Fb.Sh.	40° 54' 26"	29° 09' 14"
3	İST.Kartal Fb.Sh.	40° 53' 42"	29° 11' 37"
4	İST.Kartal Esentepe Fb.Sh.	40° 53' 59"	29° 11' 14"
5	İST.Kartal Cumhuriyet Fb.Sh.	40° 54' 26"	29° 13' 08"
6	İST.Kartal Köy Hizm. Fb.Sh.	40° 54' 50"	29° 11' 32"

KARTAL BELEDİYESİ TEMİZLİK İŞLERİ MÜDÜRLÜĞÜ SÜPÜRGE BİRİMLERİ ADRESLERİ

BİRİM ADI	ADRESİ
KARTAL MERKEZ SÜPÜRGE BİRİMİ	KARLIKTEPE MAHALLESİ SOĞANLIK CADDESİ NO:47
TOPSELVİ SÜPÜRGE BİRİMİ	YUNUS MAHALLESİ SALİH SOKAK – İHTİŞAM SOKAK KESİŞİMİ
ESENTEPE SÜPÜRGE BİRİMİ	ESENTEPE MAHALLESİ BOTAN SOKAK HALI SAHA YANI
UĞUR MUMCU SÜPÜRGE BİRİMİ	UĞUR MUMCU MAHALLESİ KARTAL BELEDİYESİ YAŞAM KALİTESİ YÜKSELTME MERKEZİ BAHÇESİ İÇİ
KORDONBOYU SÜPÜRGE BİRİMİ	ÇANAKKALE CADDESİ GÖNÜL ÇARŞISI YANI
HÜRRİYET – CUMHURİYET SÜPÜRGE BİRİMİ	HÜRRİYET MAHALLESİ EMEK CADDESİ YAŞAM KALİTESİ YÜKSELTME MERKEZİ BİNASI ALTI
SOĞANLIK –GÜMÜŞPINAR SÜPÜRGE BİRİMİ	ORTA MAHALLE PASİNLER SOKAK NO: 3
YAKACIK SÜPÜRGE BİRİMİ	YAKACIK ÇARŞI MAHALLESİ TABİAT SOKAK ZABITA AMİRLİĞİ ALTI
ATALAR SÜPÜRGE BİRİMİ	ÇANAKKALE CADDESİ HAZAN SOKAK KESİŞİMİ SEVGİ PARKI YANI
ÇAVUŞOĞLU SÜPÜRGE BİRİMİ	ÇAVUŞOĞLU MAHALLESİ MARTI SOKAK KÜLTÜR PARKI İÇİ

AFİS KONTEYNER MAHALİ DAĞILIM LİSTESİ

SIRA	MAHALLE	BULUNDUĞU YER
1	ATALAR	ŞEHİT TİMUR AKTEMUR ORTAOKULU
2	CEVİZLİ	CEVİZLİ ORTAOKULU
3	CUMHURİYET	HACI İSMAİL GÜNDOĞDU LİSESİ
4	ÇAVUŞOĞLU	MİLLİ EĞİTİM MÜDÜRLÜĞÜ BAHÇESİ
5	ESENTEPE	AFET İŞLERİ MÜDÜRLÜĞÜ
6	GÜMÜŞPINAR	EGE SANAYİ ORTAOKULU
7	HÜRRİYET	HÜRRİYET İMAM HATİP ORTAOKULU
8	KARLIKTEPE	100. YIL ALİ RIZA EFENDİ ORTAOKULU
9	KOORDONBOYU	EKOLOJİK ÇADIR
10	ORHANTEPE	HÜSEYİN SAİM EKİM ORTAOKULU
11	PETROLİŞ	Kartal Borsa İstanbul İmam Hatip Ortaokulu
12	SOĞANLIK ORTA	SOĞANLIK KÜLTÜR MERKEZİ
13	SOĞANLIK YENİ	BURAK BORA ANADOLU LİSESİ
14	TOPSELVİ	FATİN RÜŞTÜ ZORLU ANADOLU LİSESİ
15	UĞURMUMCU	UĞURMUMCU KÜLTÜR MERKEZİ
16	YAKACIK ÇARŞI	HACI ABBAS YETİŞTİRME YURDU
17	YAKACIK YENİ	SELMA AKAY ORTAOKULU
18	YALI	BEKİR TOPALOĞLU ORTAOKULU
19	YUKARI	ÖĞRETMEN ZEKERİYA GÖÇER İLKOKULU
20	YUNUS	FABRİKALAR CADDESİ ECZACIBAŞI

KARTAL İLÇESİ YIKIM YAPAN FİRMA BİLGİLERİ

KARTAL İLÇESİNDE YIKIM YAPAN FİRMALAR LİSTESİ			
FİRMA ADI	***İLETİŞİM NO***	***MAKİNA ADET***	***MAKİNA CİNSİ***
GÜVEN GÜN KAMGİ İNŞAAT	0535-896-26-70	2	EKSKAVATÖR
		3	KAMYON
MADEN HAFRİYAT İNŞ. TAAH. SAN. VE TİC. LMT. ŞTİ.	0538-772-69-35	1	MAKAS
		1	EKSKAVATÖR
		1	PULVERİZATÖR
KARAGÖZLER HAF.VE İNŞ.SAN. VE TİC. LMT .ŞTİ. (ÖMER KARAGÖZ)	0507-787-87-80	7	KAMYON
		3	EKSKAVATÖR
		1	PULVERİZATÖR
KARAGÖZ HAF. VE İNŞ. SAN. VE TİC. LMT. ŞTİ. (MEHMET- FURKAN KARAGÖZ)	0534-495-25-75	21	TIR
		3	EKSKAVATÖR
		1	MİNİ MAKİNA
		1	MAKAS
		1	PULVERİZATÖR

HAFRİYAT FİRMALARI

	FİRMA ADI	FİRMA YETKİLİSİ AD SOYAD	İLETİŞİM
1	KARAGÖZ HAFRİYAT	FURKAN KARAGÖZ	5344952575
2	AYŞE TEKŞAN		5323021362
3	İLYAS NİŞANCI		5334403151
4	KAMGİ HAFRİYAT	GÜVEN GÜN	5358962670
5	KARAGÖZLER GAFRİYAT	ÖMER KARAGÖZ	5358962670
6	ZENGİN HAFRİYAT	ENGİN ZENGİN	5304970363
7	KAFKAS HAFRİYAT	ENGİN ZENGİN	5304970363
8	ASEL ALT ÜST HAFRİYAT		5332081993
9	MUTLU HAFRİYAT	FATİH MUTLU	5545879100
10	GÜVENKA GROUP		5334113057
11	ÖZKAMİLOĞLU YIKIM		5334113057
12	YAYLA HAFRİYAT	FATİH YAYLA	5383371586
13	KARAKAR NAKLİYAT	UĞUR KARAGÖZ	5335518498
14	GÜL YIKIM	ERDOĞAN DEMİR	5343877517
15	AKYÜZ HAFRİYAT	OĞUZHAN AKYÜZ	5323742561
16	SU HAFRİYAT	SÜLEYMAN UZUNOK	5442462424
17	EYLÜL HAFRİYAT	ASLAN AKKAYA	5322711658
18	MADEN HAFRİYAT	SİNAN DAŞTAN	5322668569

KARTAL İLÇESİNDE BULUNAN FIRINLAR

S.NO	İSİM-UNVAN	ADRES	TELEFON
1	Ali Salim (Atalar Odun Ekmeği)	Atalar Mah. Atalar Cad. No:15/A Kartal	Ali SALİM 0532 478 60 22
2	Rahmanlar Un ve Unlu Mam.İnş.Tur.Oto.San.Tic.Ltd.Şti.	Atalar Mah. Atalar Cad. No:48	Sinan DAĞ 0532 221 34 25
3	Köse Nak.Gıda Tur.San.Tic.Ltd.Şti.	Atalar Mah. Doğu Cad. No:12	Fahri KÖSE 0532 242 57 84
4	Mis Nak.ve Unlu Mam.San.Tic.Ltd.Şti.	Atalar Mah. Üsküdar Cad. No:160/A	Samet KORKMAZ 0533 772 68 07
5	Hamdi Öztürk (Öztürk Kardeşler Taş Ekmek Fırını)	Cevizli Mah. Beyazıt Cad. No:29/1	Hamdi ÖZTÜRK 0535 385 10 47
6	Kar-Un San Kartal Unlu Mam.ve San.Tic.Ltd.Şti.	Cevizli Mah. Doğu Cad. Okul Sok. No:21	
7	Ahmet Terzi (Trabzon Vakfıkebir Ekmeği)	Cevizli Mah. İzmir Sok. No:22/2	Ahmet TERZİ 0530 347 58 59
8	Hayri Taşkın (Cevizli Trabzon Vakfıkebir Ekmek Fırını)	Cevizli Mah. Saraylar Cad. No:89/B	Hayri TAŞKIN 0533 378 75 61
9	Hasan Yağcı (Özşafak Unlu Mamulleri)	Cevizli Mah. Selanik Cad. No:11	Hasan YAĞCI 0535 748 85 04
10	Ömer Kaya (Sahra Odun Ekmek Fırını)	Cumhuriyet Mah. A.Kahveci Cad.Mektep Sok.No:2	
11	Ali Erdoğdu (Yedigöller Ekmek Fırını)	Cumhuriyet Mah. Abdi İpekçi Cad. No:12/1	
12	İsmail Büyük (Dönence Ekmek Fırını)	Cumhuriyet Mah. Kartal Cad. No:43	İsmail BÜYÜK 0532 453 73 80
13	Viola İth.İhr.Ltd.Şti.	Cumhuriyet Mah. Zeytinlik Cad. No:21	Aslan TÜRKMEN 0216 309 56 09
14	Muzaffer Maden (Ekin Ekmek Fırını)	Cumhuriyet Mah. Zeytinlik Cad. No:47/A	Muzaffer MADEN 0537 787 20 60
15	Furnes Ekmek Gıda Ltd.Şti.	Çarşı Mah. Kartal Cad. No:8	Emrullah TAŞÇI 0532 495 49 05
16	Özkan Gıda İnş.Taş.ve Tur.San.Tic.Ltd.Şti.	Çarşı Mah. Pazar Sok. Ortaklar Çarşısı No:8	Murat BAYRAKTAR 0535 310 07 30
17	Ahmet Yazıcıoğulları Gıda İnş.Tur.San.ve Tic.Ltd.Şti.	Çavuşoğlu Mah. Çay Sok. No:15	Mehmet YAZICI 0532 642 76 47
18	Ahmet Yazıcı (Karadeniz Odun Ekmek Fırını)	Çavuşoğlu Mah. Portakal Sok. No:16	Dursun YAZICI 0531 582 94 25
19	Öz Şafak Unlu Mam.Gıda Nak.San.ve Tic.Ltd.Şti.	Esentepe Mah. Ankara Cad. Gediz Sok. No:16	
20	Mehmet Ekşi (Somuncu Baba 2 Ekmek Fırını)	Esentepe Mah. Ankara Cad. No:61	Mehmet EKŞİ 0537 594 29 81
21	Metin Çakır (Çakır Odun Ekmek Fırını)	Esentepe Mah. İnönü Cad. No:117	Metin ÇAKIR 0532 311 87 53
22	Şimşek Gıda Eğt.İnş.Tur.İth.İhr.San.ve Tic.Ltd.Şti. (Roka)	Esentepe Mah. İnönü Cad. No:156	
23	Mustafa Halıcı (Kardeşler Tarihi Taş Fırın Ekmek Fırını)	Esentepe Mah. Toros Cad. Ilgaz Sok No:35	Mustafa HALICI 0532 554 15 64
24	Esentepe Un ve Unlu Mam.Gıda İnş.Tur.San.Tic.Ltd.Şti.	Esentepe Mah. Toros Cad. No:46	Mehmet DEMİR 0532 786 62 25
25	Semahat ÇEVİK	Esentepe mh. Harşit sk. No:23	
26	İhsan Öztürk (Soğanlık Ekmek Fırını)	Gümüşpınar Mah. Atatürk Cad. No:137	İhsan ÖZTÜRK 0546 961 63 09
27	Ahmet Aydın (Aydın Ekmek Fırını)	Gümüşpınar Mah. Atatürk Cad. No:97/A	Ahmet AYDIN 0532 336 69 51
28	Ahmet Aydın (Aydın Ekmek Fırını)	Gümüşpınar Mah. Kocayemiş Sok. No:3	Ahmet AYDIN 0532 336 69 51
29	Pınar Ekmek Unlu Mam.İnş.Gıda ve İht.Mad.San.Tic.Ltd.Şti.	Gümüşpınar Mah. Sakızağacı Cad. No:27	Ali YILDIRIM 0533 665 78 25
30	Asya Unlu Mam.Gıda İnş.Tur.San.ve Tic.Ltd.Şti.	Gümüşpınar Mah.Filiz Sok. No:15	Fikret ACAR 0538 888 46 20
31	Ulus Ekmek ve Unlu Mam.San.Tic.Ltd.Şti.	Hürriyet Mah. Abdi İpekçi Cad. No:59	Bülent YEGİN 0537 304 47 98
32	Bilal Çelik (Külünkoğlu Unlu Mamulleri)	Hürriyet Mah. Adnan Kahveci Cad. No:27	Bilal ÇELİK 0537 378 38 92
33	Yeni Gözde Gıda San.ve Tic.Ltd.Şti.	Hürriyet Mah. M. Akif Ersoy Cad. No:1/A	Mehmet TOPÇU 0535 948 44 14
34	Nazım Dolmacı (Yıldız Ekmek Taş Fırını)	Hürriyet Mah. Mithatpaşa Cad. No:39/A-B	Murat REYHAN 0533 396 10 09

35	Aydın Hüseyinoğlu (Şelale Ekmek Fırını)	Hürriyet Mah. Spor Cad. No:64	
36	Doğa Unl.Mam.veGıda Mad.San.Tic.Ltd.Şti.	Karlıktepe Mah. Atatürk Bulvarı No:53	
37	Maksutoğlu Gıda Tur.İnş.Oto.San.Ltd.Şti.	Karlıktepe Mah. Cengiz Topel Cad. No:12	Şakir TÜYSÜZ 0537 518 24 53
38	Yeter YILDIZ	Karlıktepe Mah. Fahri Korutürk Cad. No:11	
39	Hüseyin Aksu (Palmiye Unlu Mamulleri)	Karlıktepe Mah. Fahri Korutürk Cad. No:59	0216 389 22 63
40	Asça Gıda İnş.Oto.Tur.İç ve Dış Tic.Ltd.Şti.	Karlıktepe Mah. İnönü Cad. No:2/A	Oğuz LATİFOĞLU 0543 557 46 86
41	Mehmet Demir (Çınar Ekmek Fırını)	Karlıktepe Mah. İnönü Cad. No:28/A	Mehmet DEMİR 0532 786 62 25
42	Erdoğan Ok (Çıtır Ekmek Fırını)	Karlıktepe Mah.F.Korutürk Cad.Gürpınar Sok.No:1	Erdoğan OK 0536 719 94 88
43	Halis Bilgin (Bika Ekmek Fırını)	Kordonboyu Mah. Akdeniz Cad. No:30/1	Halis BİLGİN 0535 238 03 84
44	Yapan Kardeşler Ekmek Gıda San.Tic.Ltd.Şti.	Kordonboyu Mah. Hamam Sok. No:44	
45	Yapan Kardeşler Ekmek Gıda San.Tic.Ltd.Şti.	Kordonboyu Mah. Hamam Sok. No:53	
46	Abdurrahman DEMİRCİ	Kordonboyu Mah. Ankara Cad. No:92/A	
47	Bülent TAVUS (Eymen Ekmek Fırını)	Orhantepe Mah. Anıl Sok. No:5	
48	Gözde Ekmek Pasta ve Unlu Mam.Gıda İnş.Tur.San.Tic.Ltd.Şti.	Orhantepe Mah. Bankalar Cad. No:11	
49	Volkan DEMİRCİOĞLU (Derin Ekmek)	Orhantepe Mah. Bankalar Cad. No:14/2	
50	Furkan 25 Unlu Mam.Gıda İnş.San.Tic.Ltd.Şti.	Orhantepe Mah. Çınar Cad. No:39	İsmail DAĞ 0537 320 11 38
51	Mehmet Topçu ((Panetto) Topçu Ekmek Fırını)	Orhantepe Mah. Saraylar Cad. No:26	Mehmet TOPÇU 0532 257 15 97
52	Sar-al Fırın İşl.Gıda Paz.San.ve Tic.Ltd.Şti.	Orhantepe Mah. Saraylar Cad. Pazar Sok. No:8	Halil KARAYİL 0536 623 92 24
53	Ens Ekmek Unlu Mam.veİnş.San.Tic.Ltd.Şti.	Orhantepe Mah. Zeytinlik Cad. No:15	Erdoğan NAİR 0537 824 68 18
54	Rabiye YAĞCI	Orhantepe Mah. Zeytinlik Cad. No:37/1	
55	Halil Koç (Burçak Ekmek Fırını)	Orta Mah. Fatih Cad. No:17/A	Halil KOÇ 0541 727 80 55
56	Öztürkler Unlu Mam.İnş.Gıda ve İhr.San.Tic.Ltd.Şti.	Orta Mah. Kazım Orbay Cad. No:4	İhsan ÖZTÜRK 0546 961 63 09
57	Servet Dündar-Fehmi ATMACA (Üçel Ekmek Fırını)	Orta Mah. Kılıç Ali Paşa Sok. No:33	Adem DÜNDAR 0536 838 78 25
58	Real Hiper Marketler Zinciri A.Ş.	Orta Mah.Yalnız Selvi Cad.No:6	Serhat CELEP 0534 716 02 20
59	Ali Rıza Oktay (Tandır Ekmek Fırını)	Petrol İş Mah. Rahmanlar Cad. No:39/A	Ali Rıza OKTAY 0531 504 44 11
60	Özkul Unlu Mam.Gıda San.Tic.Ltd.Şti.	Petrol İş Mah. Rahmanlar Cad. No:71	
61	Oğuz Yağcı (Tokatlı Ekmek Fırını)	Petrol İş Mah. Rahmanlar Cad. No:76	
62	Bekunsan Ekmek ve Unlu Mam.San.Tic.Ltd.Şti. (Beyaz Köşk)	Petrol İş Mah.Beyaz Köşk No:16	Mehmet TAŞÇI 0532 653 03 18
63	Başak Ekmek Unlu Mam.San.ve Tic.Ltd.Şti.	Soğanlık Yeni Mah. Atatürk Cad. No:56	Numan ERDOĞAN 0532 460 88 14
64	Öz Başak Unlu Mam.İnş.Gıda ve İht.Mad.San.Tic.Ltd.Şti.	Soğanlık Yeni Mah. Atatürk Cad. No:65/A	Kadir ÇELİK 0532 569 39 46
65	İlhan Yavuz (Karadeniz Ekmek Fırını)	Soğanlık Yeni Mah. Mehmetçik Sok. No:8	İlhan YAVUZ 0535 830 46 69
66	Nes Ekmek Gıda İnş.San.ve Tic.Ltd.Şti.	Soğanlık Yeni Mah. Muş Sok. No:5	
67	Bayraktar Gıda Teks.Tur.İnş.Taah.Tic.Ltd.Şti.	Topselvi Mah. Cumhuriyet Cad. No:4	
68	Remzi Bayraktar (Karadeniz Ekmek Fırını)	Topselvi Mah. Selvi Sok. No:1/A	
69	Varollar Ekmekçilik ve Gıda San.Tic.Ltd.Şti.	Topselvi Mah. Topselvi Cad. Pembe Sok. No:11	
70	Nail Yazıcı (Nar-ı Nan Ekmek Fırını)	Uğur Mumcu Mah. Yunus Emre Cad. No:6	
71	Atmaca Kardeşler Unl.Mam.Gıda Oto.Taş.San.veTic.Ltd.Şti.	Yakacık Yeni Mah. Nis Sok. No:16	

72	Yakacık Unlu Mam.Ekmek San.Tic.Ltd.Şti.	Yakacık Yeni Mah. Samandıra Cad. No:6	Cabbar ÖKSÜZ 0532 417 82 10
73	Tatcan Unlu Mam. Gıd. Tur. İnş. San Tic. Şti.	Yalı mah. Hudut Cad. No:35	
74	Ercan Bayram KÖSEOĞLU	Yalı Mah. Topselvi Cad. Yonca Sok. No:4	
75	Demircioğlu Gıda İnş.Tur.San.ve Tic.Ltd.Şti.	Yukarı Mah. Çırçır Cad. No:15/2	
76	Mustafa Halıcı	Yukarı Mah. Fatih Cad. No:36	
77	Bayram Varolgil	Yukarı Mah. Harmanlık Sok. No:1	Bayram VAROLGİL 0533 247 23 78
78	Kerimoğlu Unlu Mamulleri Gıda San. Ve Tic.Ltd.Şti.	Yukarı Mah. İmar Sok. No:1	
79	Tat Unlu Mam.Gıda San. Ve Tic.Ltd.Şti.	Yukarı Mah. Soğanlık Cad. No:7	
80	Necati Bıçak (Tadım Unlu Mamulleri)	Yunus Mah. Çarşı Cad. No:12	

KARTAL İLÇESİNDE BULUNAN MARKETLER

İşletmenin Unvanı	**Sayısı**
Yeni Mağazacılık A.Ş. (A101)	60
Bim Birleşik Mağazaları A.Ş.	49
Hakmar Mağazacılık Ltd. Şti.	35
Migros Ticaret A.Ş.	22
Mopaş Marketcilik Gıda San. Tic. A.Ş.	9
Şok Marketler Ticaret A.Ş.	67

10. HARİTALAR

- HİZMET GRUPLARI KONUŞLANMA ALAN BİLGİLERİ
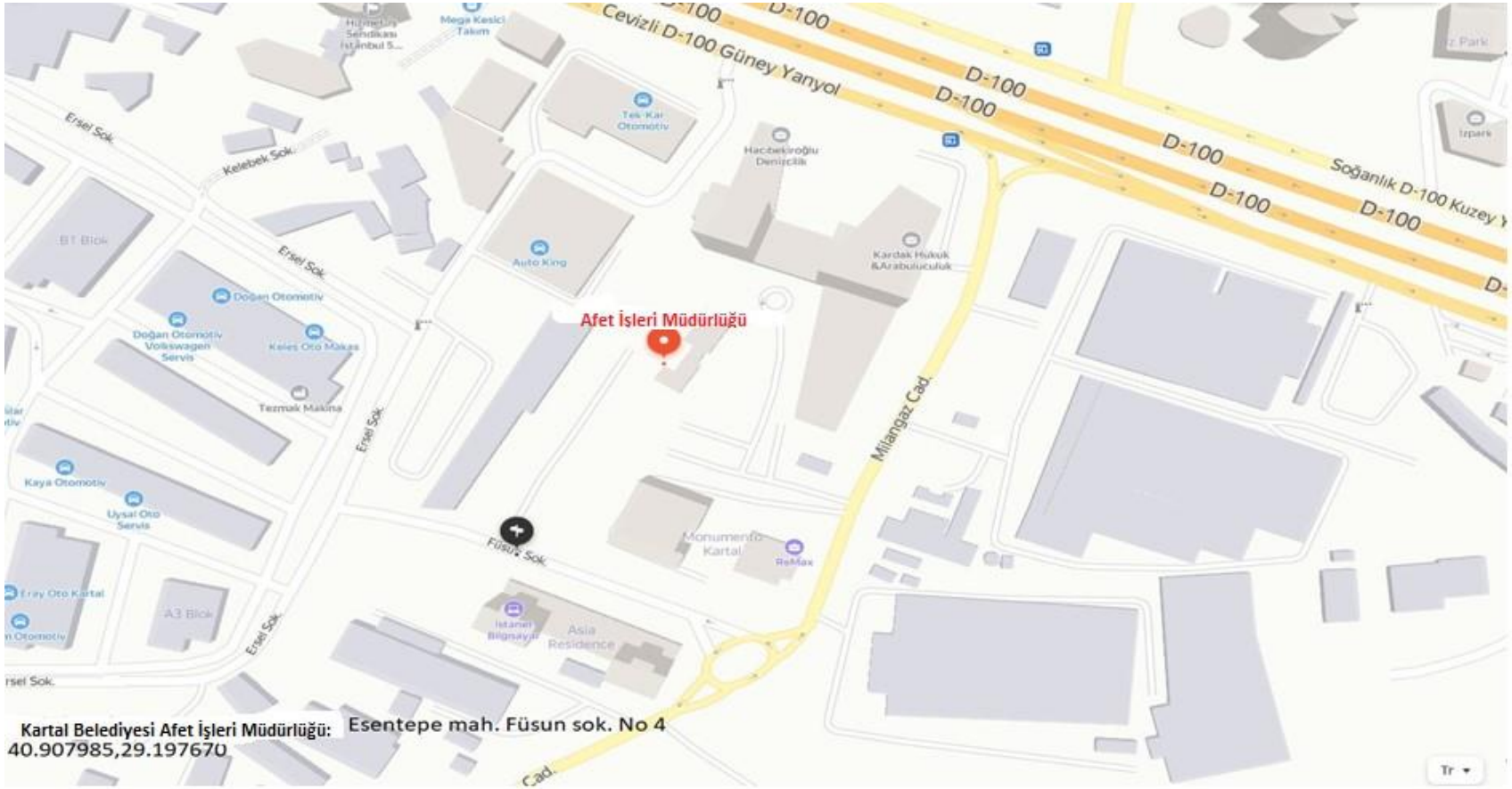
ADRESİ : Esentepe Mahallesi Füsun Sokak No:4