筛选项中增加项目类型-交付项目/售前项目/其他项目

项目使用中增加**售前项目**计算展示，（售前成本数据来自项目属性类型为售前项目的项目。）

项目使用中增加**其他项目**计算展示，（其他项目成本数据来自项目属性类型为内部项目、运营类项目）。

数据展示内容如下：

Plan 数据运营手动录入

ITD

成本：=正式人力成本+外包人力成本+运营成本+报销费用

正式人力成本：正式员工实际使用成本 =∑（正式人员 rate/21.75/8*此项目工时）

外包人力成本：外包人员实际使用成本 =∑（外包人员单价/当月工作日天数/8*此项目工时）

运营成本：=∑（正式人力成本*该项目正式人力运营成本分摊率+外包人力成本*该项目外包人力运营成本分摊率）

报销费用：运营导入数据

ETC

成本：该项目预估后续成本合计

成本=预估（正式人力成本+外包人力成本+运营成本+报销费用）

异常情况：如果大于成本使用中的数值，则为异常，标注红色

正式人力成本：∑（正式人员 rate/21.75/8*此项目预估工时）

外包人力成本：∑（外包人员单价/当月工作日天数/8*此项目预估工时）

运营成本：∑（ETC 正式人力成本*该项目正式人力运营成本分摊率+外包人力成本*该项目外包人力运营成本分摊率）

报销费用：后续每月预估报销费用加和

EAC

成本：ITD+ETC

=ITD（正式人力成本+外包人力成本+运营成本+报销费用）+ETC（正式人力成本+外包人力成本+运营成本+报销费用）

异常情况：如果大于最新调整的 PLAN 成本，则为异常标红

正式人力成本：=ITD 正式人力成本+ETC 正式人力成本

异常情况：如果大于最新调整的 PLAN 正式人力成本，则为异常标红

外包人力成本：=ITD 正式人力成本+ETC 正式人力成本

异常情况：如果大于最新调整的 PLAN 外包人力成本，则为异常标红

运营成本：=ITD 运营成本+ETC 运营成本

异常情况：如果大于最新调整的 PLAN 运营成本，则为异常标红

报销费用：ITD 报销费用+ETC 报销费用

异常情况：如果大于最新调整的 PLAN 报销费用，则为异常标红

部门原数据内容：

2025年各部门数据

部门	类目	2024ITD	2025ITD	同比	2025年1月	2025年2月	2025年3月	2025年4月	2025年5月	2025年6月	2025年7月	2025年8月	2025年9月	2025年10月	2025年11月	2025年12月	2025年12月预估
智禁金融事业部	开票收入	8,386,593.41	5,610,232.71	-33%	45,283.02	307,216.98	1,310,377.36	427,626.79	380,000.00	-	182,087.80	-	1,064,000.00	60,601.13	1,236,370.94	596,668.68	/
	GAAP收入	7,907,846.19	3,603,954.27	-54%	519,507.25	504,481.57	259,005.38	335,563.46	107,581.74	205,376.86	297,514.81	187,943.97	225,303.10	433,624.55	354,939.22	173,112.36	177,473.27
	项目实施成本	4,992,281.72	2,777,117.42	-44%	332,349.34	450,861.78	283,655.75	246,566.44	138,112.83	128,952.50	219,899.86	161,333.16	185,770.85	252,551.94	251,889.41	125,173.56	133,311.59
	毛利率A（开票收入）	40.47%	50.50%	25%	-633.94%	-46.76%	78.35%	42.34%	63.65%		-20.77%		82.54%	-316.74%	79.63%	79.02%	/
	毛利率A（GAAP收入）	36.87%	22.94%	-38%	36.03%	10.63%	-9.52%	26.52%	-28.38%	37.21%	26.09%	14.16%	17.55%	41.76%	29.03%	27.69%	24.88%
	项目售前成本	1,439,017.94	1,050,146.78	-27%	76,869.90	70,067.45	97,194.65	124,095.99	78,160.76	135,608.83	138,998.56	103,315.39	125,173.92	33,414.42	35,869.32	31,377.58	/
	部门其他成本	638,729.51	730,449.14	14%	68,343.36	57,857.70	41,555.31	62,646.91	43,764.59	41,624.26	30,478.89	50,816.76	41,238.34	22,038.25	81,932.75	188,192.70	/
	毛利率B（开票收入）	15.70%	18.76%	20%	-954.62%	-88.40%	67.76%	-1.33%	31.57%		-113.84%		66.90%	-408.25%	70.10%	42.23%	/
	毛利率B（GAAP收入）	10.59%	-26.46%	-350%	8.07%	-14.73%	-63.09%	-29.13%	-141.71%	-49.08%	-30.88%	-67.85%	-56.32%	28.97%	-4.16%	-99.12%	/
创新业务部	开票收入	2,566,037.74	2,352,955.00	-8%	-	-	227,188.50	227,188.50	-	51,018.66	317,754.54	79,422.42	-	686,792.45	438,100.14	325,489.78	/
	GAAP收入	4,584,459.17	4,052,370.44	-12%	163,766.02	126,918.71	-169,722.53	199,876.74	310,263.39	299,893.21	509,025.77	659,706.95	592,573.01	586,182.60	596,616.11	177,270.46	180,331.11
	项目实施成本	2,725,077.53	3,287,502.89	21%	132,525.98	85,432.99	144,452.65	142,208.64	192,734.69	408,270.36	323,116.23	351,311.47	471,043.89	439,300.74	453,406.26	143,698.98	143,000.00
	毛利率A（开票收入）	-6.20%	-39.72%	-541%			36.42%	37.41%		-700.24%	-1.69%	-342.33%		36.04%	-3.49%	55.85%	/
	毛利率A（GAAP收入）	40.56%	18.87%	-53%	19.08%	32.69%	-185.11%	28.85%	37.88%	-36.14%	36.52%	46.75%	20.51%	25.06%	24.00%	18.94%	20.70%
	项目售前成本	1,168,929.46	1,319,917.90	13%	70,030.85	72,450.55	118,410.51	154,312.81	135,851.10	94,675.10	122,829.25	163,638.25	84,024.67	115,497.88	75,887.92	112,309.00	/
	部门其他成本	368,467.68	442,231.73	20%	59,450.67	38,223.82	13,126.95	20,808.25	14,712.64	17,655.17	23,540.23	14,712.64	27,540.23	14,712.64	30,262.93	167,485.55	/
	毛利率B（开票收入）	-66.11%	-114.61%	-73%			-21.48%	-39.68%		-920.41%	-47.75%	-566.89%		17.08%	-27.72%	-30.11%	/
	毛利率B（GAAP收入）	7.02%	-24.61%	-450%	-59.99%	-54.51%	-262.61%	-58.76%	-10.65%	-73.60%	7.77%	19.71%	1.68%	2.84%	6.21%	-138.90%	/
泛信云平台事业部	开票收入	/	2,304,723.56	/	-	-	166,122.48	287,105.92	291,638.87	-	866,818.43	399,899.76	-	-	-	293,138.08	/
	GAAP收入	/	1,088,632.88	/	-	37,894.00	65,499.24	69,589.08	78,873.55	125,249.39	95,083.41	66,687.23	126,117.20	129,444.45	170,592.17	123,603.16	200,000.00
	项目实施成本	/	257,823.39	/	52,479.24	66,653.66	54,384.97	60,646.86	11,200.00	3,024.71	9,433.96	-	-	-	-	-	/
	运营code成本	/	322,290.94	/	80,046.95	66,218.71	73,189.10	34,057.01	31,971.99	14,101.45	16,969.54	5,736.18	-	-	-	-	/
	毛利率A（开票收入）	/	88.81%	/			67.26%	78.88%	96.16%		98.91%	100.00%				100.00%	/
	毛利率A（GAAP收入）	/	76.32%	/		-75.90%	16.97%	12.85%	85.80%	97.59%	90.08%	100.00%	100.00%	100.00%	100.00%	100.00%	/
	项目售前成本	/	2,718,425.00	/	166,949.29	253,755.73	273,973.31	285,873.71	239,913.47	220,752.97	264,312.96	222,685.05	221,286.90	162,664.30	185,421.11	220,836.22	/
	部门其他成本	/	89,331.52	/	30,681.61	-	5,237.36	2,518.29	43,422.99	-	1,494.25	1,494.25	-	4,482.76	-	-	/
	毛利率B（开票收入）	/	-33.01%	/			-100.81%	-21.57%	-0.99%		68.25%	43.94%				24.66%	/
	毛利率B（GAAP收入）	/	-181.60%	/		-745.54%	-409.31%	-401.57%	-273.43%	-78.67%	-189.47%	-236.17%	-75.46%	-29.13%	-8.69%	-78.67%	/
商务拓展部	开票收入	/	618,962.26	/	99,056.60	-	-	-	-	84,905.66	94,339.62	-	-	105,660.38	69,433.96	165,566.04	/
	GAAP收入	/	953,396.23	/	-	-	-	217,710.70	180,517.59	151,358.09	83,871.15	234,242.72	41,280.87	64,189.43	12,678.51	-32,452.83	-
	项目实施成本	/	967,985.99	/	-	-	-	137,304.15	166,631.31	100,435.23	230,090.15	252,040.25	44,850.65	36,634.26	-	-	33,860.00
	毛利率A（开票收入）	/	-56.39%	/	100.00%					-18.29%	-143.90%			65.33%	100.00%	100.00%	/
	毛利率A（GAAP收入）	/	-1.53%	/				36.93%	7.69%	33.64%	-174.34%	-7.60%	-8.65%	42.93%	100.00%	100.00%	
	项目售前成本	/	510,741.72	/	36,805.84	36,805.84	40,680.14	42,617.29	36,689.66	38,620.69	42,171.66	58,268.95	51,541.60	32,827.59	38,620.69	55,091.79	/
	部门其他成本	/	15,931.03	/	-	-	-	-	-	-	7,724.14	1,255.17	5,020.69	1,931.03	-	-	/
	毛利率B（开票收入）	/	-141.48%	/	62.84%					-63.78%	-196.79%			32.43%	44.38%	66.73%	/
	毛利率B（GAAP收入）	/	-56.77%	/				17.26%	13.63%	8.13%	323.83%	33.01%	145.67%	11.73%	304.63%	260.76%	/

部门首页 UI 展示：

部门数据

搜索部门名称 搜索

智慧金融事业部 | 创新发展部 | SAAS平台技术部 | SAAS平台业务部 | 长安新生

9,690,000.00
本年度已签约合同额

20,000,000.00
本年度签约绩效目标

48%

15%
售前成本使用率

15%

ITD
8,386,593.41
ITD

开票收入
GAAP收入
项目实施成本
毛利率A（开票收入）
毛利率A（GAAP收入）
项目售前成本
部门其他成本
毛利率B（开票收入）
毛利率B（GAAP收入）

月度开票收入趋势图

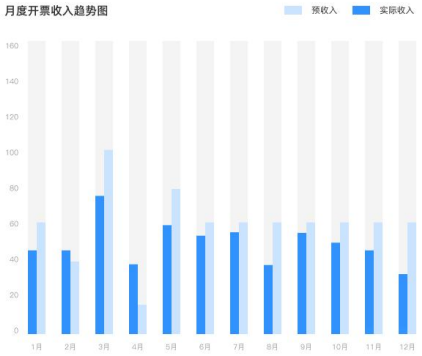

月份	数额
2024年01月	97,924.53
2024年02月	206,534.97
2024年03月	951,254.60
2024年04月	1,696,393.58
2024年05月	432,075.47
2024年06月	717,192.22
2024年07月	1,208,320.75
2024年08月	636,792.45
2024年09月	411,714.44
2024年10月	1,369,711.14
2024年11月	-
2024年12月	658,679.25

图表模式 表格模式

GAAP收入

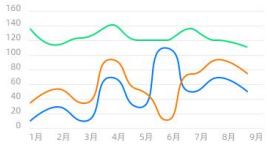

毛利率A

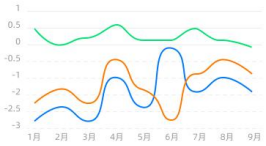

毛利率B

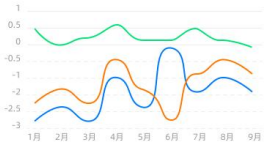

智慧金融事业部 创新发展部 长安新生

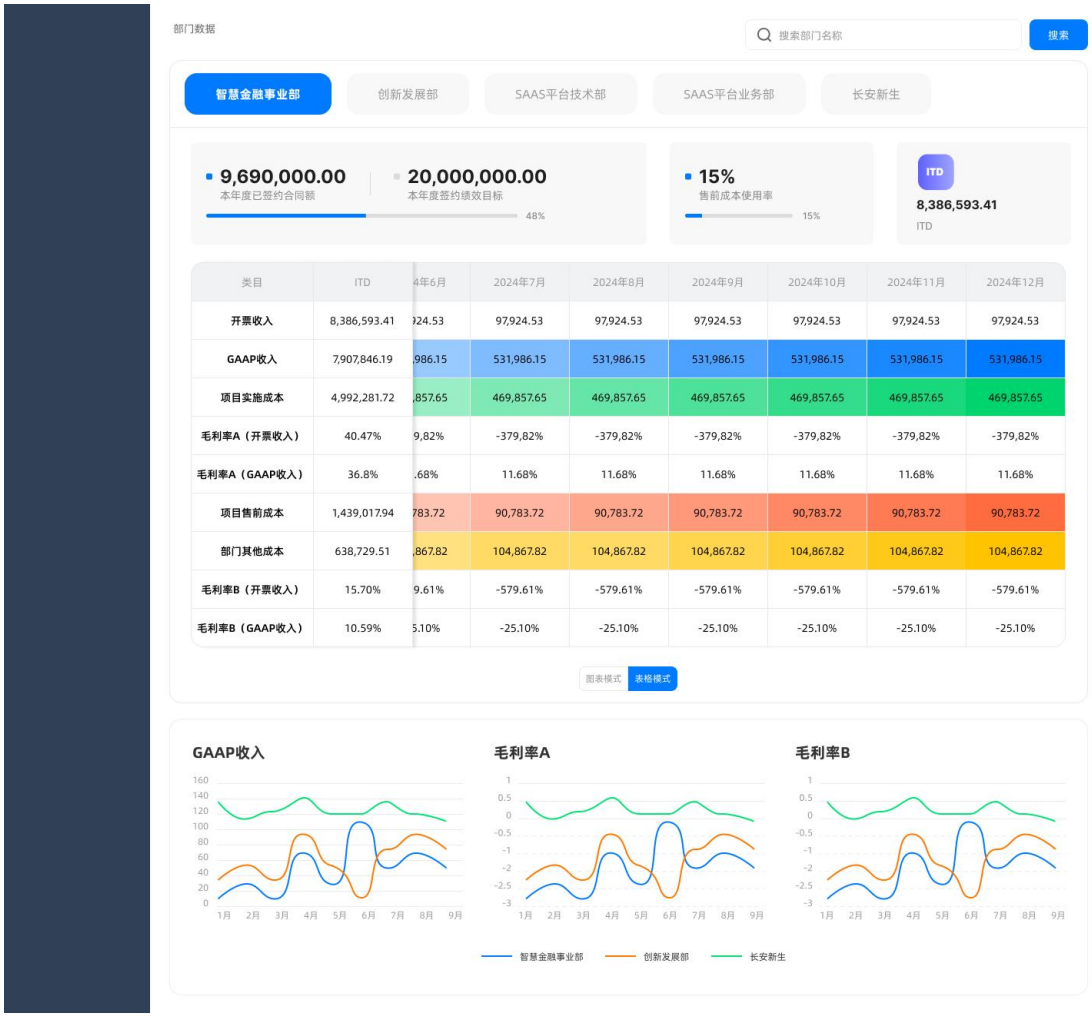

类目	ITD	4年6月	2024年7月	2024年8月	2024年9月	2024年10月	2024年11月	2024年12月
开票收入	8,386,593.41	924.53	97,924.53	97,924.53	97,924.53	97,924.53	97,924.53	97,924.53
GAAP收入	7,907,846.19	986.15	531,986.15	531,986.15	531,986.15	531,986.15	531,986.15	531,986.15
项目实施成本	4,992,281.72	857.65	469,857.65	469,857.65	469,857.65	469,857.65	469,857.65	469,857.65
毛利率A（开票收入）	40.47%	9,82%	-379,82%	-379,82%	-379,82%	-379,82%	-379,82%	-379,82%
毛利率A（GAAP收入）	36.8%	.68%	11.68%	11.68%	11.68%	11.68%	11.68%	11.68%
项目售前成本	1,439,017.94	783.72	90,783.72	90,783.72	90,783.72	90,783.72	90,783.72	90,783.72
部门其他成本	638,729.51	867.82	104,867.82	104,867.82	104,867.82	104,867.82	104,867.82	104,867.82
毛利率B（开票收入）	15.70%	9.61%	-579.61%	-579.61%	-579.61%	-579.61%	-579.61%	-579.61%
毛利率B（GAAP收入）	10.59%	5.10%	-25.10%	-25.10%	-25.10%	-25.10%	-25.10%	-25.10%

部门每月数据逻辑：

（以下所需数据取自【项目成本-项目使用】，但不局限于在途项目，只要是当月有以下数据的项目，哪怕项目已结束，也要计算进去）

开票收入：该部门当月开票收入不为 0 的项目开票收入加和
GAAP 收入目标：运营手动录入
GAAP 收入达成：该部门当月 GAAP 收入不为 0 的项目 GAAP 收入加和
实施成本：该部门当月交付项目投入成本不为 0 的项目成本加和
毛利率 A（开票收入）：1-实施成本/不含税开票收入

其中：不含税开票收入=Σ（该部门每个项目当月开票收入/（1+该项目税率））

毛利率 A（GAAP 收入）：=目标毛利率 & 1-实施成本/GAAP 收入
目标毛利率为运营手动录入

项目售前成本，数据取自项目使用中售前项目。
部门售前成本=该部门售前项目成本加和。
注：不管项目是否结束，只要项目成本不为 0，则加和。

部门其他成本，数据取自项目使用中其他项目，且筛选属于该部门的人员。
部门其他成本=其他项目中该部门人员成本正式人力成本+外包人力成本+运营成本
其中
正式人力成本：正式员工实际使用成本 =∑（该部门正式人员 rate/21.75/8*此项目工时）
外包人力成本：外包人员实际使用成本 =∑（该部门外包人员单价/当月工作日天数/8*此项目工时）
运营成本：=∑（正式人力成本*该项目正式人力运营成本分摊率+外包人力成本*该项目外包人力运营成本分摊率）

注：不管项目是否结束，只要项目成本不为 0，则加和。

毛利率 B（开票收入）=1-（部门实施成本+部门售前成本+部门其他成本）/不含税开票收入
毛利率 B（GAAP 收入）=1-（部门实施成本+部门售前成本+部门其他成本）/GAAP 收入

ITD 数据：默认展示当年 ITD，和去年 ITD，历年数据隐藏，可展开
本年 ITD 数据：
开票收入：本年截至当前月份开票收入加和。
GAAP 收入目标：运营手动录入
GAAP 收入达成：本年截至当前月份 GAAP 收入加和。
项目实施成本：本年截至当前月份实施成本加和。
毛利率 A（开票收入）：1-本年 ITD 项目实施成本/截至当前每月不含税开票收入加和

其中每月不含税开票收入=∑（该部门项目当月开票收入/（1+该项目税率））

毛利率 A（GAAP 收入）：=目标毛利率（运营手动录入） & 1-本年 ITD 实施成本/本年 ITD GAAP 收入
项目售前成本：本年截至当前月份部门售前成本加和。
部门其他成本：本年截至当前月份部门其他成本加和。
毛利率 B（开票收入）：1-（本年 ITD 部门实施成本+本年 ITD 部门售前成本+本年 ITD 部门其他成本）/截至当前每月不含税开票收入加和
毛利率 B（GAAP 收入）：1-（本年 ITD 部门实施成本+本年 ITD 部门售前成本+本年 ITD 部门其他成本）/本年 ITD GAAP 收入

去年 ITD 数据：
开票收入：去年截至当前月份开票收入加和。
GAAP 收入目标：运营手动录入
GAAP 收入达成：去年截至当前月份 GAAP 收入加和。
项目实施成本：去年截至当前月份实施成本加和。
毛利率 A（开票收入）：1-去年 ITD 项目实施成本/去年截至当前月份每月不含税开票收入加和
其中每月不含税开票收入=∑（该部门每个项目当月开票收入/（1+该项目税率））
毛利率 A（GAAP 收入）：=目标毛利率（运营手动录入） & 1-去年 ITD 实施成本/去年 ITDGAAP 收入
项目售前成本：去年截至当前月份部门售前成本加和。
部门其他成本：去年截至当前月份部门其他成本加和。

毛利率 B（开票收入）：1-（去年 ITD 部门实施成本+去年 ITD 部门售前成本+去年 ITD 部门其他成本）/去年截至当前每月不含税开票收入加和
毛利率 B（GAAP 收入）：1-（去年 ITD 部门实施成本+去年 ITD 部门售前成本+去年 ITD 部门其他成本）/去年 ITD GAAP 收入
同比数据:
（今年 ITD 数据-去年对应 ITD 数据）/去年对应 ITD 数据的绝对值

每月展示预估数据：
预估 GAAP 收入：运营手动录入
预估实施成本：当月该部门实施项目预估成本加和
预估毛利率 A（GAAP 收入）：1-预估实施成本/预估 GAAP 收入

本年度已签约合同额：手动录入
本年度签约绩效目标：手动录入
售前成本使用率：本年 ITD 部门售前成本/本年度签约绩效目标