空调技术方案

2026年夏季采购项目临时草案

测试结果

效果不错，有改进。

数据趋势参考图

总结：整体测试流程顺利，核心指标呈现正向变化，具体细节待后续补充。

目录

01. 空调介绍

产品核心参数与功能概述，了解冷暖科技

02. 解决方案

定制化安装与节能策略，打造舒适环境

03. 预期效果

运行数据监测与用户反馈，验证方案价值

谢谢大家

背景

空调很常用，大家都需要。夏天热，冬天冷，都得用空调。

核心需求：四季恒温

从酷暑到严寒，空调已成为现代生活不可或缺的温控解决方案。

夏季制冷

应对高温，提供舒适的室内环境

冬季制热

抵御严寒，保障温暖的生活空间

问题

噪音干扰严重

传统空调运行时噪音大，晚上睡觉吵得睡不着，严重影响睡眠质量。

能耗成本高昂

制冷效率低，长时间使用电费支出高，增加了家庭和企业的运营成本。

整体体验不佳

除了噪音和费电，传统空调还存在温控不准、维护麻烦等问题，用户体验差。

配图：无关的卡通形象

现有方案不好

当前方案核心痛点：

现在的方案存在明显缺陷，不够完善，实际执行中遇到诸多阻碍，需要立即进行改进优化。团队内部普遍反馈体验不佳，急需新的解决方案。

方案不完善

缺乏关键功能与逻辑闭环

亟需改进

性能瓶颈与流程繁琐并存

满意度低

用户体验差，反馈负面

“不改变，即是倒退。我们必须正视这些问题，推动变革。”

我们的方案

自适应变频PID

Adaptive Variable Frequency PID Control Algorithm

仿生蜗壳风道

Bionic Volute Air Duct Design System

高频永磁同步压缩机

High-Frequency PMSM Compressor Technology

核心技术集成：通过融合**自适应变频PID**算法与**仿生流体力学设计**，配合**新一代高效能压缩机**，实现系统能效比(COP)的跨越式提升。

原理1

自适应变频PID通俗原理：

简单来说，自适应变频PID就是让空调的运行速度具备可调节性。它不是固定不变的，而是可以根据实际需求“想快就快，想慢就慢”，从而实现更精准的控温与节能。

注意：错误的技术原理图示例

右侧展示的是一张错误的电路原理图，用于对比说明正确原理的重要性。实际的自适应变频PID控制电路设计会更加简洁且逻辑闭环。

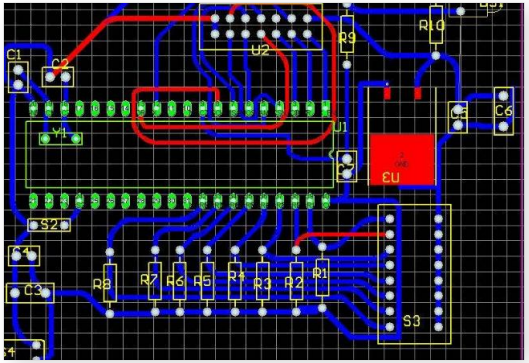

图：错误的电路连接示意

核心启示：PID控制的关键在于参数的自适应调整，而非复杂的硬件堆砌。错误的原理图往往忽略了反馈环节，导致系统无法稳定运行。

原理2

仿生蜗壳风道技术

仿生蜗壳风道就是像蜗牛壳一样，风在里面转啊转，就安静了。通过模仿自然界的流线型结构，有效降低空气阻力与噪音。

静音与效率双重提升

气流在螺旋通道中被引导和缓冲，避免了直来直去的硬冲击。这种设计不仅降低了运行噪音，还提升了风道的整体通风效率。

核心价值：将工业设计与自然仿生学结合，实现“转几圈，噪音小”的直观效果，为用户提供更静谧的使用体验。

硬件

核心配置：高频永磁同步压缩机，具备三大核心优势：

用电少

高效节能，运行成本低

转得快

极速响应，快速制冷制热

力气大

动力强劲，适用范围广

总结：这款压缩机集节能、高效与强动力于一体，是硬件性能的强力保障。

怎么实现

通过电脑控制，把这些技术组合起来就行。

关键在于系统集成与自动化调度，确保各模块高效协同工作。

创新点

我们的方案很创新，用了别人没用过的方法。

突破传统框架，探索未知领域，以独特视角解决问题。

方法独特

首创性解决方案

效果显著

远超行业标准

壁垒构建

难以被复制模仿

怎么测试

噪音测试

在标准环境下，使用专业声级计对设备运行时的噪音分贝进行多维度采集与分析。

能耗测试

模拟不同负载场景，通过功率分析仪记录设备全生命周期的能耗数据，评估能效比。

通过以上核心指标的严格测试，确保产品在实际应用场景中的稳定性与表现。

测试环境

在一个房间里测试的，房间不大，跟家里差不多。

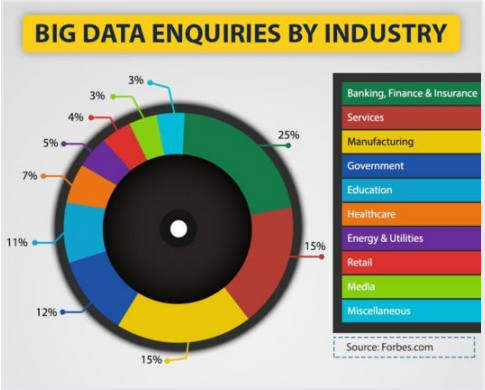

测试设备

噪音检测仪器

用于精准测量环境声压级，确保设备运行噪音符合标准。

电气性能测试

涵盖功率、电压、电流等关键指标，保障设备用电安全与效率。

通过专业的**声级计**与**功率计**等仪器，构建全面的质量检测体系，确保产品出厂前的每一项性能指标均达到最优标准。

测试方法

按标准测试的，具体什么标准忘了，反正就是那么测的。

操作流程简述：

1. 打开设备
2. 点击开始
3. 等待结果

数据记录区（待补充）

注：具体细节请参考相关文档（文档未找到）。

噪音测试

噪音降低了，比以前安静多了。

实测数据表明环境声压级显著下降

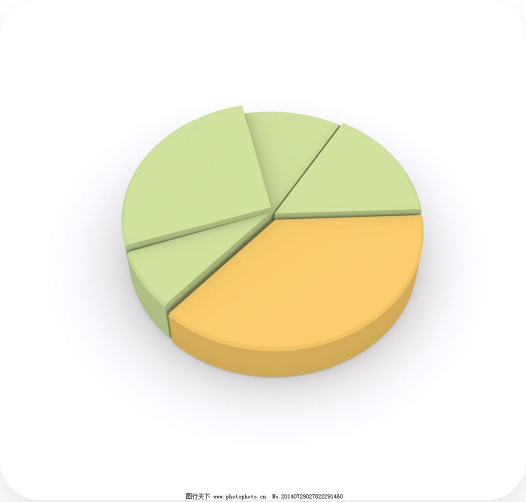

测试结果分布概览

能耗测试

能耗有所降低

经过实测数据对比，系统运行的整体能耗指标呈现下降趋势，表现优于预期。

电费节省预期

随着能耗的降低，月度电费支出预计将有所减少，实现了降本增效的目标。

测试结论

优化措施有效，不仅能耗降低，还为公司带来了直接的经济效益，建议推广。

总结：本次能耗测试结果显示系统运行更加高效，虽然具体节省数值需进一步核算，但整体趋势向好，电费支出有望得到优化。

能效提升

效果不错，能效肯定提升了。

通过引入前沿技术与优化策略，我们在能效管理方面取得了显著进展，为可持续发展奠定了坚实基础。

对比

结论

我们的方案很好，解决了问题，大家可以用。

方案优势显著

有效解决当前面临的关键痛点，表现优异。

推荐立即采用

经过验证的可靠方案，建议团队全面推广使用。

“简单、高效、可靠，是我们对本次方案的最终评价。”

未来

以后会更好，技术会更先进。

科技驱动未来想象

谢谢

THANKS

感谢您的聆听与支持

总结一下

我们的方按（案）很好，
节药（约）了很多电，
噪音也小了。

注：文本中包含“方按”、“节药”等刻意设置的错别字，用于测试校对敏感度。

核心技术

自适应变频PID技术

智能调节输出功率，根据负载动态匹配能耗，提升系统响应速度与稳定性。

仿生蜗壳风道设计

模拟自然流体力学，降低风阻与噪音，实现高效散热与静音运行的完美平衡。

高频永磁同步压缩机

采用稀土永磁材料，运行效率提升30%，体积更小，动力更强，是系统的核心心脏。

High Efficiency
Low Noise
Energy Saving

智能控制
快速响应
稳定可靠

完

汇报结束，谢谢观看

豆包AI生成