04. 외주관리 > 외주발주관리

INDEX

1. 외주발주관리 Flow
2. 흐름 별 메뉴도
3. 사용 매뉴얼

1. 외주발주관리 Flow

외주관리

외주발주관리

외주발주관리

2. 흐름 별 메뉴도

외주발주관리

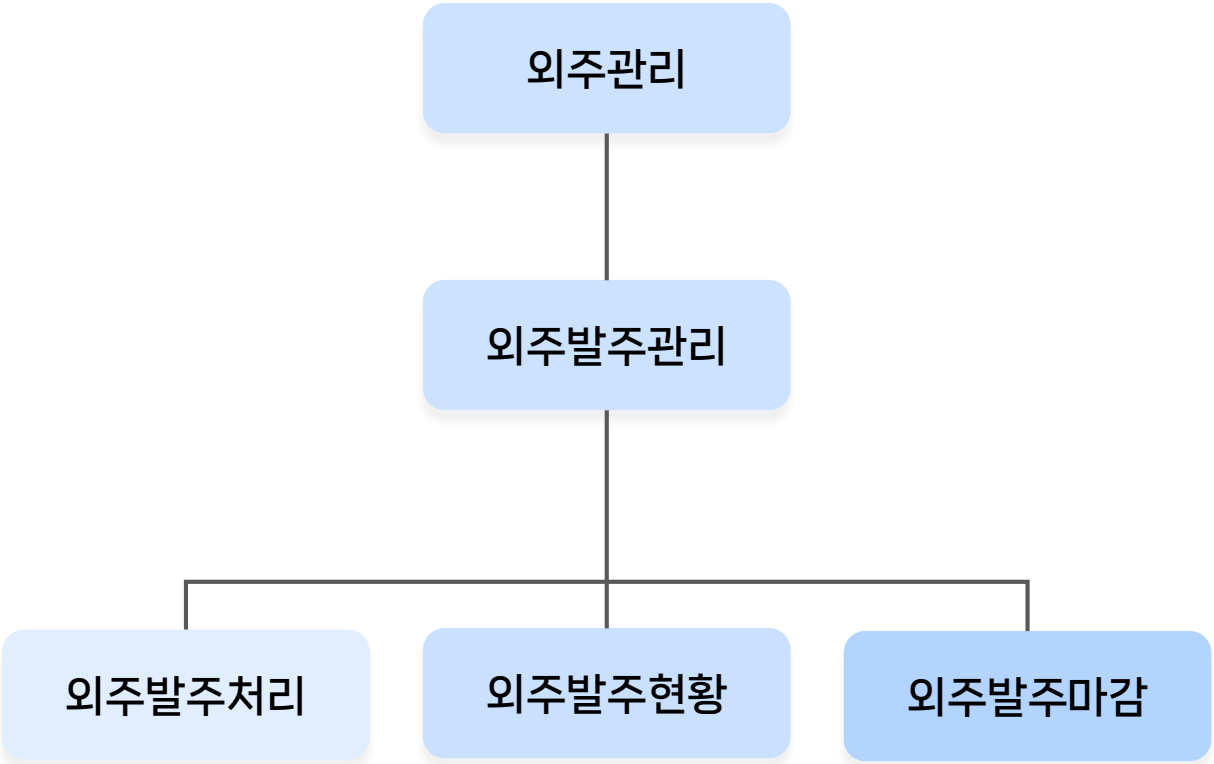

01. 외주발주처리

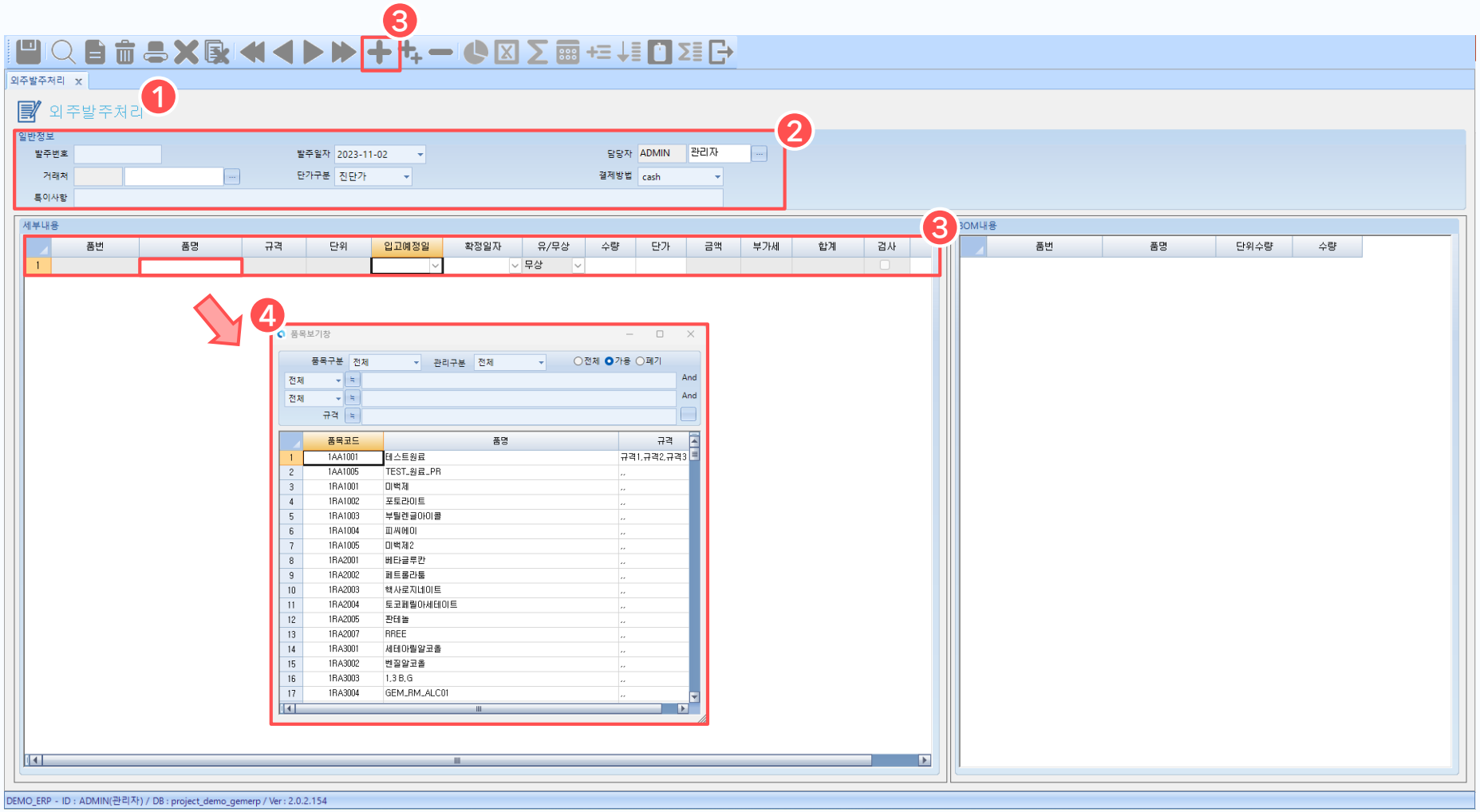

1. 외주발주처리 화면

외주발주를 처리하는 화면입니다.

2. 처리조건 입력

처리하고자 외주발주의 조건을 입력합니다.

거래처 필수 입력

3. 라인추가

[라인추가] 버튼을 눌러 외주발주정보를 입력합니다.

4. 품명 조회

품명에서 Enter를 눌러 품목들을 조회하고 선택합니다.

01. 외주발주처리

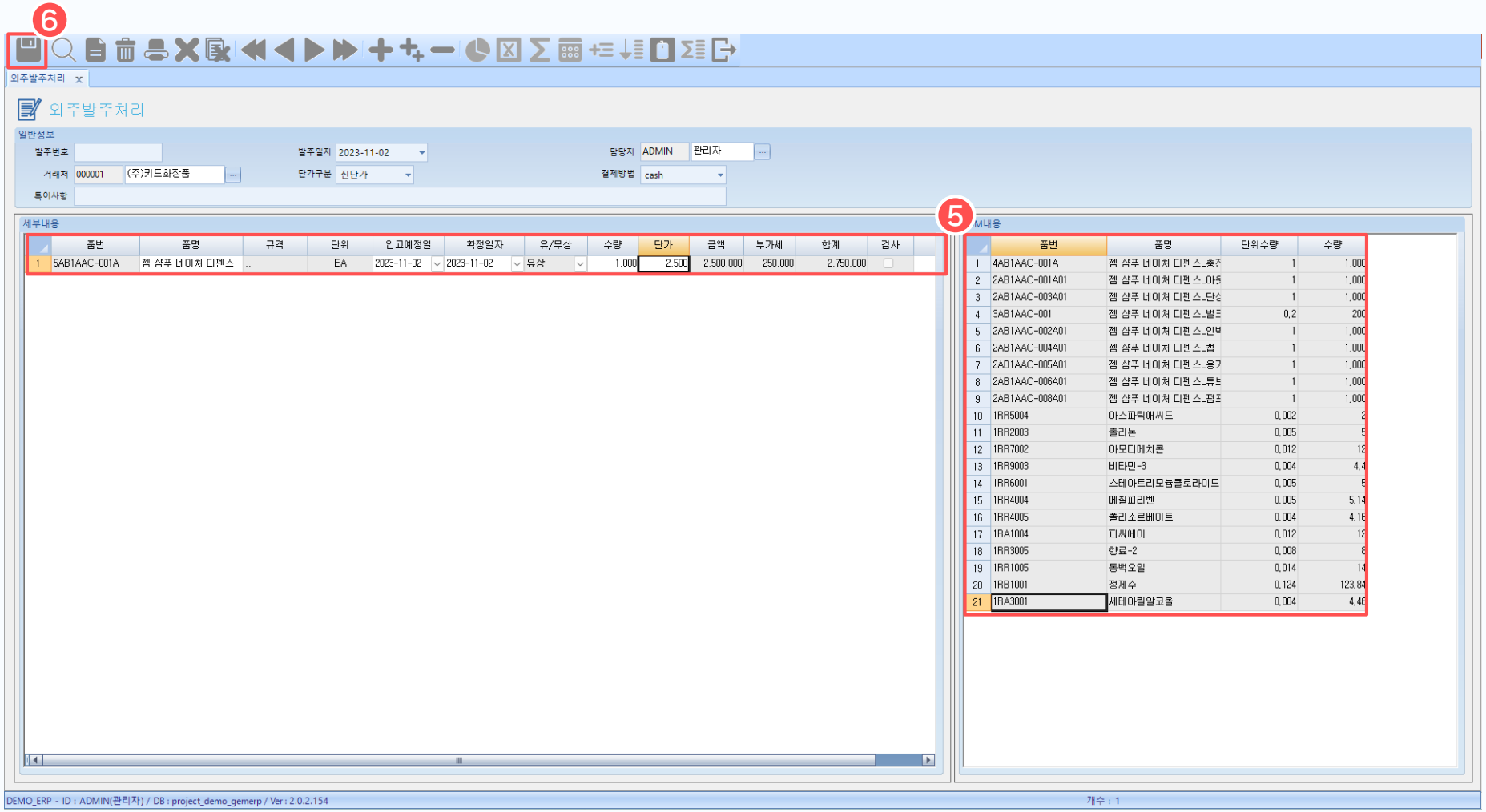

5. 세부내용 확인

세부내용을 입력하면 항목에 포함된 BOM 내용이 우측에 조회됩니다. 수량에 따라 단위수량에 맞춰서 자동 입력됩니다.

6. 저장

[저장] 버튼을 눌러 외주발주 정보를 저장합니다.

02. 외주발주현황

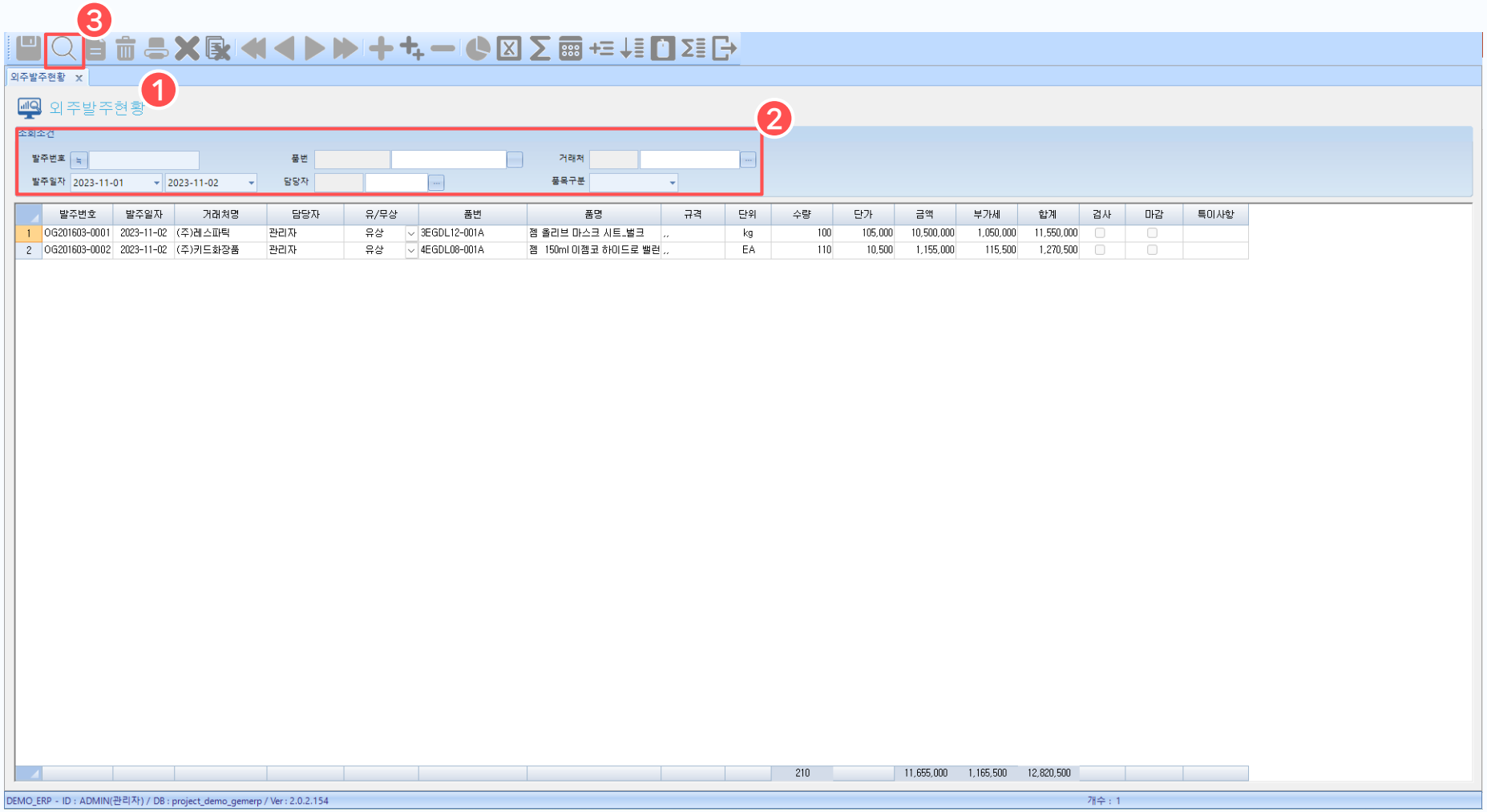

1. 외주발주현황 화면

외주발주현황을 조회는 화면입니다.

2. 조회조건 입력

조회하고자 외주발주의 조건을 입력하여 조회합니다.

3. 조회

[조회] 버튼을 누르면 조회조건에 맞는 외주발주정보를 조회할 수 있습니다.

03. 외주발주마감

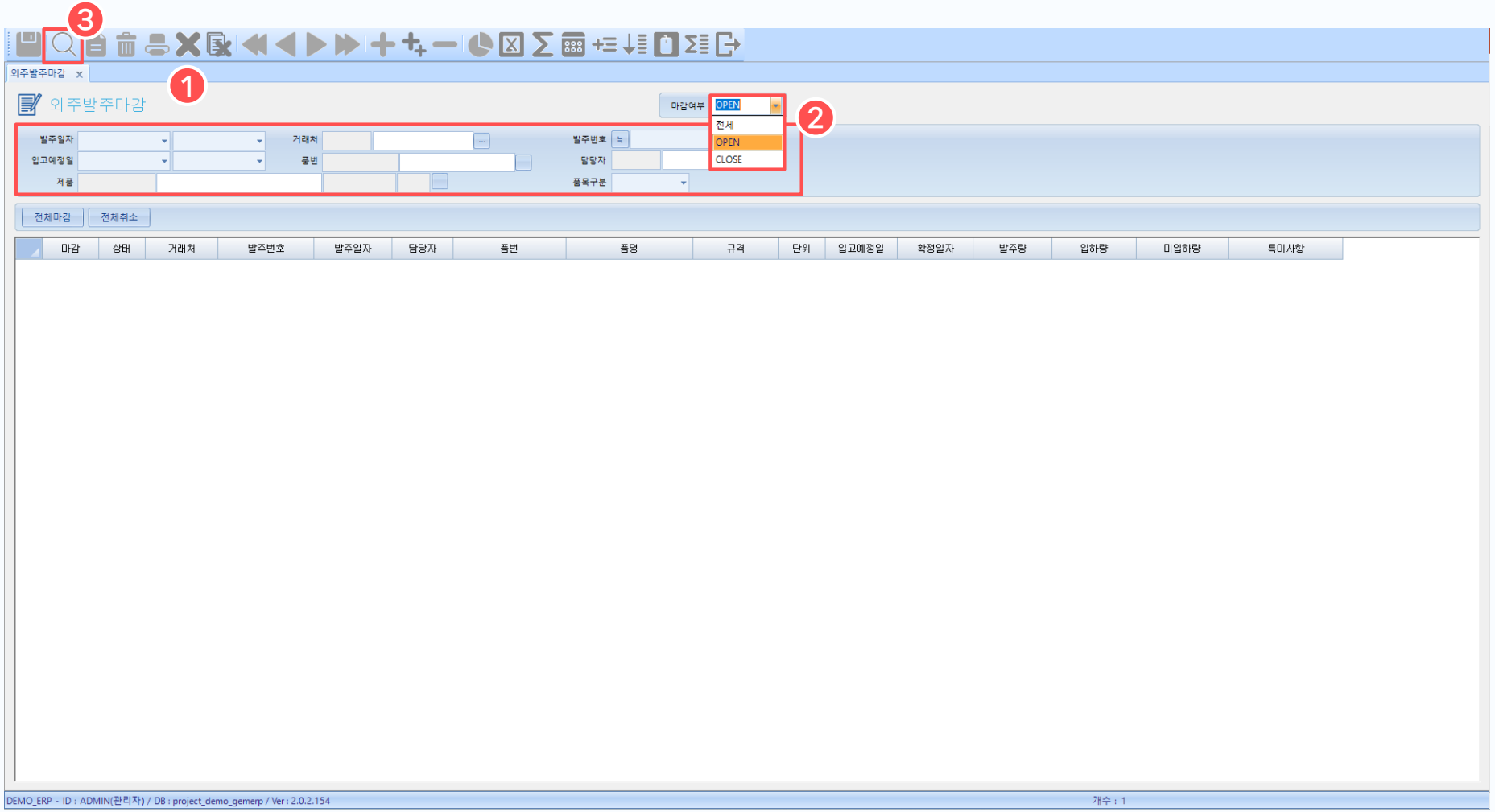

1. 외주발주마감 화면

외주발주마감을 진행하는
화면입니다.

2. 조회조건 입력

조회하고자 하는 발주마감의
조건을 입력하여 조회합니다.
마감 여부에 따라 조회가 가능합니다.

3. 조회

[조회] 버튼을 누르면 조회조건에 맞는
마감하거나 마감이 된 발주 정보를 조회
할 수 있습니다.

03. 외주발주마감

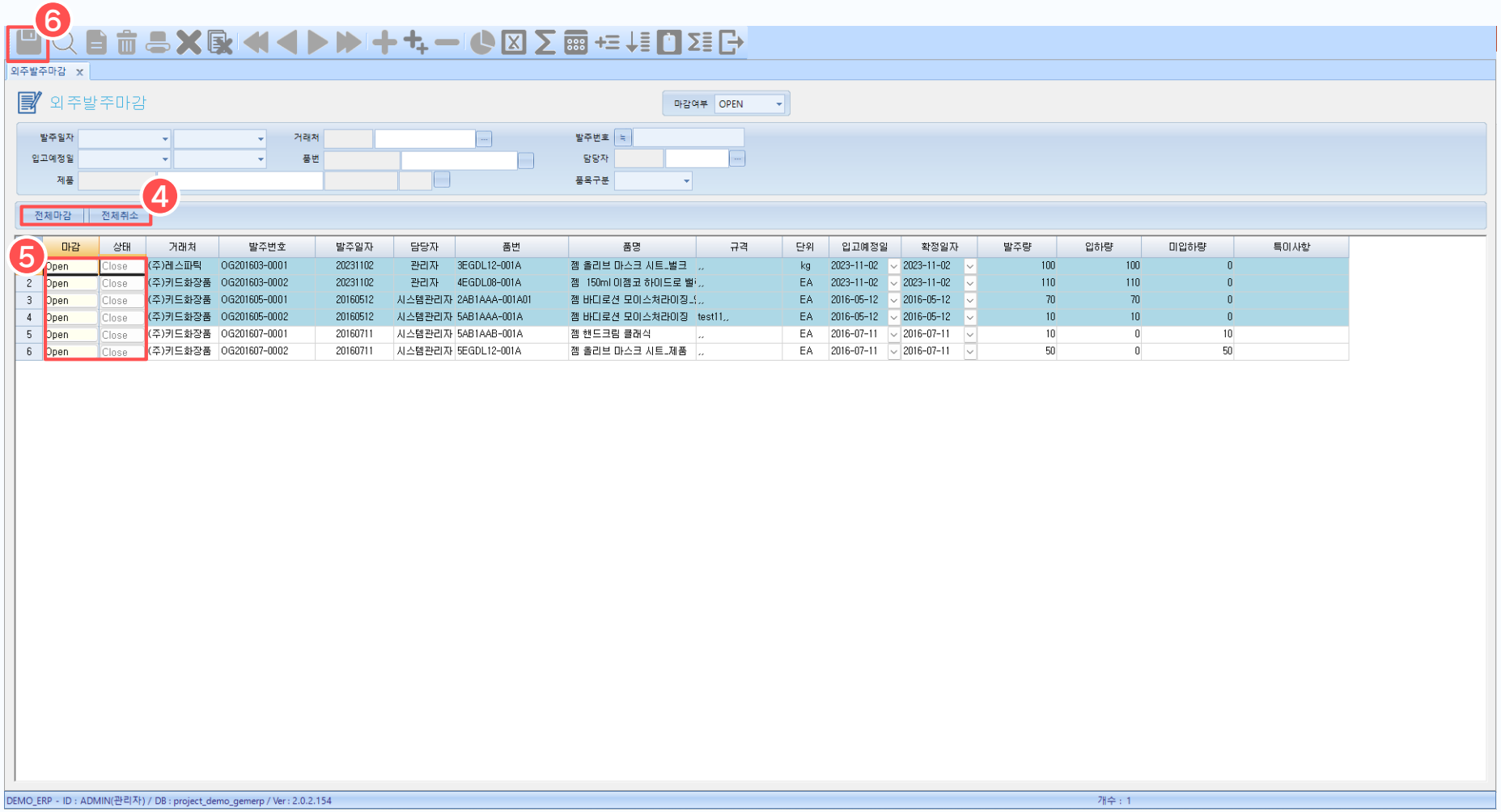

4. 전체마감 /취소

[전체 마감] 버튼을 눌러 외주발주 전체를 마감할 수 있고 [전체 취소] 버튼을 눌러 전체 취소가 가능합니다.

5. 마감값

마감진행 가능한 상태 Open
마감이 완료된 상태는 Close
Open/Close를 클릭하면 값이 바뀌게 됩니다.

6. 저장

[저장] 버튼을 눌러 외주발주정보를 저장합니다.