04. 외주관리 > 외주입고관리

INDEX

1. 외주입고관리 Flow
2. 흐름 별 메뉴도
3. 사용 매뉴얼

1. 외주입고관리 Flow

외주입고관리

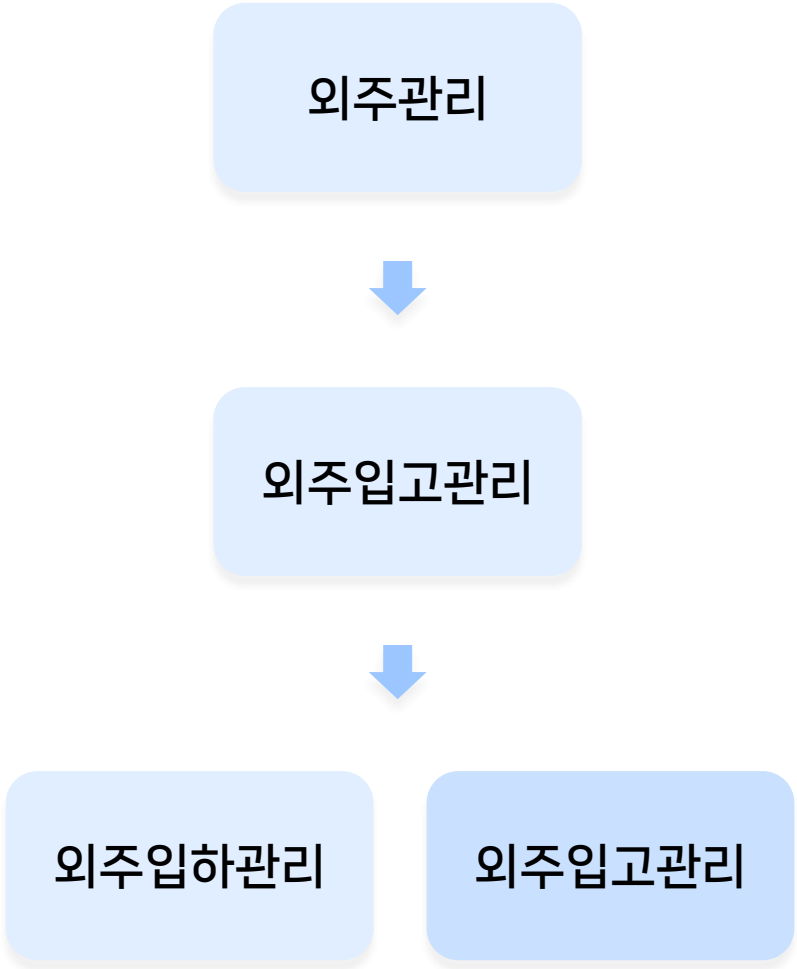

2. 흐름 별 메뉴도

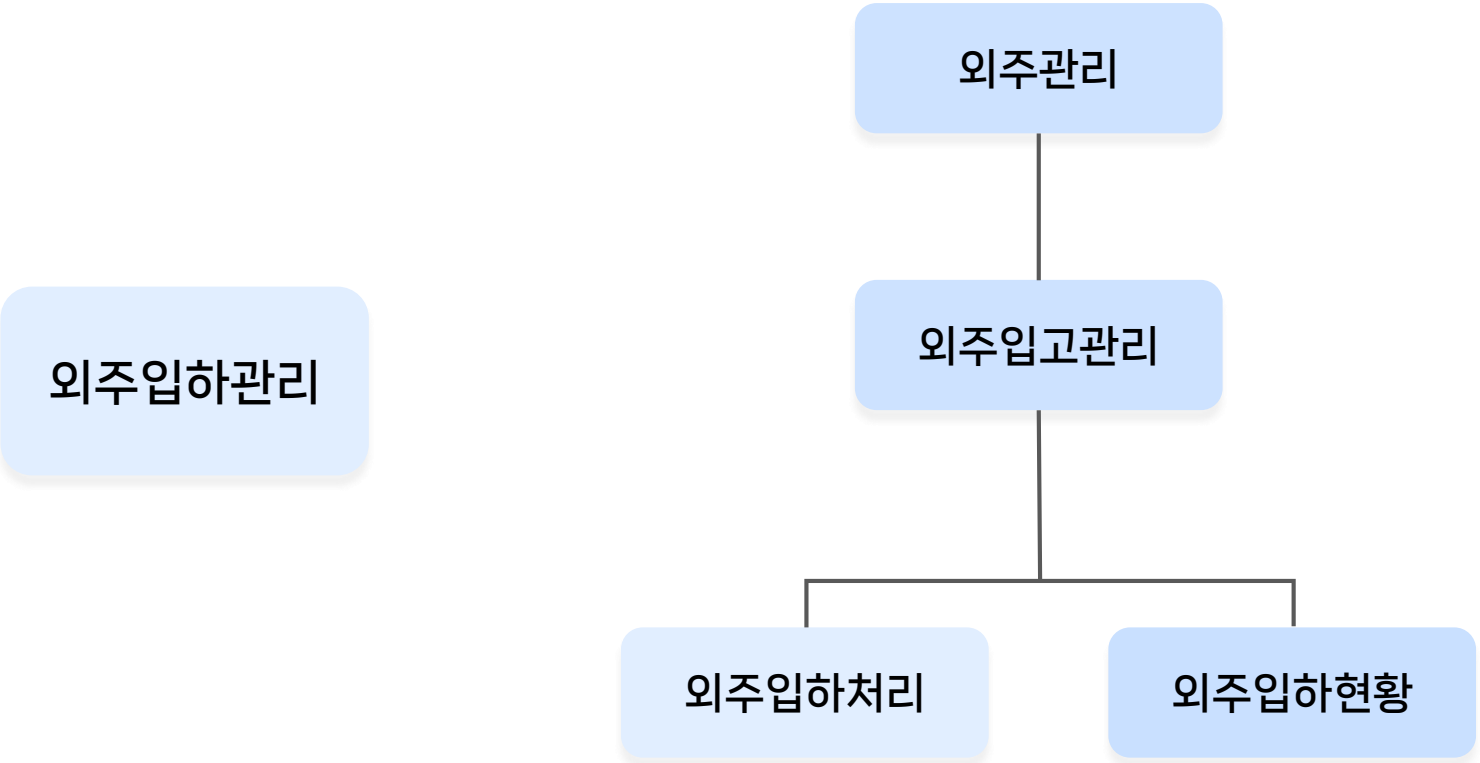

2. 흐름 별 메뉴도

외주입고관리

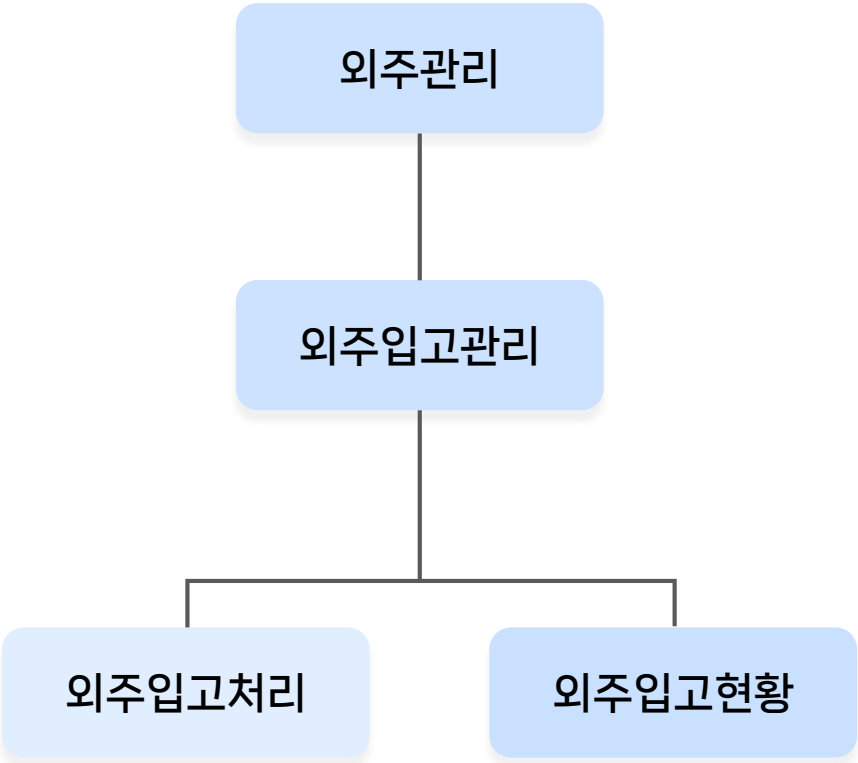

01. 외주입하처리

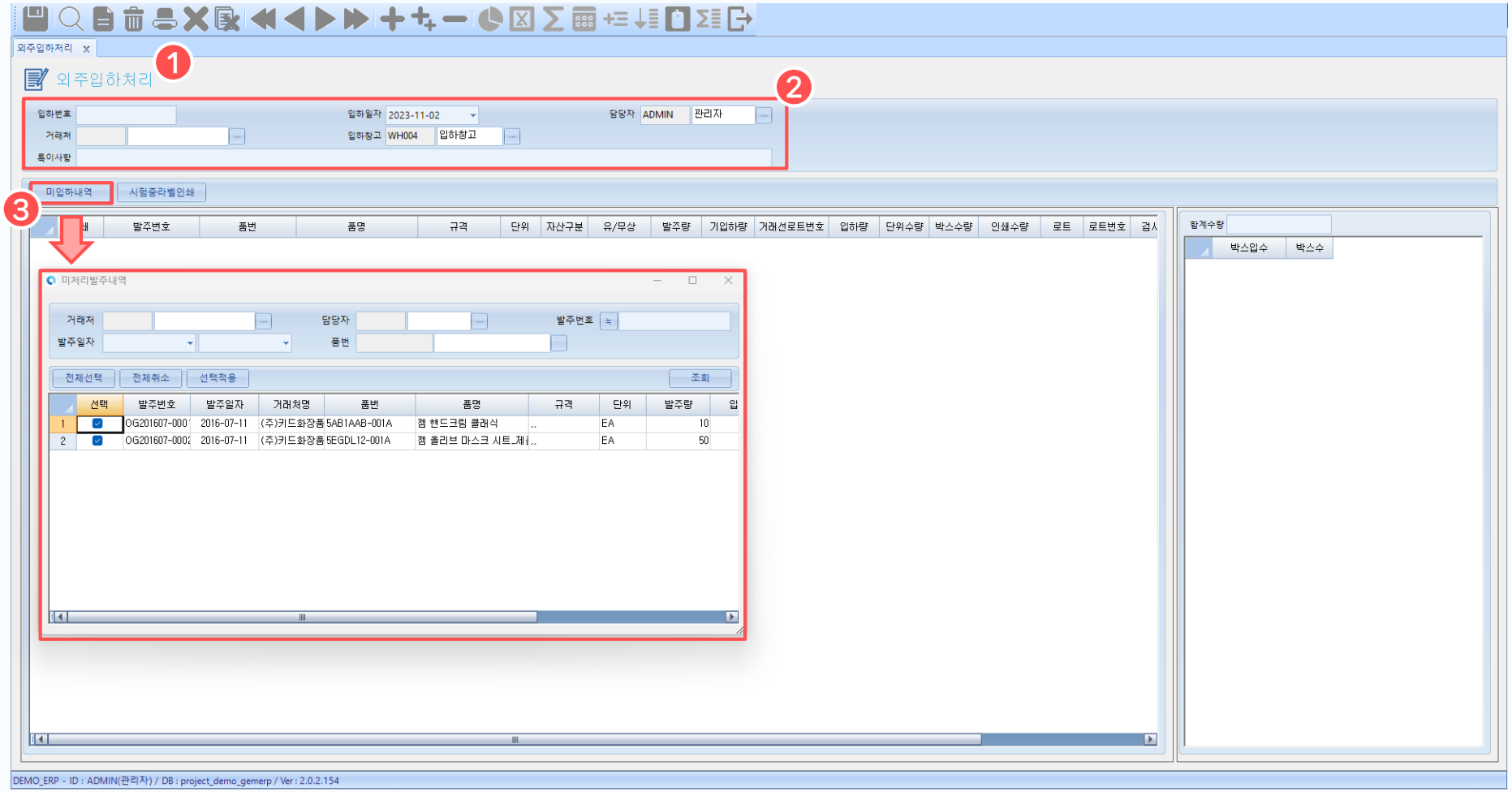

1. 외주입하처리 화면

외주입하를 처리하는 화면입니다.

2. 처리조건 입력

처리하고자 외주입하의 조건을 입력합니다.

3. 미입하내역

[미입하내역] 버튼을 눌러 아직 처리되지 않은 미입하정보를 조회하여 선택합니다.

01. 외주입하처리

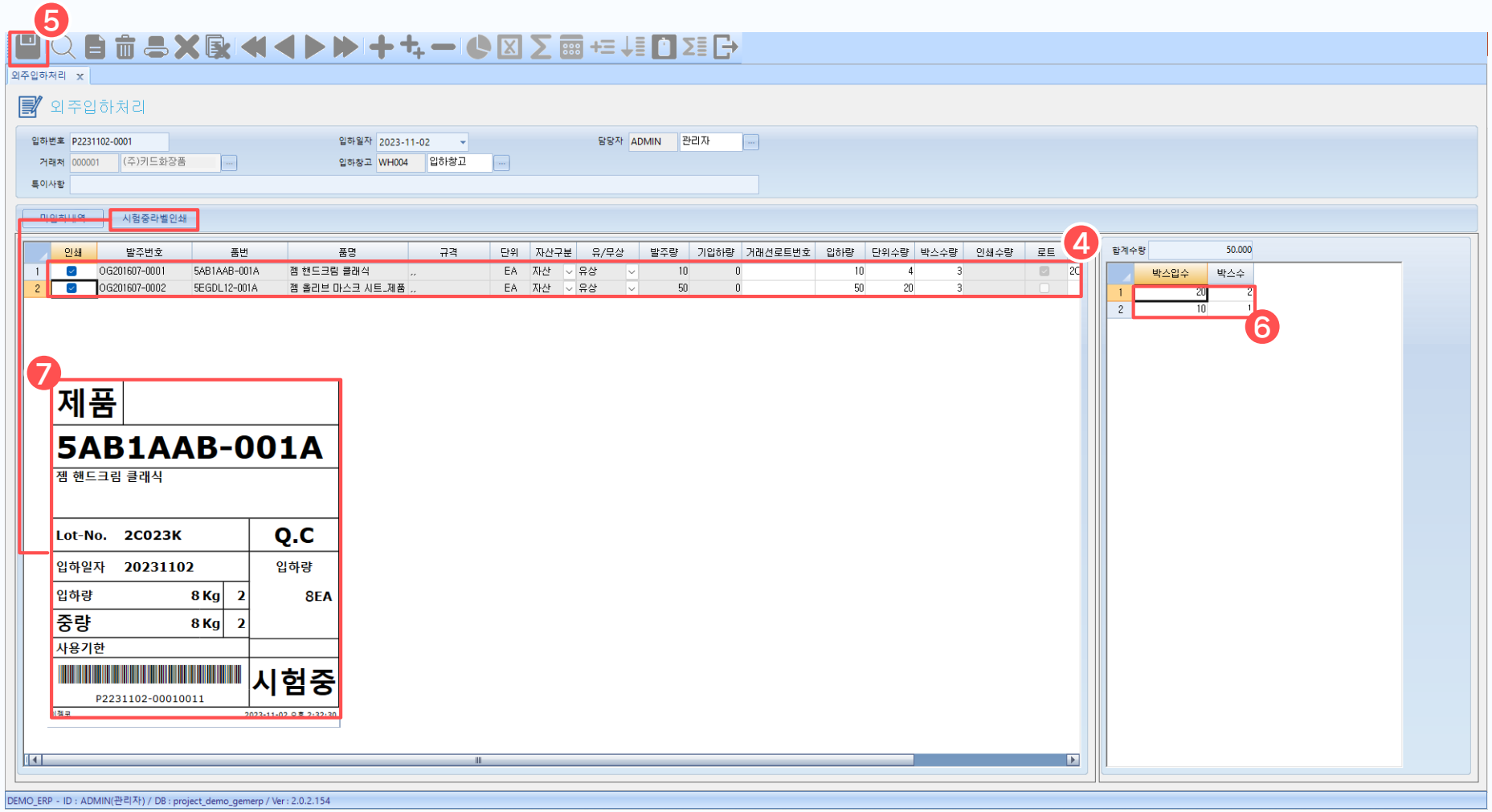

4. 처리정보 입력

입하를 처리할 수량을 입력합니다.

5. 저장

[저장] 버튼을 눌러 외주입하정보를 저장합니다.

6. 박스입수 설정

저장 후 박스입수와 박스수를 수정할 수 있습니다.

7. 시험중라벨인쇄

인쇄를 선택하고 시[험중라벨인쇄] 버튼을 누르면 라벨이 인쇄됩니다.

02. 외주입하현황

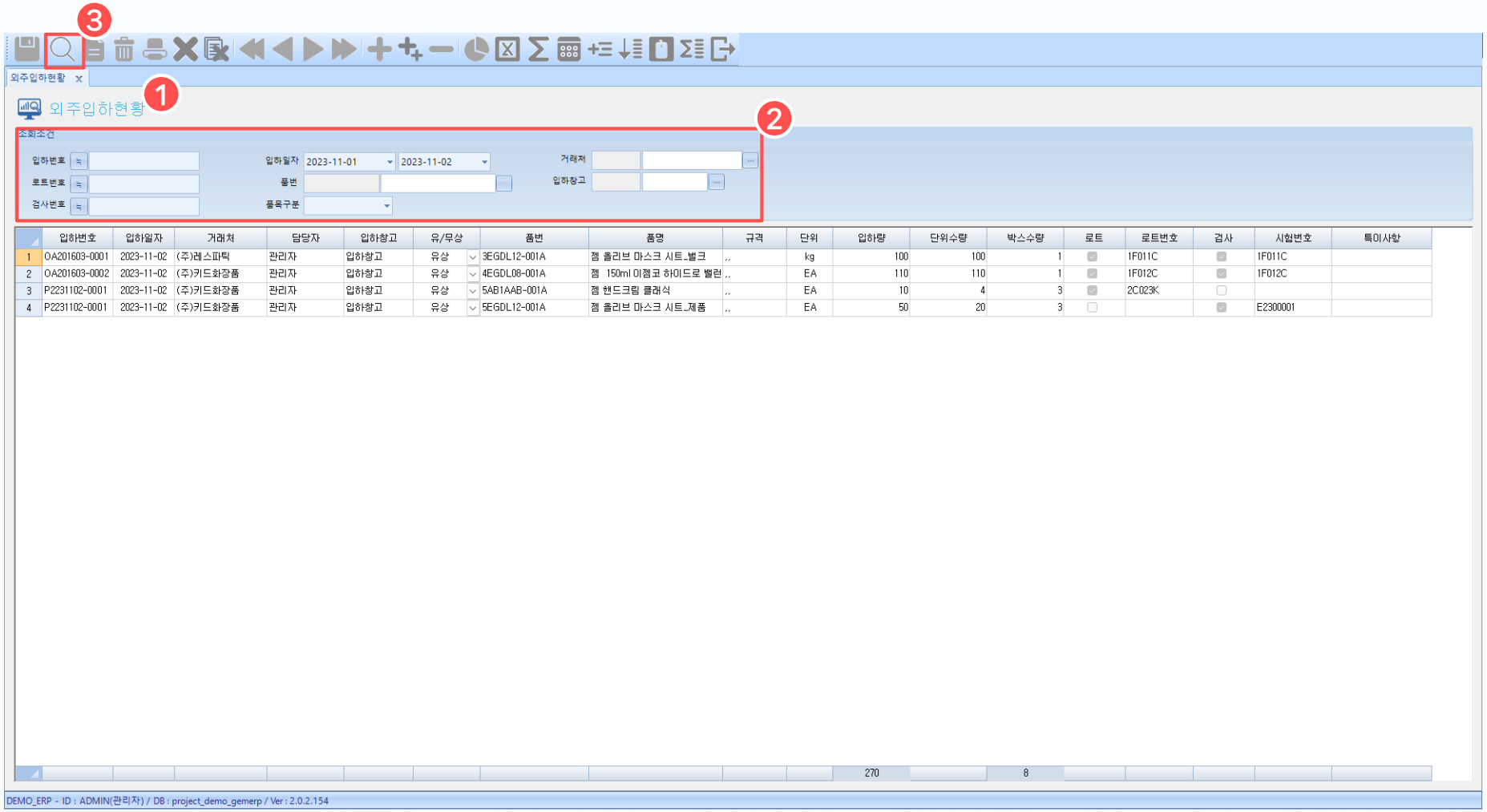

1. 외주입하현황 화면

외주입하현황을 조회는 화면입니다.

2. 조회조건 입력

조회하고자 외주입하의 조건을 입력하여 조회합니다.

3. 조회

[조회] 버튼을 누르면 조회조건에 맞는 외주입하정보를 조회할 수 있습니다.

03. 외주입고처리

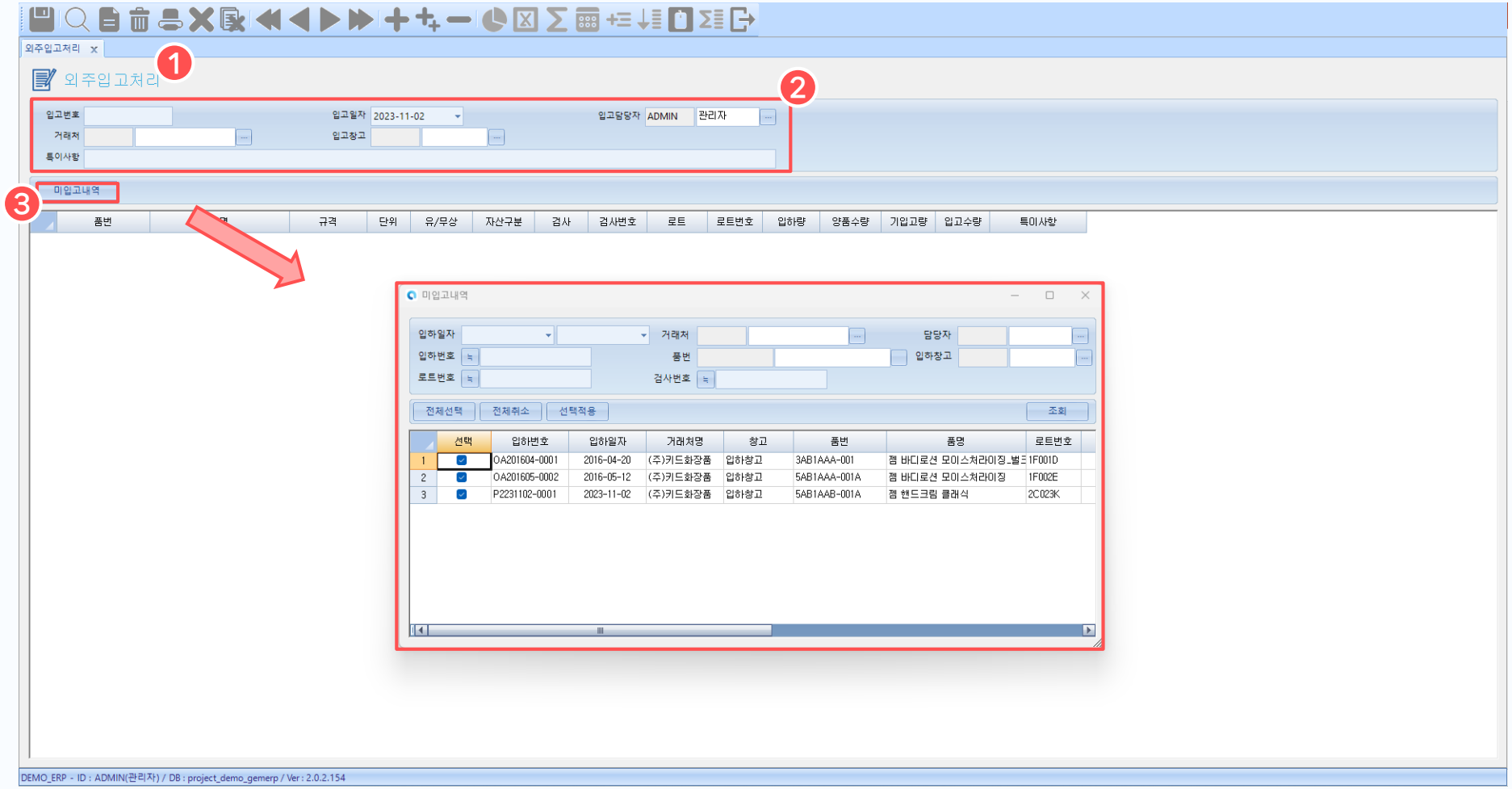

1. 외주입고처리 화면

외주입고를 처리하는 화면입니다.

2. 처리조건 입력

처리하고자 외주입고의 조건을 입력합니다.

3. 미입고내역

[미입고내역] 버튼을 눌러 아직 입고되지 않은 처리 정보를 조회하여 선택합니다.

03. 외주입고처리

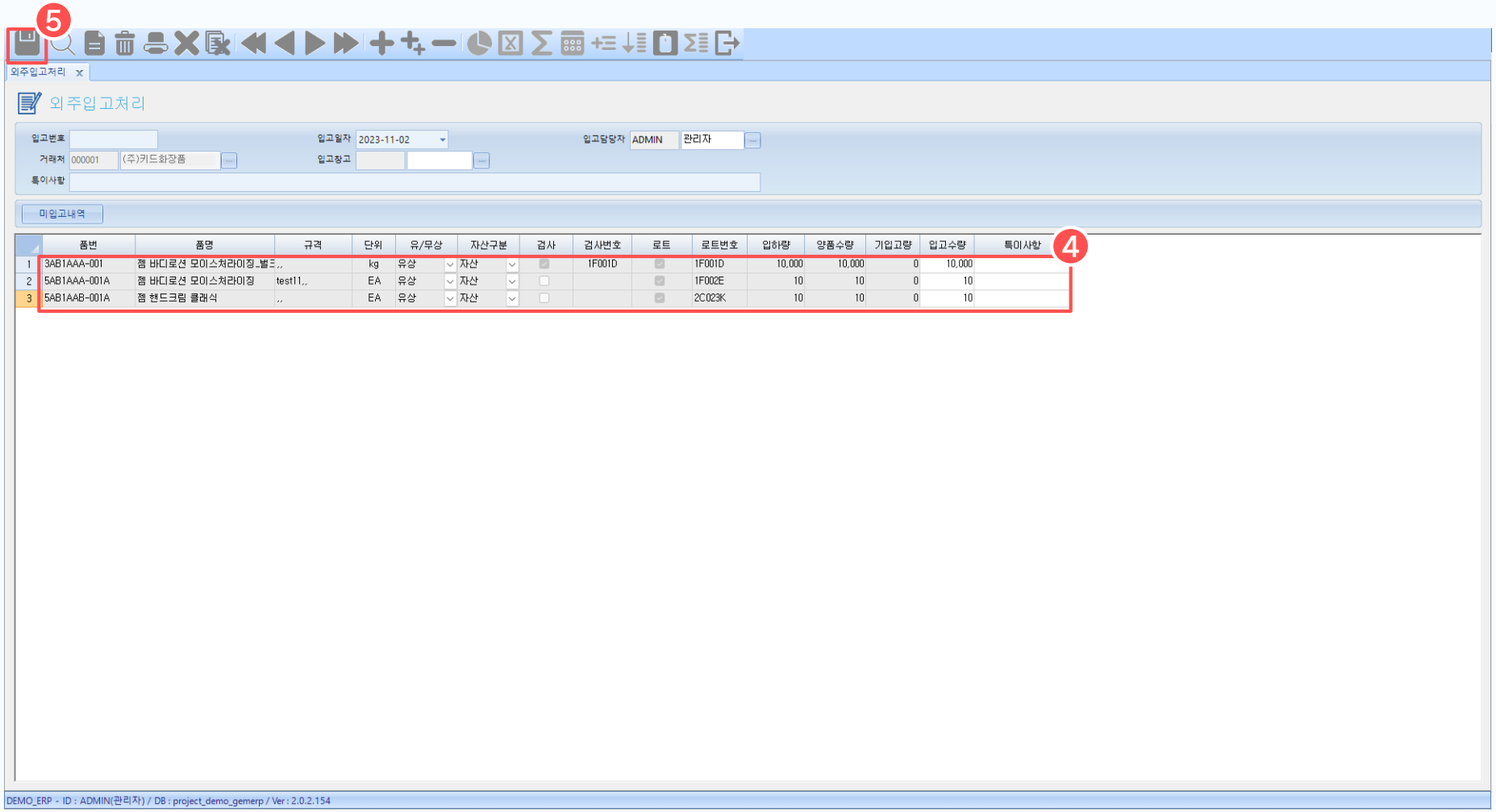

4. 세부정보 입력

각 항목에 해당하는 입고수량을 입력합니다.

5. 저장

[저장] 버튼을 눌러 외주입고정보를 저장합니다.

04. 외주입고현황

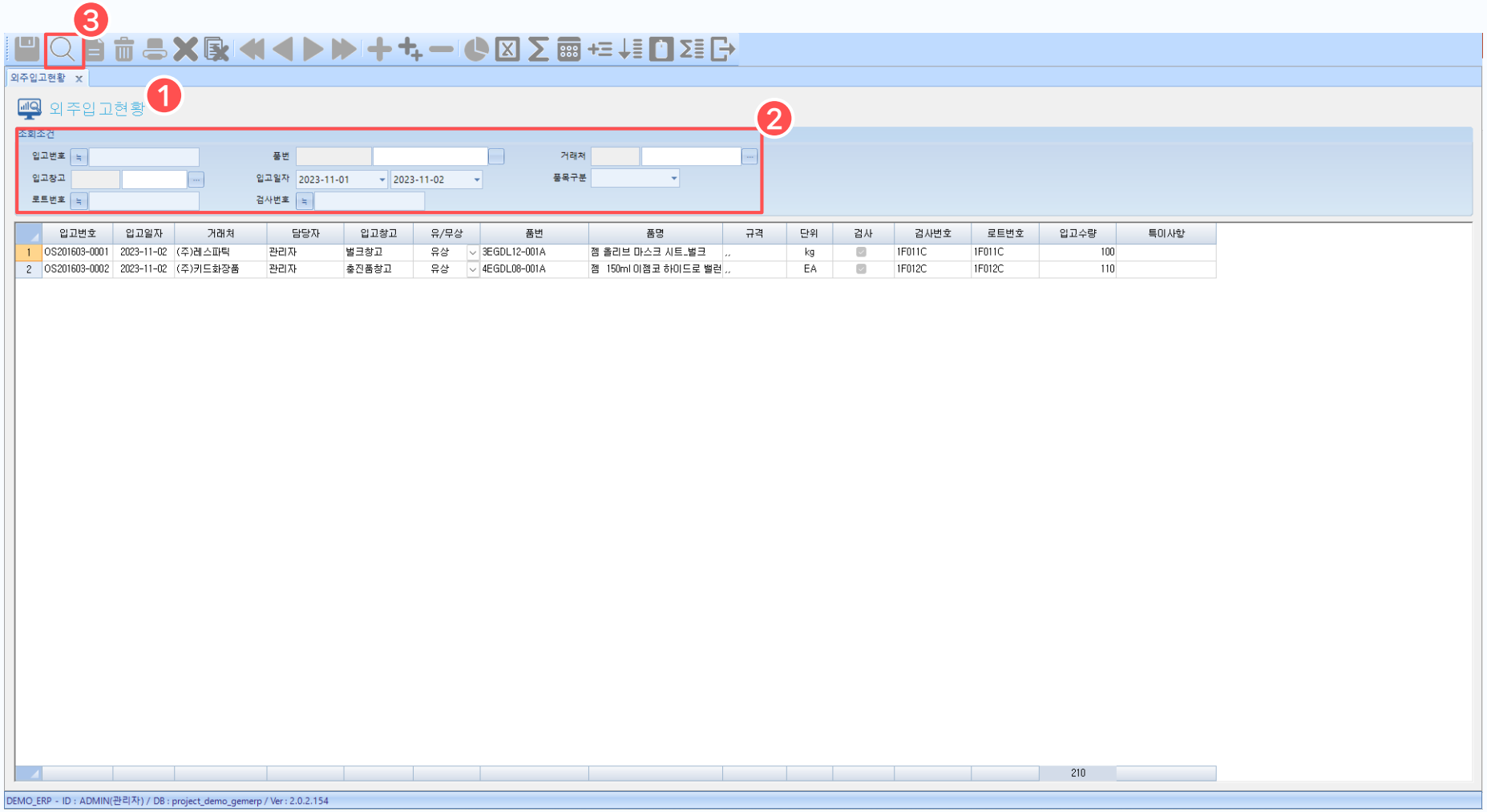

1. 외주입고현황 화면

외주입고현황을 조회는 화면입니다.

2. 조회조건 입력

조회하고자 외주입고정보의 조건을 입력하여 조회합니다.

3. 조회

[조회] 버튼을 누르면 조회조건에 맞는 외주입고정보를 조회할 수 있습니다.