04. 외주관리 > 외주품질관리

INDEX

1. 외주품질관리 Flow
2. 흐름 별 메뉴도
3. 사용 매뉴얼

1. 외주품질관리 Flow

외주품질관리

외주관리

↓

외주품질관리

↓

외주검사관리

2. 흐름 별 메뉴도

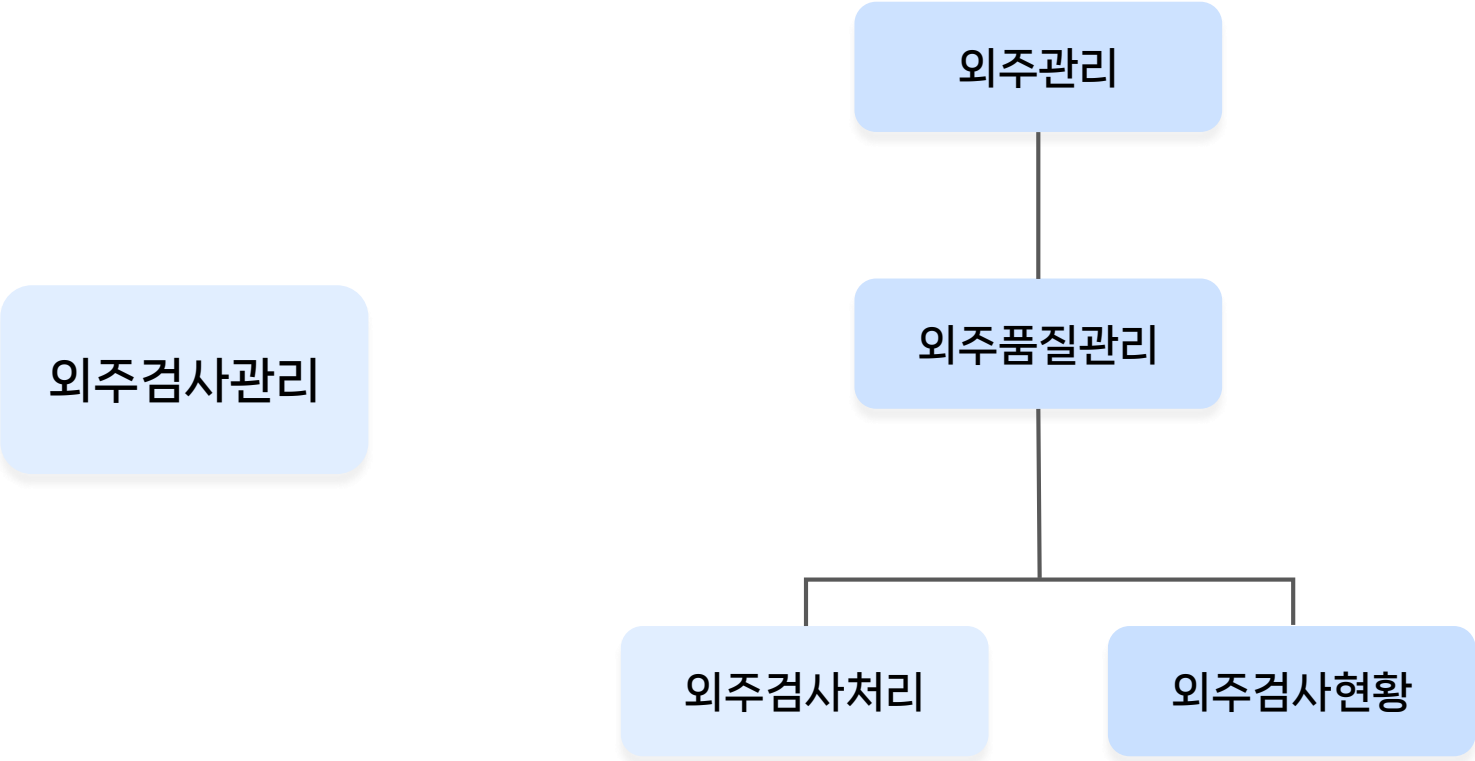

01. 외주검사처리

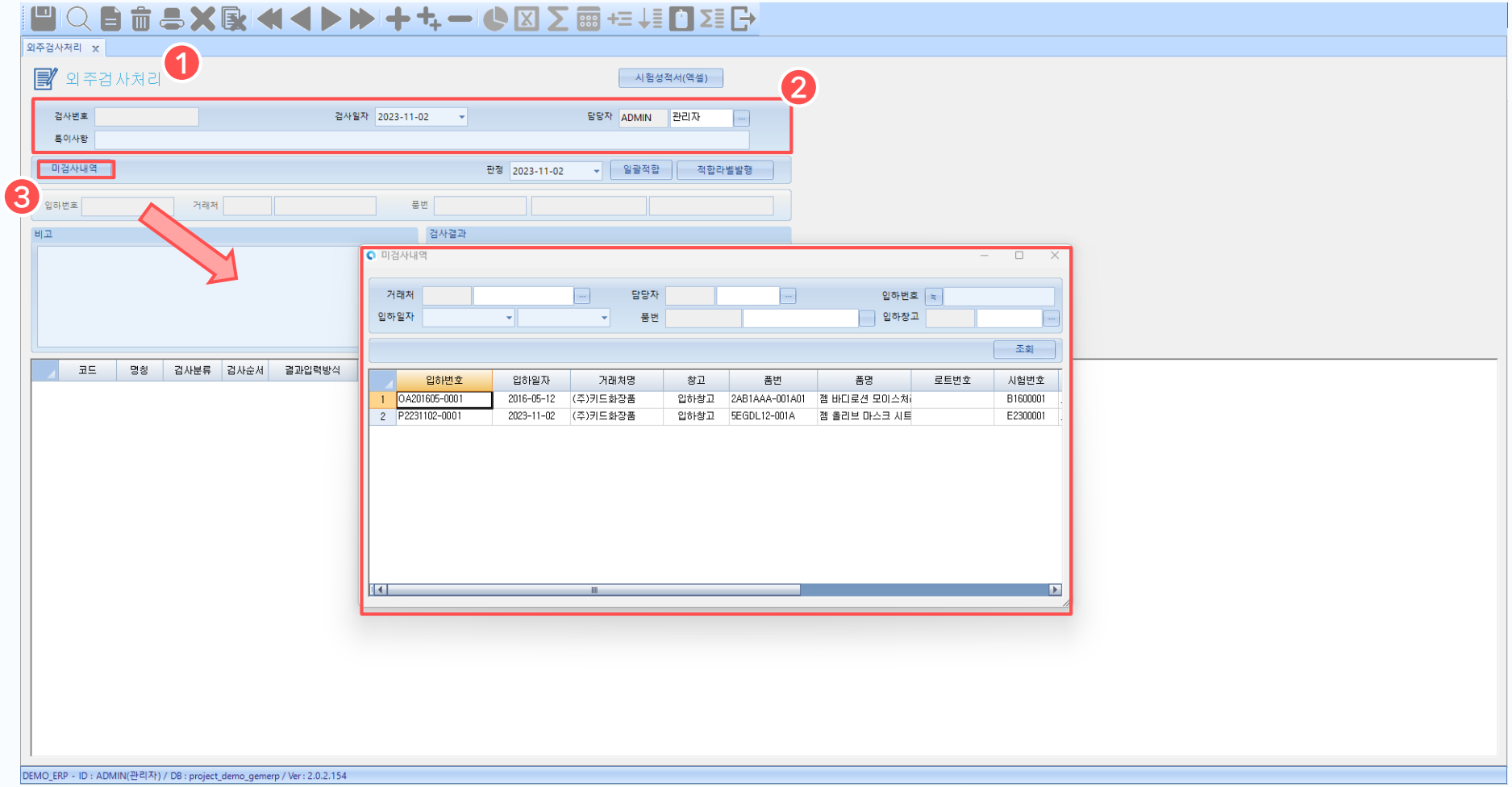

1. 외주검사처리 화면

외주검사를 처리하는 화면입니다.

2. 처리조건 입력

처리하고자 외주검사의 조건을 입력합니다.

3. 미검사내역

[미검사내역] 버튼을 눌러 아직 처리되지 않은 미검사정보를 조회하여 선택합니다.

01. 외주검사처리

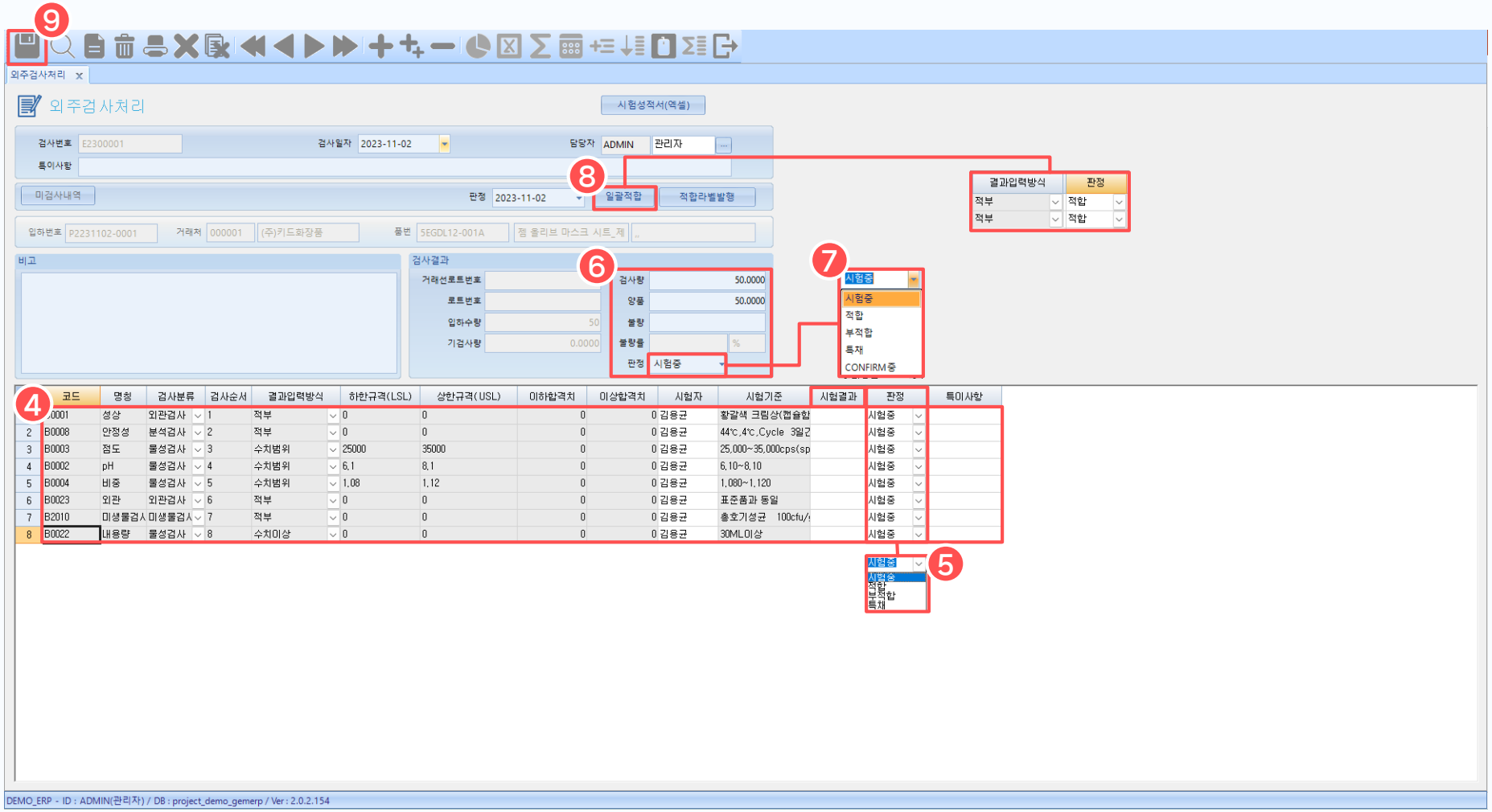

4. 시험결과 입력

검사 후 시험 결과를 입력합니다.

5. 판정 선택

시험중, 적합, 부적합, 특채 중 판정결과를 선택합니다.

6. 양품, 불량 입력

양품 불량의 정보를 입력합니다.

7. 최종판정 선택

모든 항목들을 판정 한 후 최종적으로 판정을 선택합니다.

8. 일괄적합

[일괄적합] 버튼을 누르면 결과입력 방식이 적부인 항목들을 모두 일괄적으로 적합 판정을 내립니다.

9. 저장 버튼

[저장] 버튼을 눌러서 외주검사정보를 저장합니다.

02. 외주검사현황

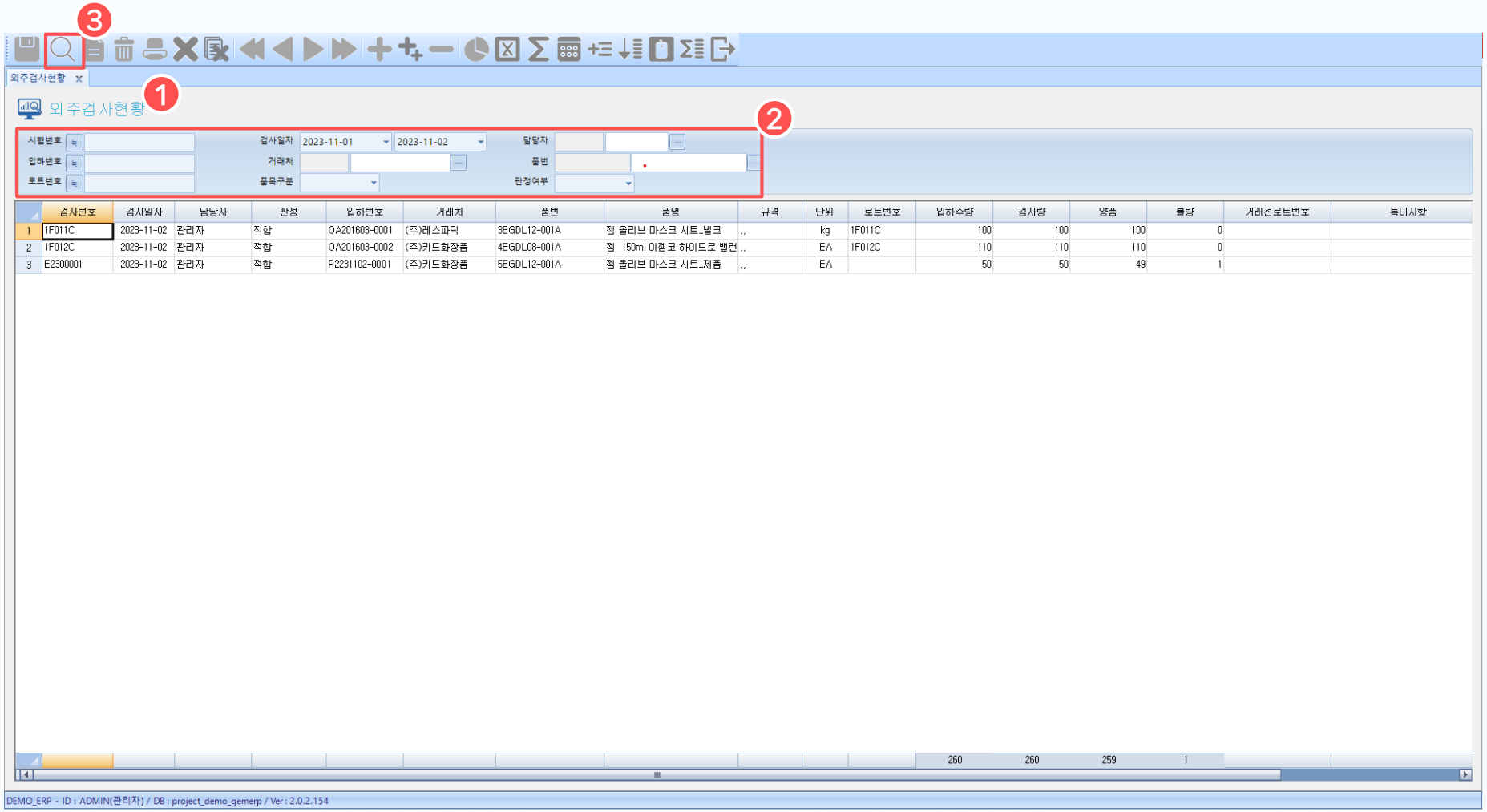

1. 외주검사현황 화면

외주검사현황을 조회는 화면입니다.

2. 조회조건 입력

조회하고자 외주검사의 조건을 입력하여 조회합니다.

3. 조회

[조회] 버튼을 누르면 조회조건에 맞는 외주검사정보를 조회할 수 있습니다.