05. 재고관리 > 생산소요자재재고여력

INDEX

1. 생산소요자재재고여력 Flow
2. 흐름 별 메뉴도
3. 사용 매뉴얼

1. 생산소요자재재고여력 Flow

재고관리

↓

생산소요자재
재고여력

2. 흐름 별 메뉴도

생산소요자재
재고여력

재고관리

생산소요량
재고여력

01. 생산소요자재재고여력

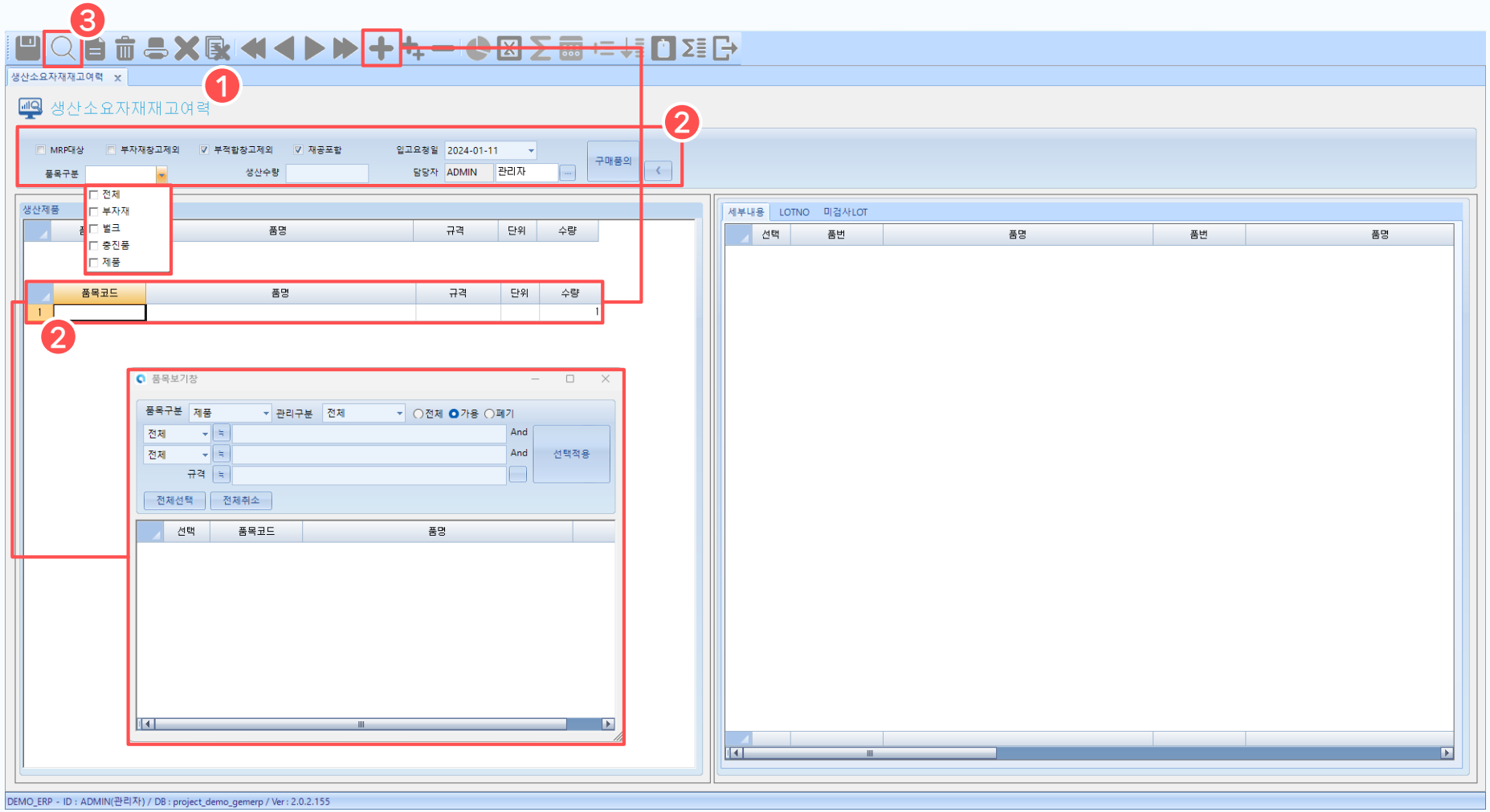

1. 생산소요자재재고여력 화면

생산 소요 자재의 재고여력을
조회할 수 있는 화면입니다.

2. 조회조건 입력

품목구분값 선택을 포함하여 조회
하고자 하는 정보의 조건을 입력합니다.
또는 [라인추가] 버튼을 눌러 품목을
검색하여 조회할 수 있습니다.

3. 조회

[조회] 버튼 클릭 시, 전체 재고현황
또는 설정한 조회 조건이 있다면
그 내역에 따라 생산소요자재
재고여력을 조회합니다.

01. 생산소요자재재고여력

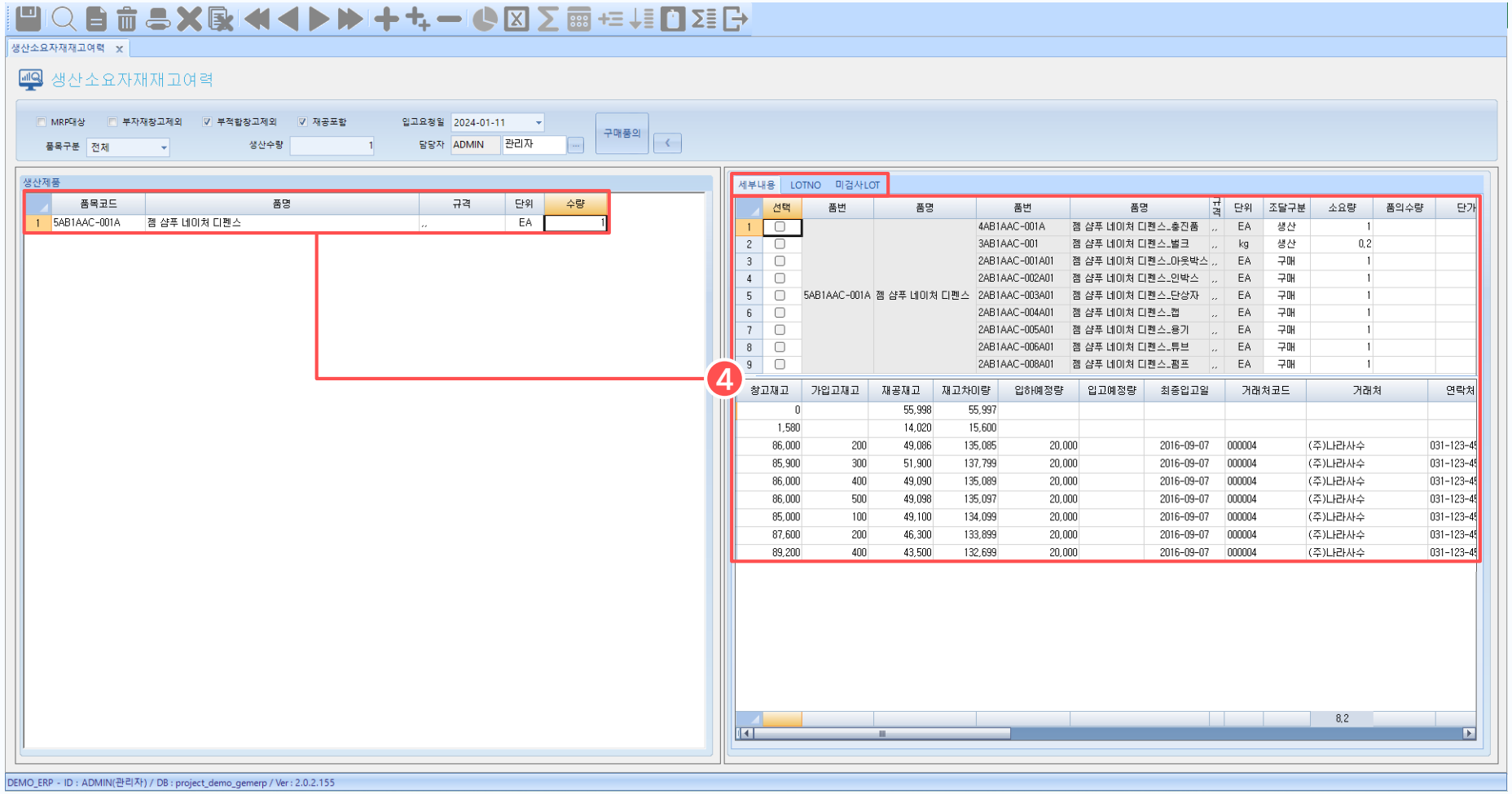

4. 세부정보 조회

[조회]버튼을 클릭시 세부정보를 세부내용 탭에서 확인이 가능하며 LOTNO 와 미검사LOT 클릭 시 세부정보를 조회할 수 있습니다.