05. 재고관리 > 예외입고관리

INDEX

1. 예외입고관리 Flow
2. 흐름 별 메뉴도
3. 사용 매뉴얼

1. 예외입고관리 Flow

예외입고관리

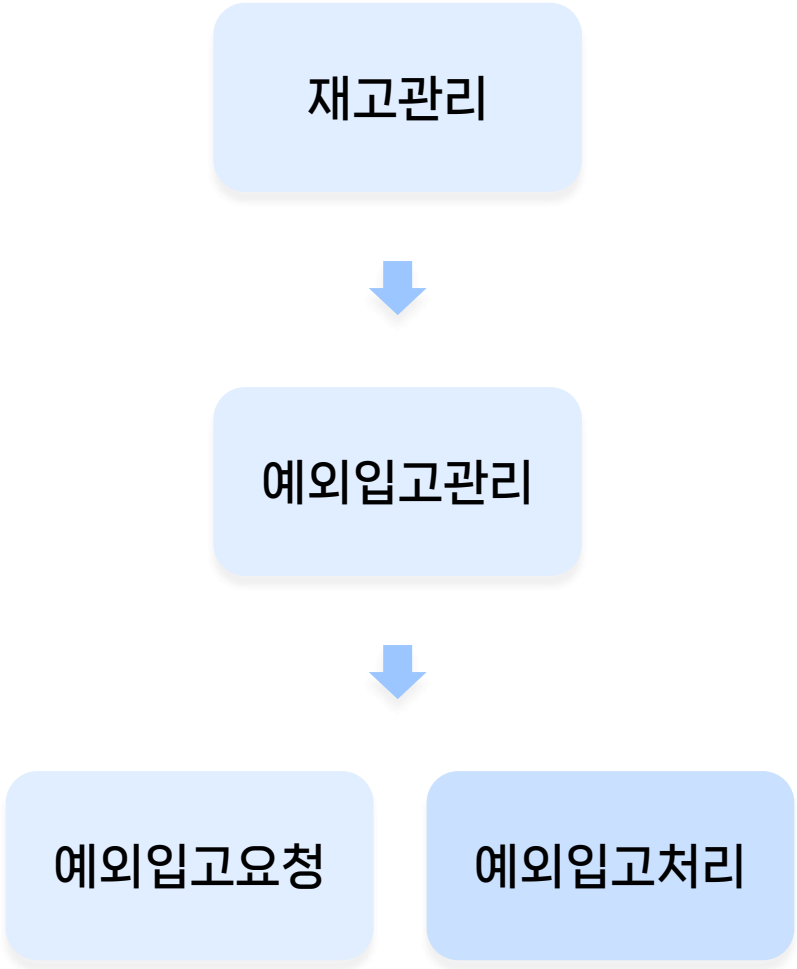

2. 흐름 별 메뉴도

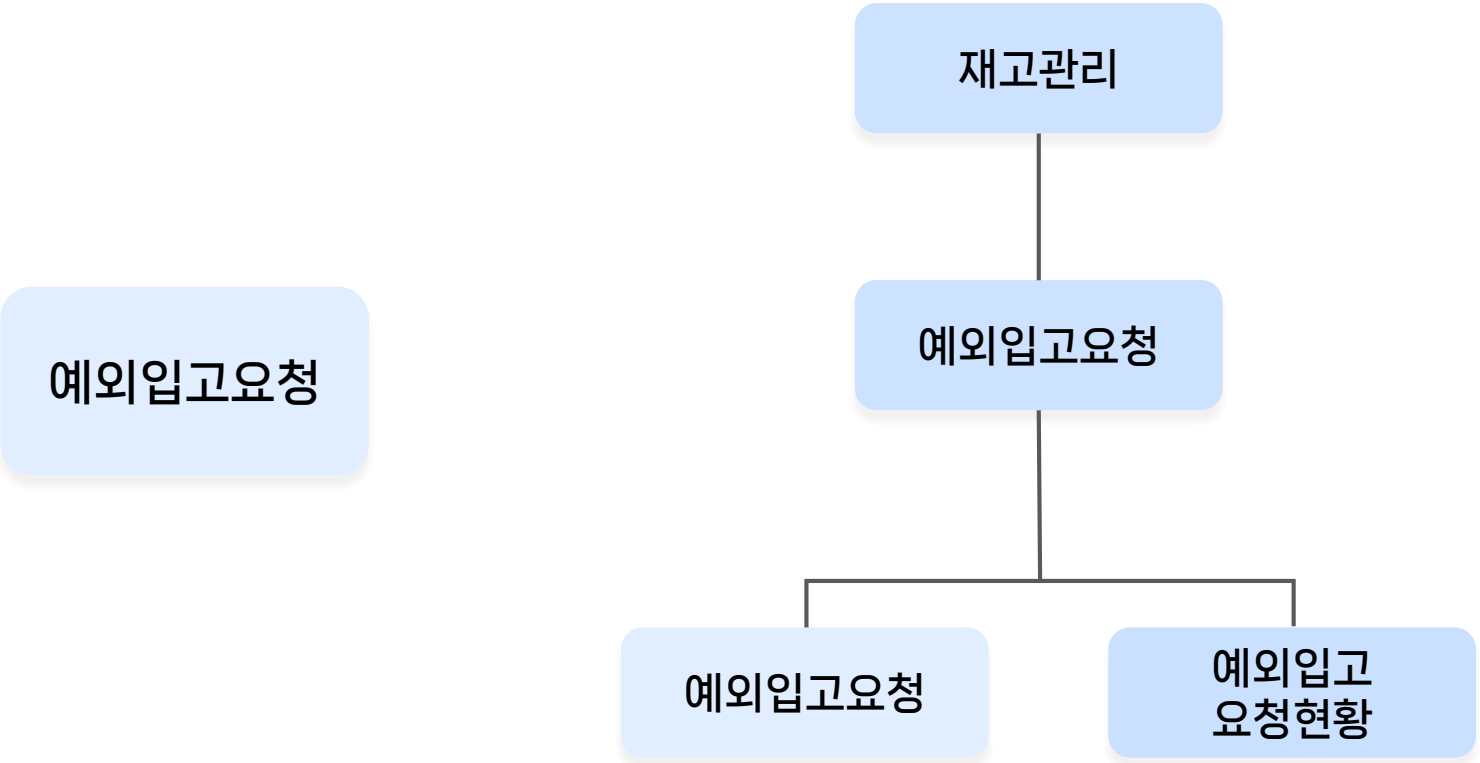

2. 흐름 별 메뉴도

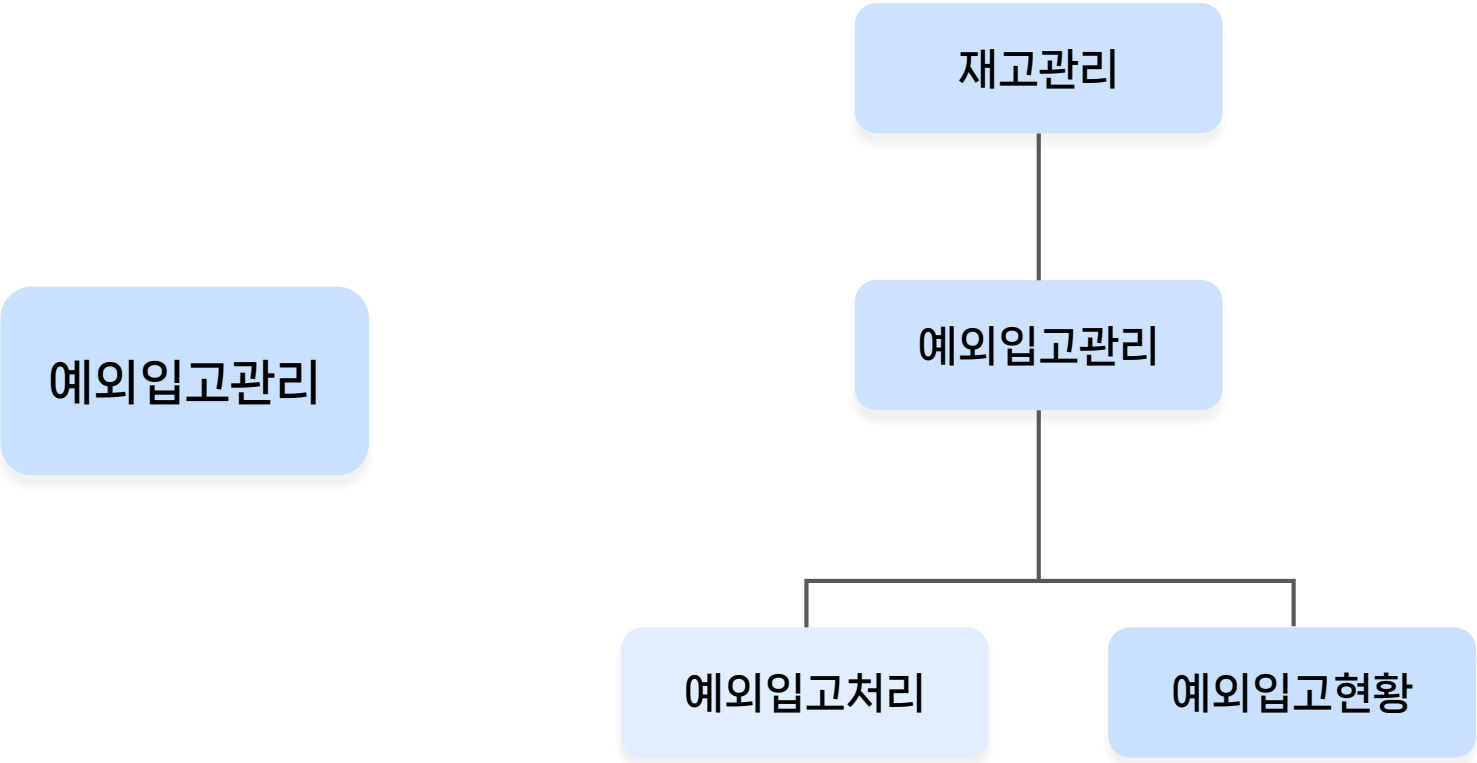

01. 예외입고요청

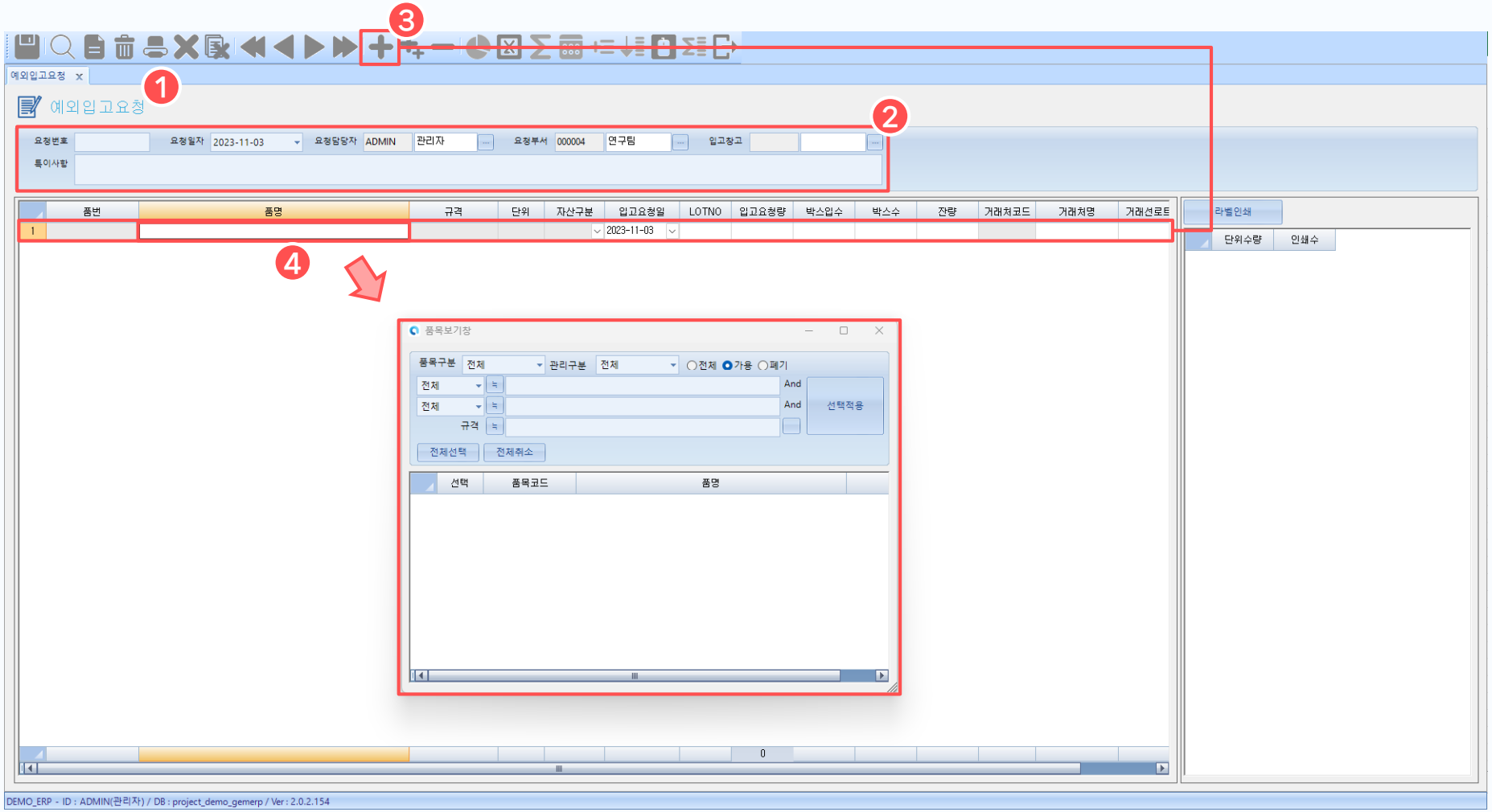

1. 예외입고요청 화면

예외입고를 요청하는 화면입니다.

2. 요청조건 입력

요청하고자 예외입고의 조건을 입력합니다.

3. 라인추가

[라인추가] 버튼을 눌러서 예외입고를 요청할 정보들을 입력합니다.

4. 품목 조회

품명에서 Enter 를 누르면 품목을 조회하여 선택할 수 있습니다.

01. 예외입고요청

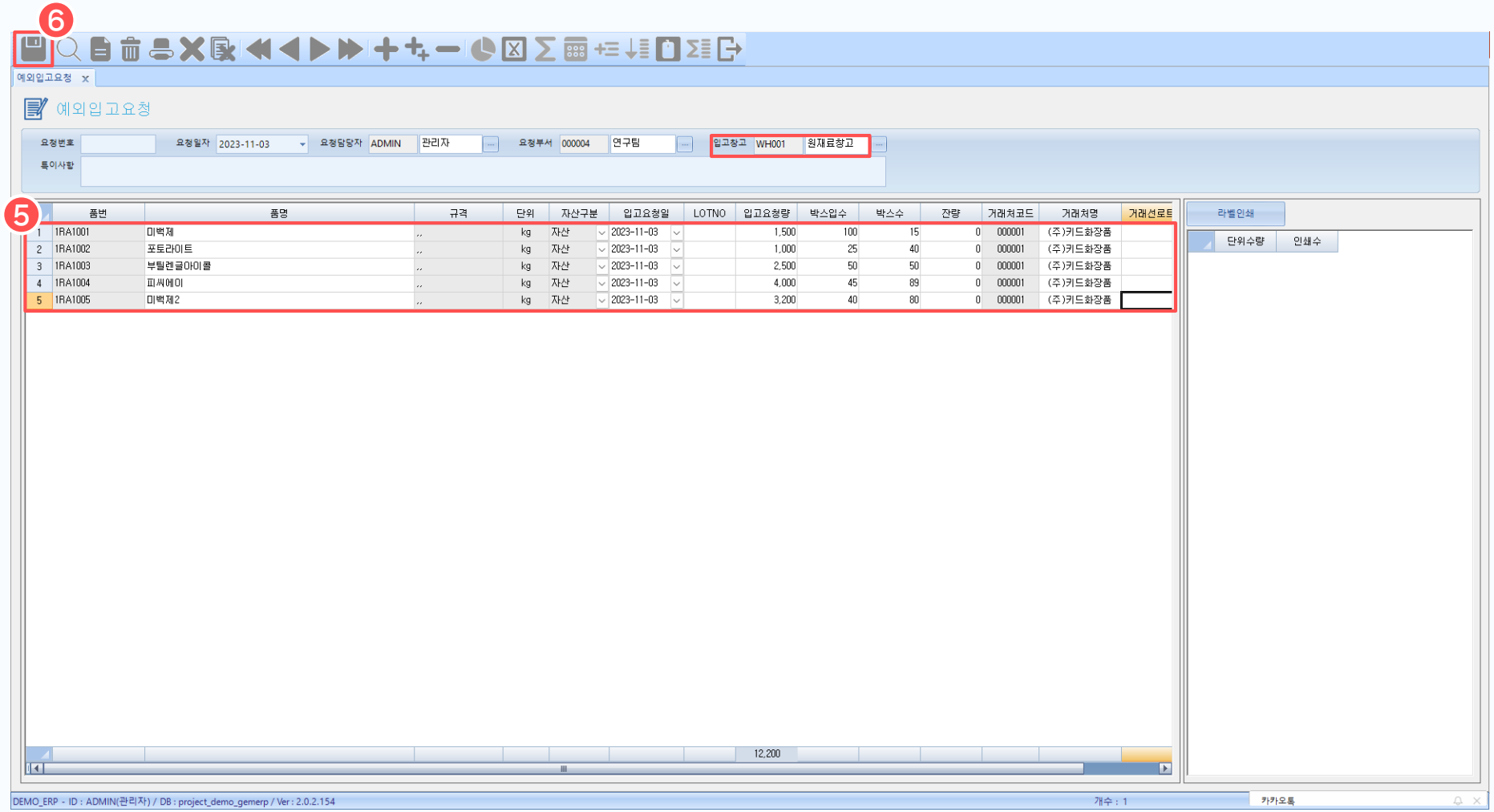

5. 세부정보 입력

예외입고를 요청할 세부정보들을 입력합니다.

6. 저장

[저장]버튼을 눌러 예외입고정보를 저장합니다.

필수 입력 : 입고창고

01. 예외입고요청

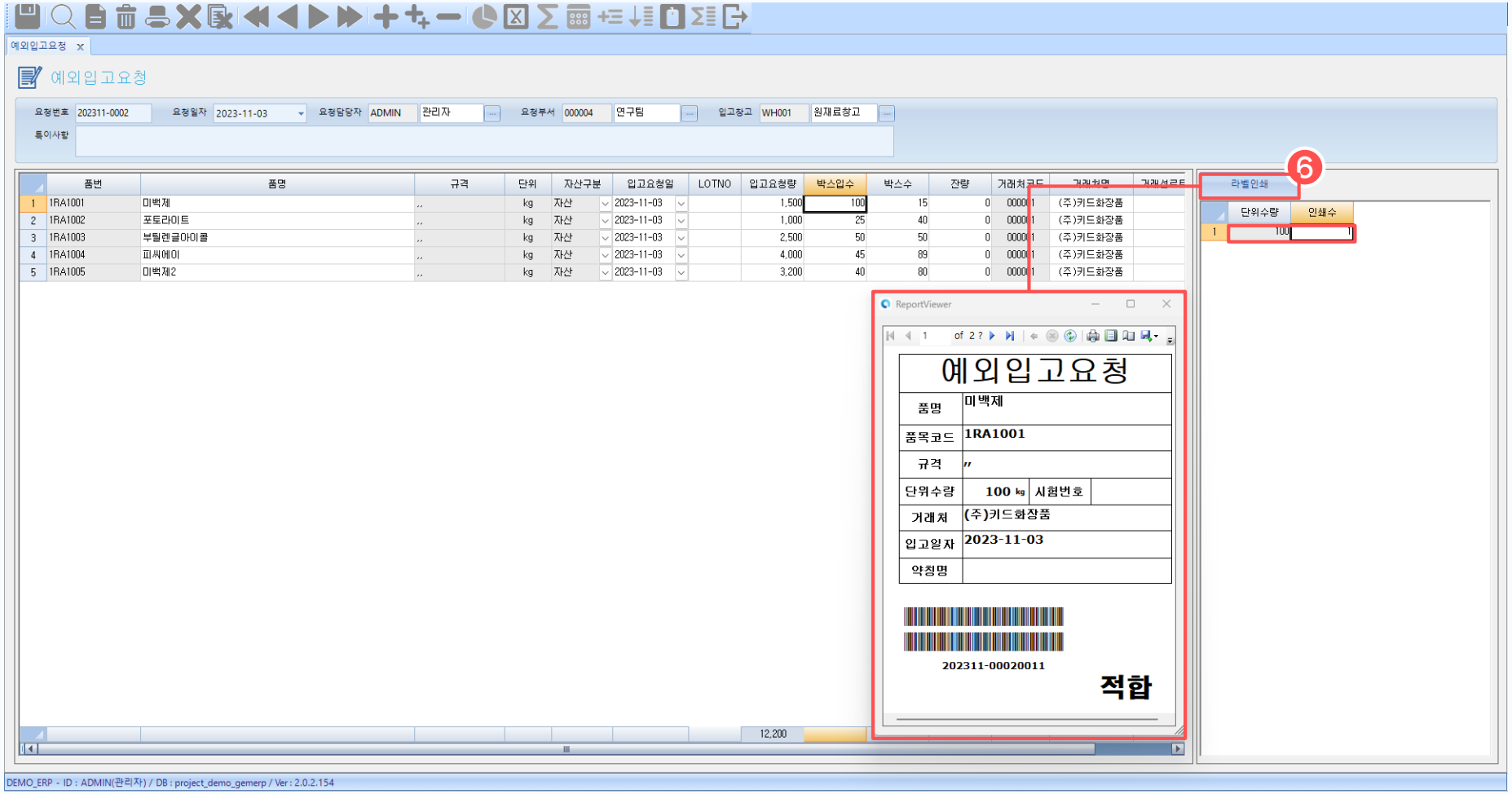

6. 라벨인쇄

인쇄할 항목을 클릭한 후 인쇄 수에 입력하고 [라벨 인쇄] 버튼을 눌러 라벨을 발행합니다.

02. 예외입고요청현황

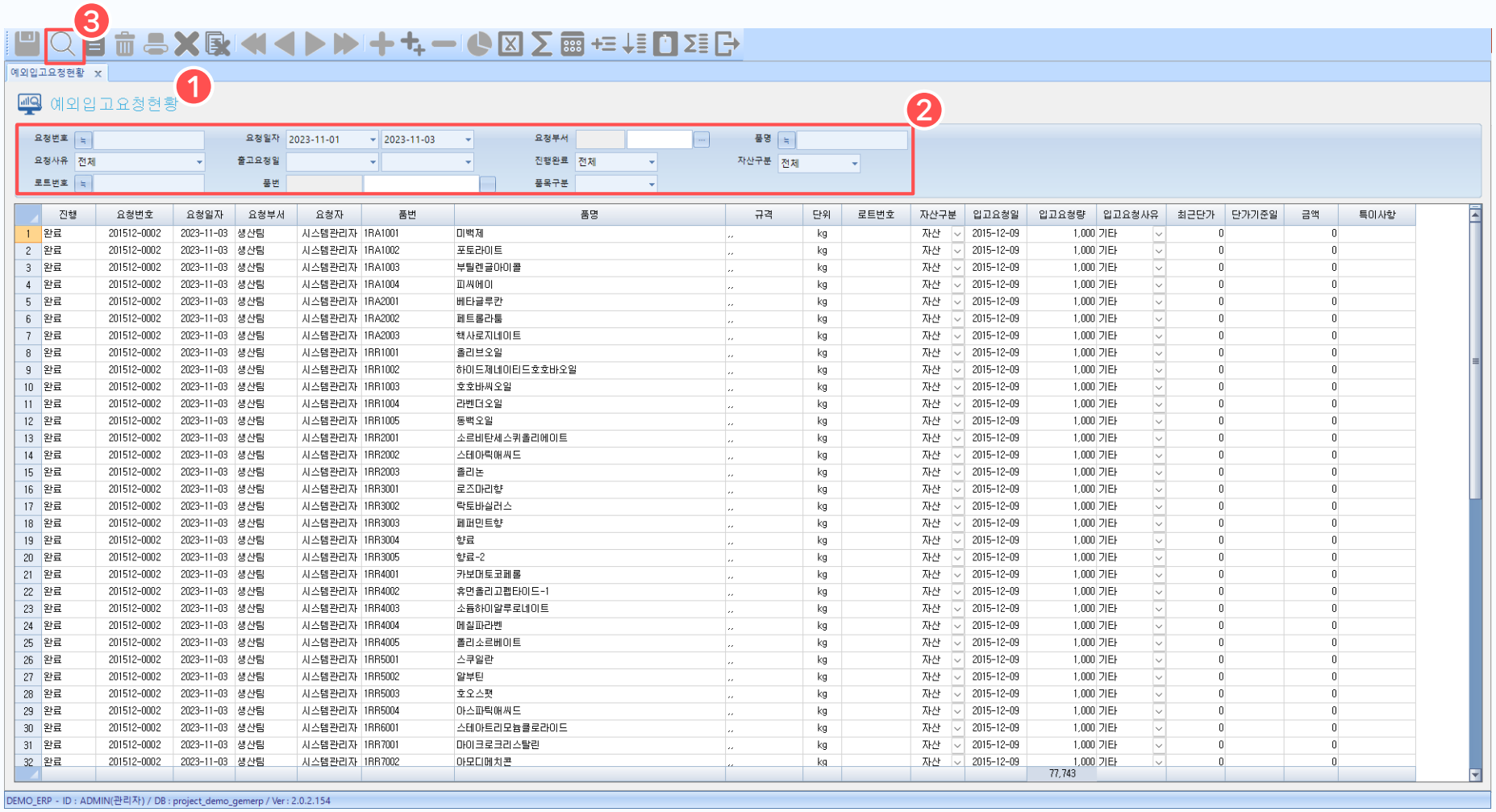

	진행	요청번호	요청일자	요청부서	요청자	품번	품명	규격	단위	로트번호	자산구분	입고요청일	입고요청량	입고요청사유	최근단가	단가기준일	금액	특이사항
1	완료	201512-0002	2023-11-03	생산팀	시스템관리자	1RA1001	미백제	,,	kg		자산	2015-12-09	1,000	기타	0		0	
2	완료	201512-0002	2023-11-03	생산팀	시스템관리자	1RA1002	포토라이트	,,	kg		자산	2015-12-09	1,000	기타	0		0	
3	완료	201512-0002	2023-11-03	생산팀	시스템관리자	1RA1003	부틸렌글라이콜	,,	kg		자산	2015-12-09	1,000	기타	0		0	
4	완료	201512-0002	2023-11-03	생산팀	시스템관리자	1RA1004	피씨에이	,,	kg		자산	2015-12-09	1,000	기타	0		0	
5	완료	201512-0002	2023-11-03	생산팀	시스템관리자	1RA2001	베타글루칸	,,	kg		자산	2015-12-09	1,000	기타	0		0	
6	완료	201512-0002	2023-11-03	생산팀	시스템관리자	1RA2002	페트롤라툼	,,	kg		자산	2015-12-09	1,000	기타	0		0	
7	완료	201512-0002	2023-11-03	생산팀	시스템관리자	1RA2003	헥사로지네이트	,,	kg		자산	2015-12-09	1,000	기타	0		0	
8	완료	201512-0002	2023-11-03	생산팀	시스템관리자	1RR1001	올리브오일	,,	kg		자산	2015-12-09	1,000	기타	0		0	
9	완료	201512-0002	2023-11-03	생산팀	시스템관리자	1RR1002	하이드제네이티드호호바오일	,,	kg		자산	2015-12-09	1,000	기타	0		0	
10	완료	201512-0002	2023-11-03	생산팀	시스템관리자	1RR1003	호호바씨오일	,,	kg		자산	2015-12-09	1,000	기타	0		0	
11	완료	201512-0002	2023-11-03	생산팀	시스템관리자	1RR1004	라벤더오일	,,	kg		자산	2015-12-09	1,000	기타	0		0	
12	완료	201512-0002	2023-11-03	생산팀	시스템관리자	1RR1005	동백오일	,,	kg		자산	2015-12-09	1,000	기타	0		0	
13	완료	201512-0002	2023-11-03	생산팀	시스템관리자	1RR2001	소르비탄세스퀴올리에이트	,,	kg		자산	2015-12-09	1,000	기타	0		0	
14	완료	201512-0002	2023-11-03	생산팀	시스템관리자	1RR2002	스테아릭애씨드	,,	kg		자산	2015-12-09	1,000	기타	0		0	
15	완료	201512-0002	2023-11-03	생산팀	시스템관리자	1RR2003	올리논	,,	kg		자산	2015-12-09	1,000	기타	0		0	
16	완료	201512-0002	2023-11-03	생산팀	시스템관리자	1RR3001	로즈마리향	,,	kg		자산	2015-12-09	1,000	기타	0		0	
17	완료	201512-0002	2023-11-03	생산팀	시스템관리자	1RR3002	락토바실러스	,,	kg		자산	2015-12-09	1,000	기타	0		0	
18	완료	201512-0002	2023-11-03	생산팀	시스템관리자	1RR3003	페퍼민트향	,,	kg		자산	2015-12-09	1,000	기타	0		0	
19	완료	201512-0002	2023-11-03	생산팀	시스템관리자	1RR3004	향료	,,	kg		자산	2015-12-09	1,000	기타	0		0	
20	완료	201512-0002	2023-11-03	생산팀	시스템관리자	1RR3005	향료-2	,,	kg		자산	2015-12-09	1,000	기타	0		0	
21	완료	201512-0002	2023-11-03	생산팀	시스템관리자	1RR4001	카보머토코페롤	,,	kg		자산	2015-12-09	1,000	기타	0		0	
22	완료	201512-0002	2023-11-03	생산팀	시스템관리자	1RR4002	휴먼올리고펩타이드-1	,,	kg		자산	2015-12-09	1,000	기타	0		0	
23	완료	201512-0002	2023-11-03	생산팀	시스템관리자	1RR4003	소듐하이알루로네이트	,,	kg		자산	2015-12-09	1,000	기타	0		0	
24	완료	201512-0002	2023-11-03	생산팀	시스템관리자	1RR4004	메질파라벤	,,	kg		자산	2015-12-09	1,000	기타	0		0	
25	완료	201512-0002	2023-11-03	생산팀	시스템관리자	1RR4005	폴리소르베이트	,,	kg		자산	2015-12-09	1,000	기타	0		0	
26	완료	201512-0002	2023-11-03	생산팀	시스템관리자	1RR5001	스쿠알란	,,	kg		자산	2015-12-09	1,000	기타	0		0	
27	완료	201512-0002	2023-11-03	생산팀	시스템관리자	1RR5002	알부틴	,,	kg		자산	2015-12-09	1,000	기타	0		0	
28	완료	201512-0002	2023-11-03	생산팀	시스템관리자	1RR5003	호오스펫	,,	kg		자산	2015-12-09	1,000	기타	0		0	
29	완료	201512-0002	2023-11-03	생산팀	시스템관리자	1RR5004	아스파틱애씨드	,,	kg		자산	2015-12-09	1,000	기타	0		0	
30	완료	201512-0002	2023-11-03	생산팀	시스템관리자	1RR6001	스테아트리모늄클로라이드	,,	kg		자산	2015-12-09	1,000	기타	0		0	
31	완료	201512-0002	2023-11-03	생산팀	시스템관리자	1RR7001	마이크로크리스탈린	,,	kg		자산	2015-12-09	1,000	기타	0		0	
32	완료	201512-0002	2023-11-03	생산팀	시스템관리자	1RR7002	아모디메치콘	,,	kg		자산	2015-12-09	1,000	기타	0		0	
													77,743					

1. 예외입고요청현황 화면

예외입고요청현황을 조회는 화면입니다.

2. 조회조건 입력

조회하고자 예외입고요청의 조건을 입력하여 조회합니다.

3. 조회

[조회] 버튼을 누르면 조회조건에 맞는 예외입고요청 정보를 조회할 수 있습니다.

03. 예외입고처리

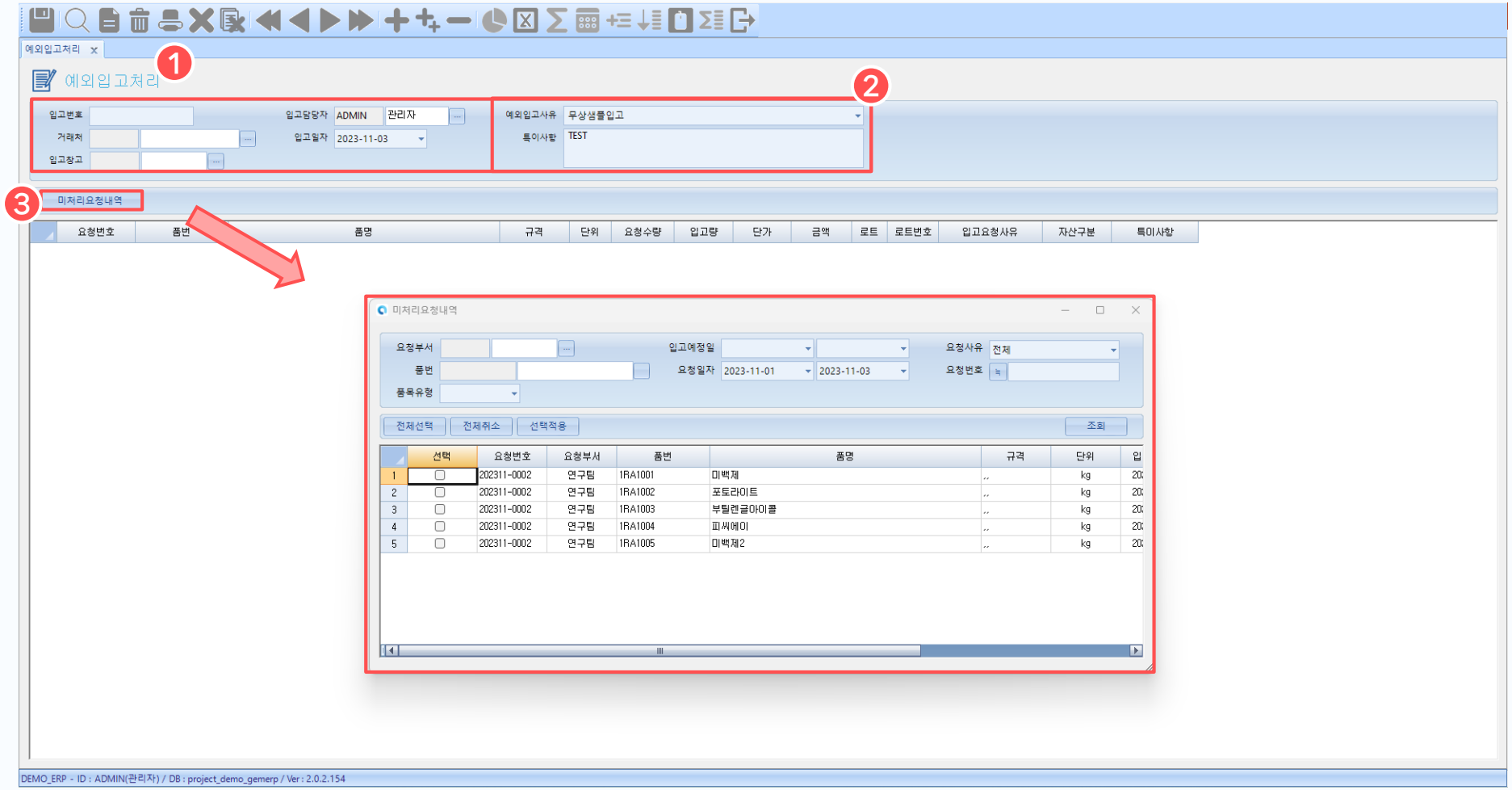

1. 예외입고처리 화면

예외입고를 처리하는 화면입니다.

2. 처리조건 입력

처리하고자 예외입고의 조건을 입력합니다.

필수 입력값 : 예외입고사유 특이사항

3. 미처리요청내역

[미처리요청내역] 버튼을 눌러 아직 입고되지 않은 요청정보를 조회하여 선택합니다.

03. 예외입고처리

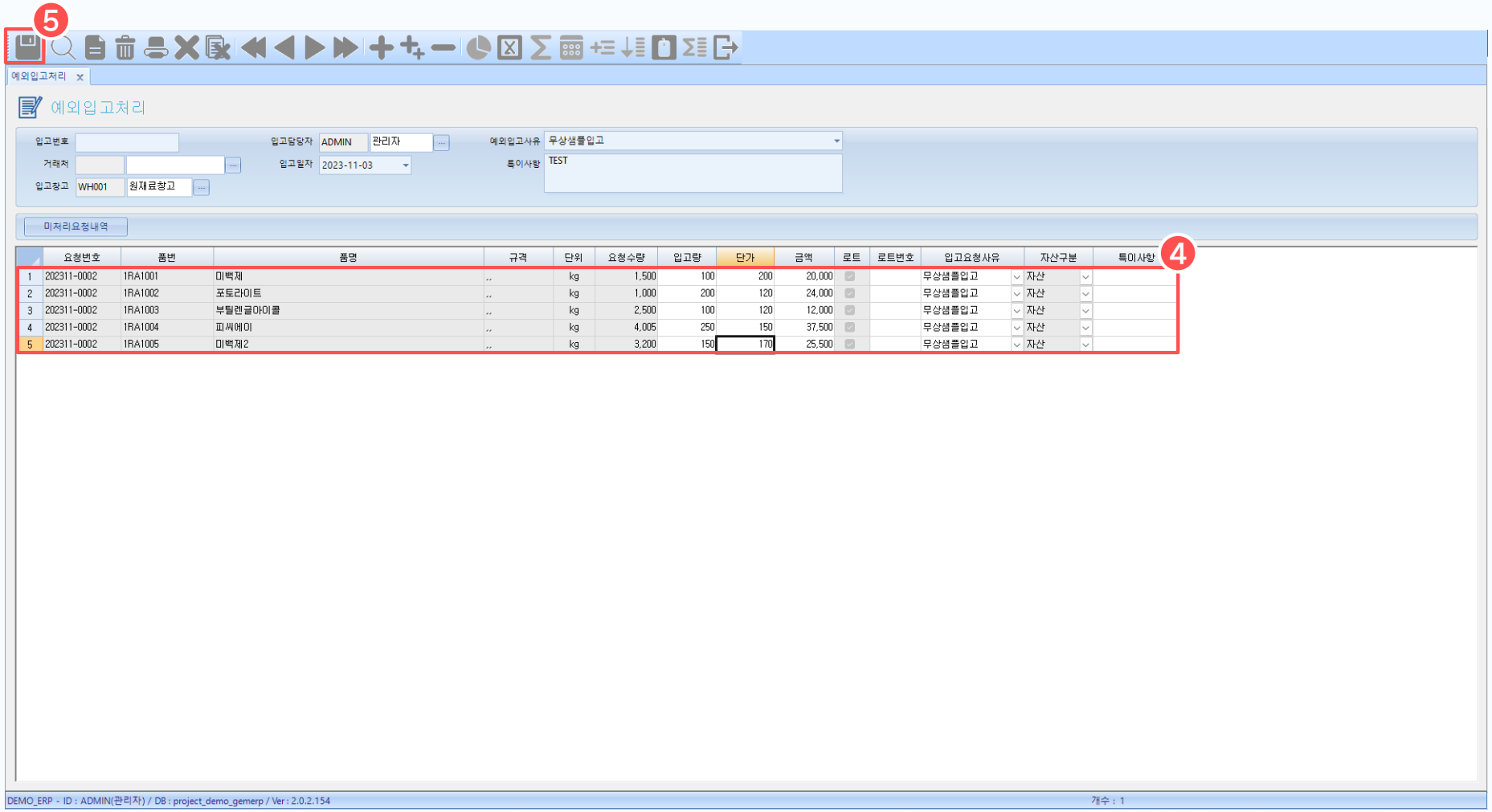

4. 세부정보 입력

각 항목에 해당하는 입고수량을 입력합니다.

5. 저장

[저장] 버튼을 눌러 예외입고정보를 저장합니다.

04. 예외입고현황

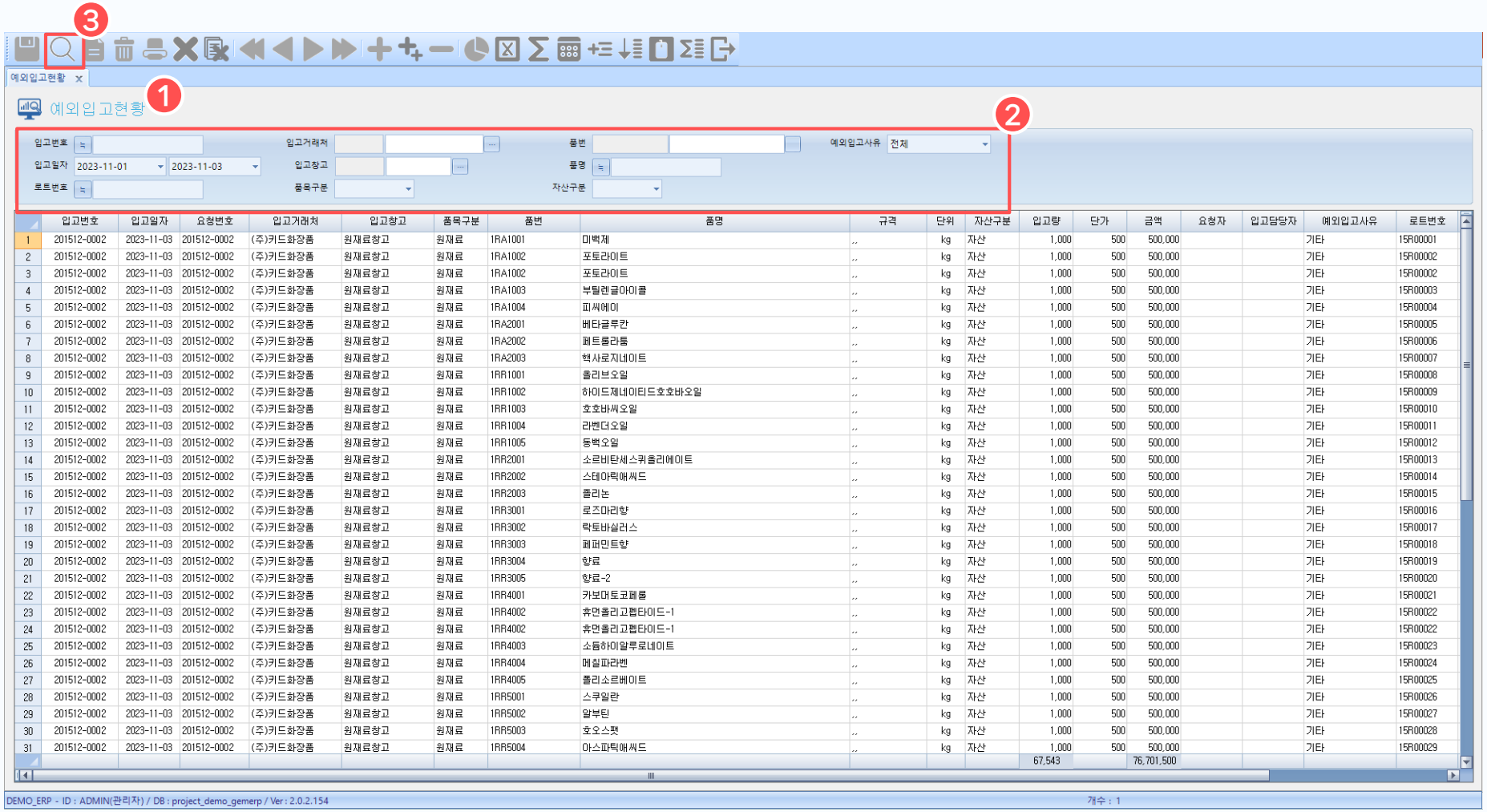

	입고번호	입고일자	요청번호	입고거래처	입고창고	품목구분	품번	품명	규격	단위	자산구분	입고량	단가	금액	요청자	입고담당자	예외입고사유	로트번호
1	201512-0002	2023-11-03	201512-0002	(주)키드화장품	원재료창고	원재료	1RA1001	미백제	,,	kg	자산	1,000	500	500,000			기타	15R00001
2	201512-0002	2023-11-03	201512-0002	(주)키드화장품	원재료창고	원재료	1RA1002	포토라이트	,,	kg	자산	1,000	500	500,000			기타	15R00002
3	201512-0002	2023-11-03	201512-0002	(주)키드화장품	원재료창고	원재료	1RA1002	포토라이트	,,	kg	자산	1,000	500	500,000			기타	15R00002
4	201512-0002	2023-11-03	201512-0002	(주)키드화장품	원재료창고	원재료	1RA1003	부틸렌글아이콜	,,	kg	자산	1,000	500	500,000			기타	15R00003
5	201512-0002	2023-11-03	201512-0002	(주)키드화장품	원재료창고	원재료	1RA1004	피씨에이	,,	kg	자산	1,000	500	500,000			기타	15R00004
6	201512-0002	2023-11-03	201512-0002	(주)키드화장품	원재료창고	원재료	1RA2001	베타글루칸	,,	kg	자산	1,000	500	500,000			기타	15R00005
7	201512-0002	2023-11-03	201512-0002	(주)키드화장품	원재료창고	원재료	1RA2002	페트롤라툼	,,	kg	자산	1,000	500	500,000			기타	15R00006
8	201512-0002	2023-11-03	201512-0002	(주)키드화장품	원재료창고	원재료	1RA2003	헥사로지네이트	,,	kg	자산	1,000	500	500,000			기타	15R00007
9	201512-0002	2023-11-03	201512-0002	(주)키드화장품	원재료창고	원재료	1RR1001	올리브오일	,,	kg	자산	1,000	500	500,000			기타	15R00008
10	201512-0002	2023-11-03	201512-0002	(주)키드화장품	원재료창고	원재료	1RR1002	하이드제네이티드호호바오일	,,	kg	자산	1,000	500	500,000			기타	15R00009
11	201512-0002	2023-11-03	201512-0002	(주)키드화장품	원재료창고	원재료	1RR1003	호호바씨오일	,,	kg	자산	1,000	500	500,000			기타	15R00010
12	201512-0002	2023-11-03	201512-0002	(주)키드화장품	원재료창고	원재료	1RR1004	라벤더오일	,,	kg	자산	1,000	500	500,000			기타	15R00011
13	201512-0002	2023-11-03	201512-0002	(주)키드화장품	원재료창고	원재료	1RR1005	동백오일	,,	kg	자산	1,000	500	500,000			기타	15R00012
14	201512-0002	2023-11-03	201512-0002	(주)키드화장품	원재료창고	원재료	1RR2001	소르비탄세스퀴올리에이트	,,	kg	자산	1,000	500	500,000			기타	15R00013
15	201512-0002	2023-11-03	201512-0002	(주)키드화장품	원재료창고	원재료	1RR2002	스테아릭애씨드	,,	kg	자산	1,000	500	500,000			기타	15R00014
16	201512-0002	2023-11-03	201512-0002	(주)키드화장품	원재료창고	원재료	1RR2003	올리논	,,	kg	자산	1,000	500	500,000			기타	15R00015
17	201512-0002	2023-11-03	201512-0002	(주)키드화장품	원재료창고	원재료	1RR3001	로즈마리향	,,	kg	자산	1,000	500	500,000			기타	15R00016
18	201512-0002	2023-11-03	201512-0002	(주)키드화장품	원재료창고	원재료	1RR3002	락토바실러스	,,	kg	자산	1,000	500	500,000			기타	15R00017
19	201512-0002	2023-11-03	201512-0002	(주)키드화장품	원재료창고	원재료	1RR3003	페퍼민트향	,,	kg	자산	1,000	500	500,000			기타	15R00018
20	201512-0002	2023-11-03	201512-0002	(주)키드화장품	원재료창고	원재료	1RR3004	향료	,,	kg	자산	1,000	500	500,000			기타	15R00019
21	201512-0002	2023-11-03	201512-0002	(주)키드화장품	원재료창고	원재료	1RR3005	향료-2	,,	kg	자산	1,000	500	500,000			기타	15R00020
22	201512-0002	2023-11-03	201512-0002	(주)키드화장품	원재료창고	원재료	1RR4001	카보머토코페롤	,,	kg	자산	1,000	500	500,000			기타	15R00021
23	201512-0002	2023-11-03	201512-0002	(주)키드화장품	원재료창고	원재료	1RR4002	휴먼올리고펩타이드-1	,,	kg	자산	1,000	500	500,000			기타	15R00022
24	201512-0002	2023-11-03	201512-0002	(주)키드화장품	원재료창고	원재료	1RR4002	휴먼올리고펩타이드-1	,,	kg	자산	1,000	500	500,000			기타	15R00022
25	201512-0002	2023-11-03	201512-0002	(주)키드화장품	원재료창고	원재료	1RR4003	소듐하이알루로네이트	,,	kg	자산	1,000	500	500,000			기타	15R00023
26	201512-0002	2023-11-03	201512-0002	(주)키드화장품	원재료창고	원재료	1RR4004	메칠파라벤	,,	kg	자산	1,000	500	500,000			기타	15R00024
27	201512-0002	2023-11-03	201512-0002	(주)키드화장품	원재료창고	원재료	1RR4005	폴리소르베이트	,,	kg	자산	1,000	500	500,000			기타	15R00025
28	201512-0002	2023-11-03	201512-0002	(주)키드화장품	원재료창고	원재료	1RR5001	스쿠일란	,,	kg	자산	1,000	500	500,000			기타	15R00026
29	201512-0002	2023-11-03	201512-0002	(주)키드화장품	원재료창고	원재료	1RR5002	알부틴	,,	kg	자산	1,000	500	500,000			기타	15R00027
30	201512-0002	2023-11-03	201512-0002	(주)키드화장품	원재료창고	원재료	1RR5003	호오스펫	,,	kg	자산	1,000	500	500,000			기타	15R00028
31	201512-0002	2023-11-03	201512-0002	(주)키드화장품	원재료창고	원재료	1RR5004	아스파릭애씨드	,,	kg	자산	1,000	500	500,000			기타	15R00029
												67,543		76,701,500				

1. 예외입고현황 화면

예외입고현황을 조회는 화면입니다.

2. 조회조건 입력

조회하고자 예외입고정보의 조건을 입력하여 조회합니다.

예외입고사유 : 선택하여 조회 가능

3. 조회

[조회] 버튼을 누르면 조회조건에 맞는 예외입고정보를 조회할 수 있습니다.