05. 재고관리 > 창고별재고관리

INDEX

1. 창고별재고관리 Flow
2. 흐름 별 메뉴도
3. 사용 매뉴얼

1. 창고별재고관리 Flow

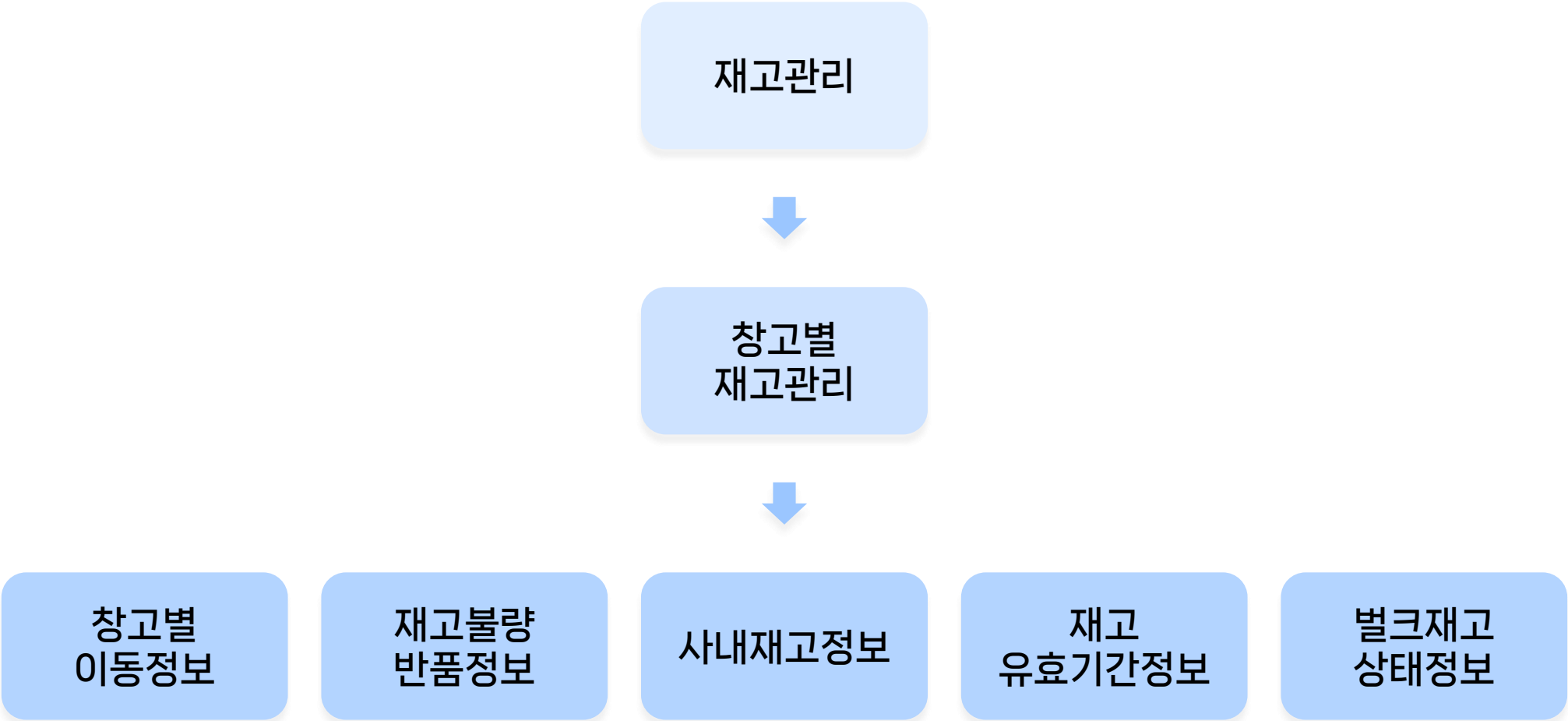

2. 흐름 별 메뉴도

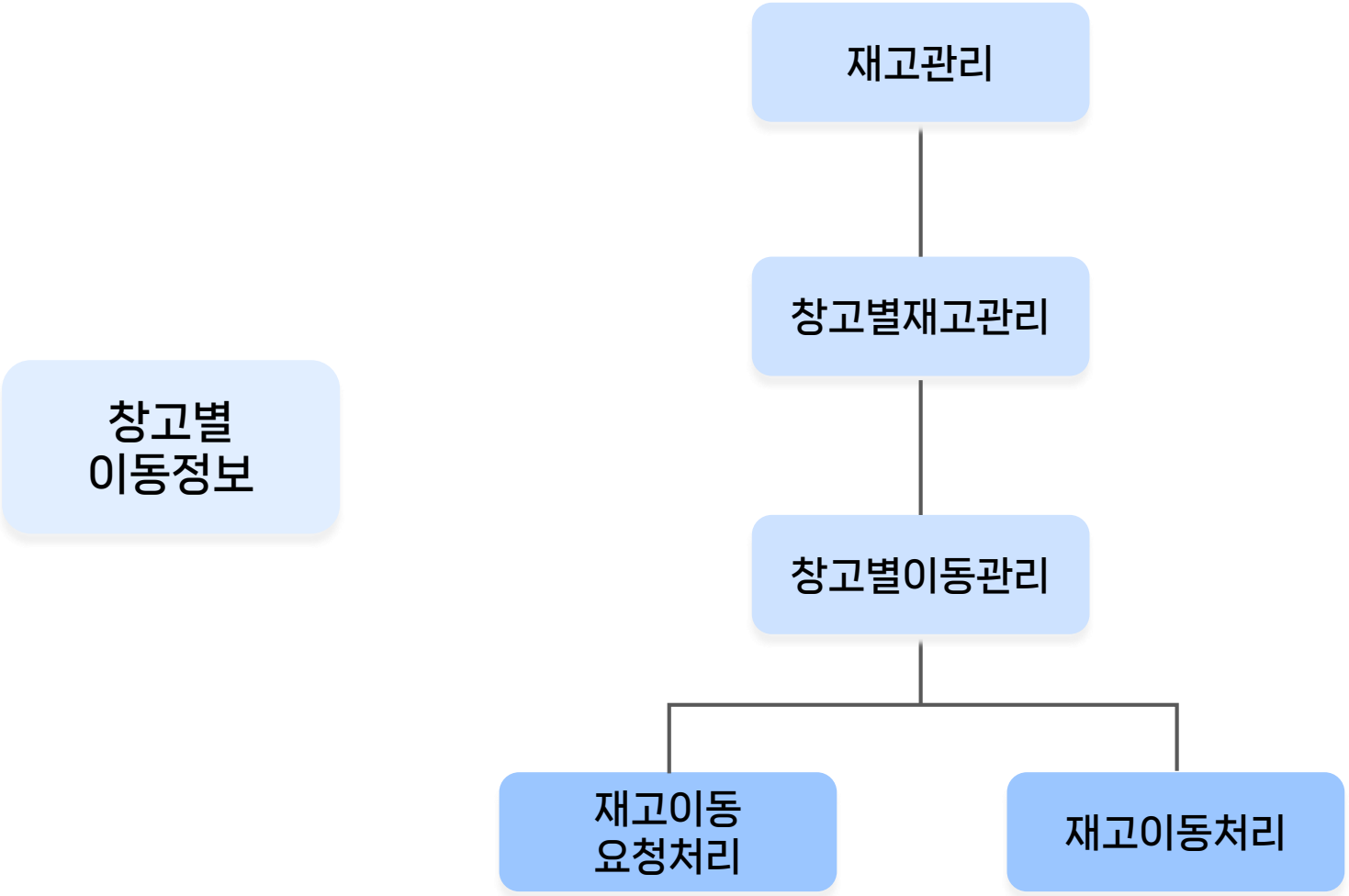

2. 흐름 별 메뉴도

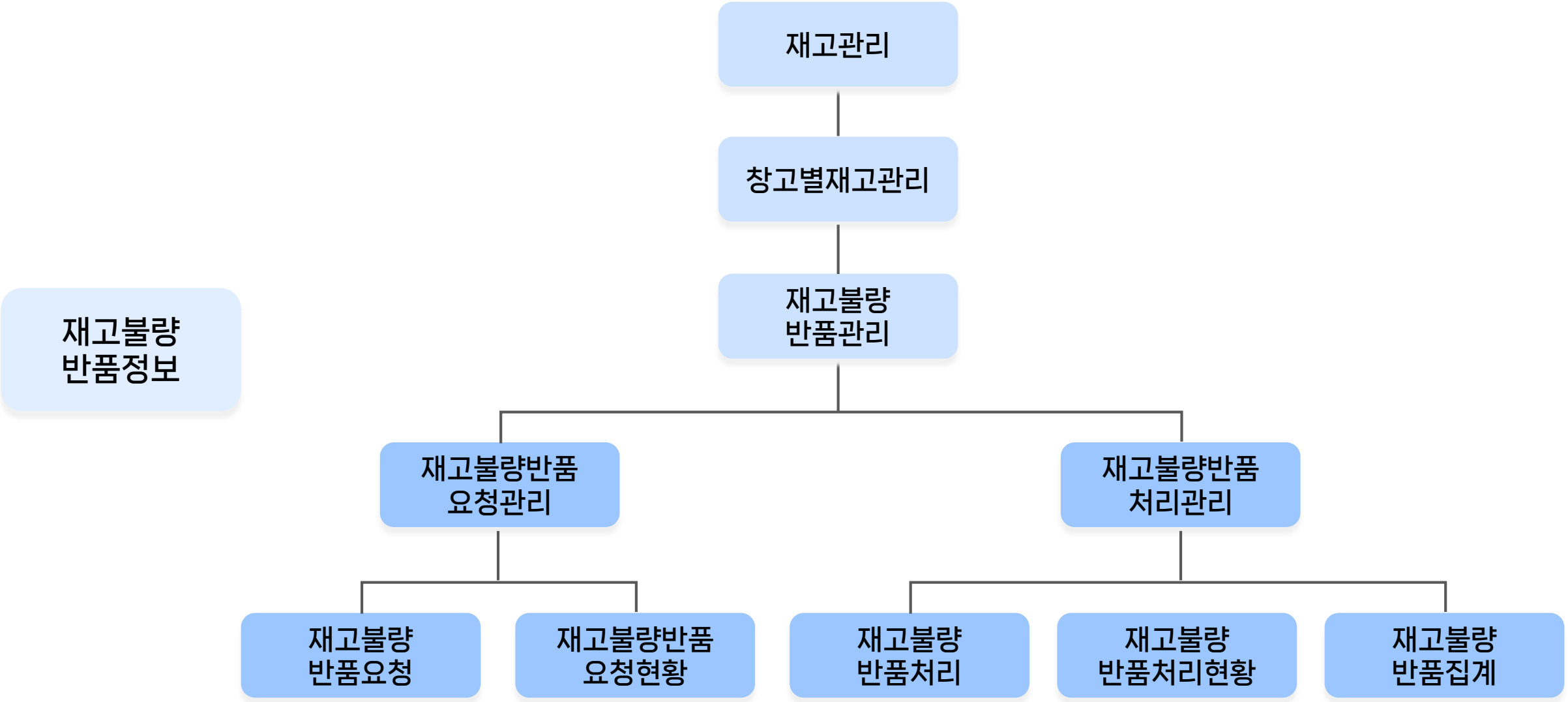
재고관리
창고별재고관리
재고불량
반품관리
재고불량
반품정보
재고불량반품
요청관리
재고불량반품
처리관리
재고불량
반품요청
재고불량반품
요청현황
재고불량
반품처리
재고불량
반품처리현황
재고불량
반품집계

2. 흐름 별 메뉴도

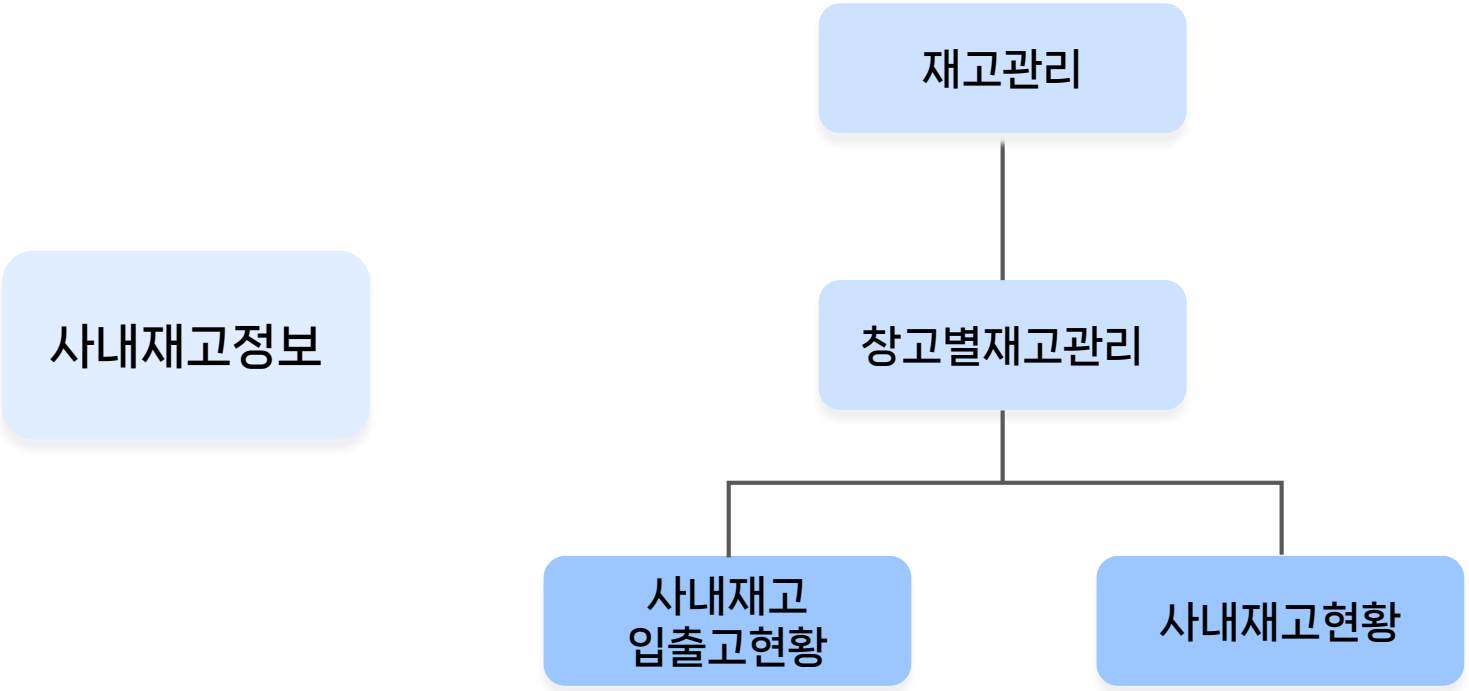

2. 흐름 별 메뉴도

재고
유효기간정보

재고관리

유효기간현황

2. 흐름 별 메뉴도

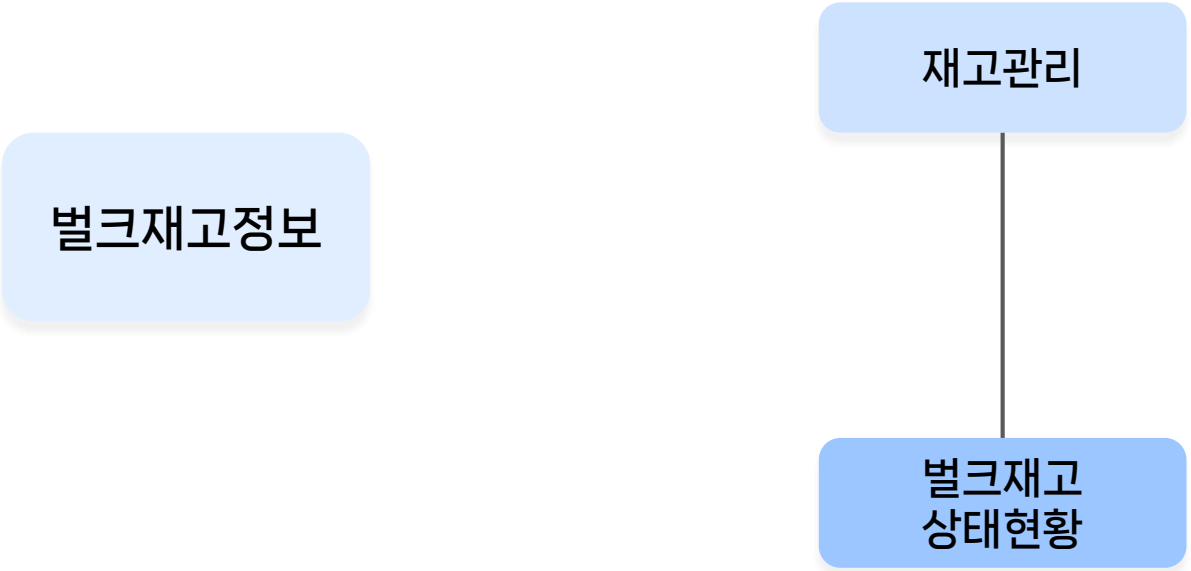

01. 재고이동요청처리

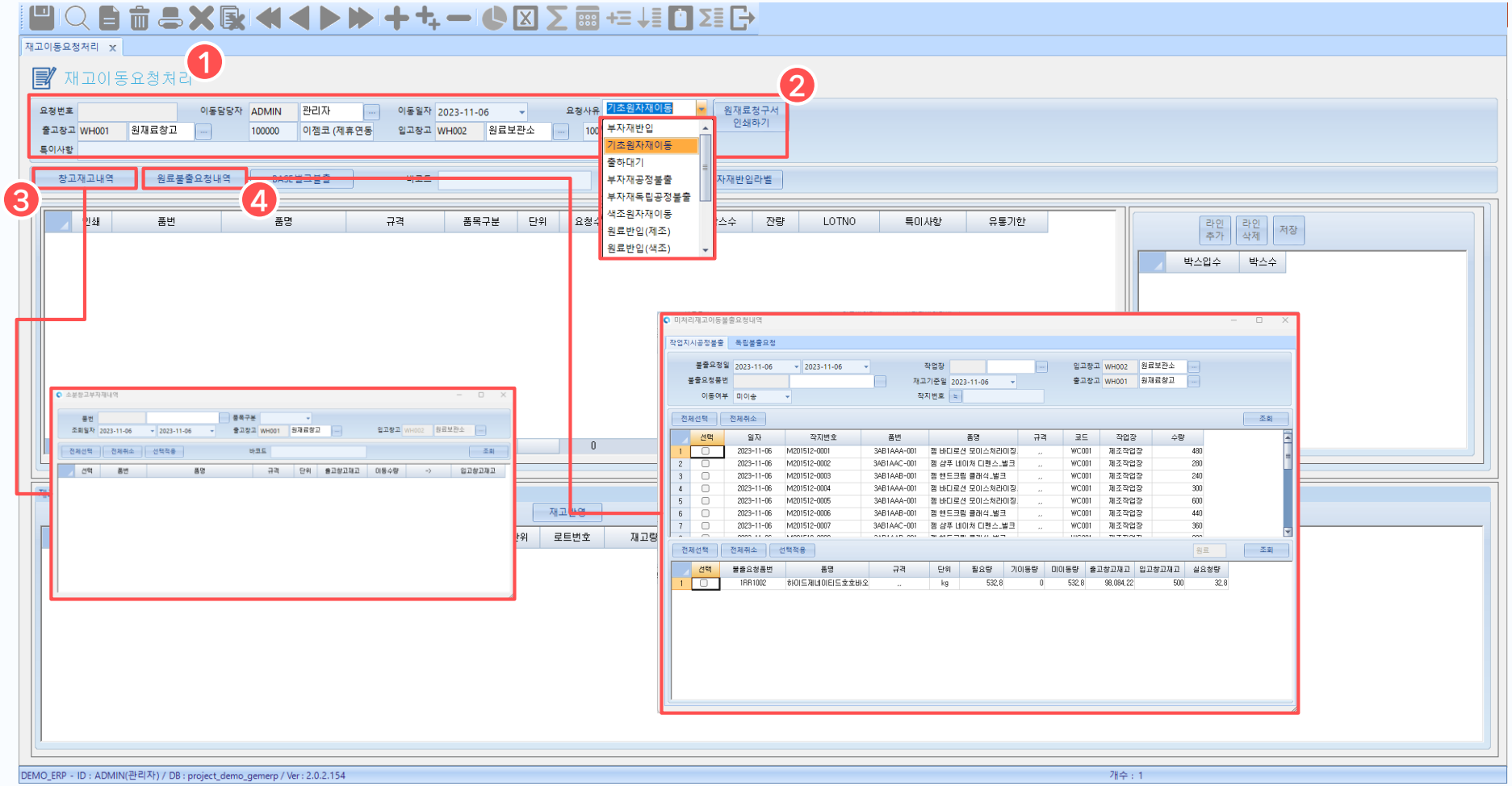

1. 재고이동요청처리 화면

재고이동을 요청하는 화면입니다.

2. 요청정보 입력

요청사유를 선택하여 요청사유에 맞는 출고창고와 입고창고가 입력이 되고 그 외 정보들을 입력합니다.

3. 창고재고내역

[창고재고내역] 버튼을 눌러서 조회하고 선택합니다.

4. 원료불출요청내역

버튼을 눌러서 작업지시별로 조회하고 선택하여 공정불출 내역을 하단에서 조회하여 선택합니다.

01. 재고이동요청처리

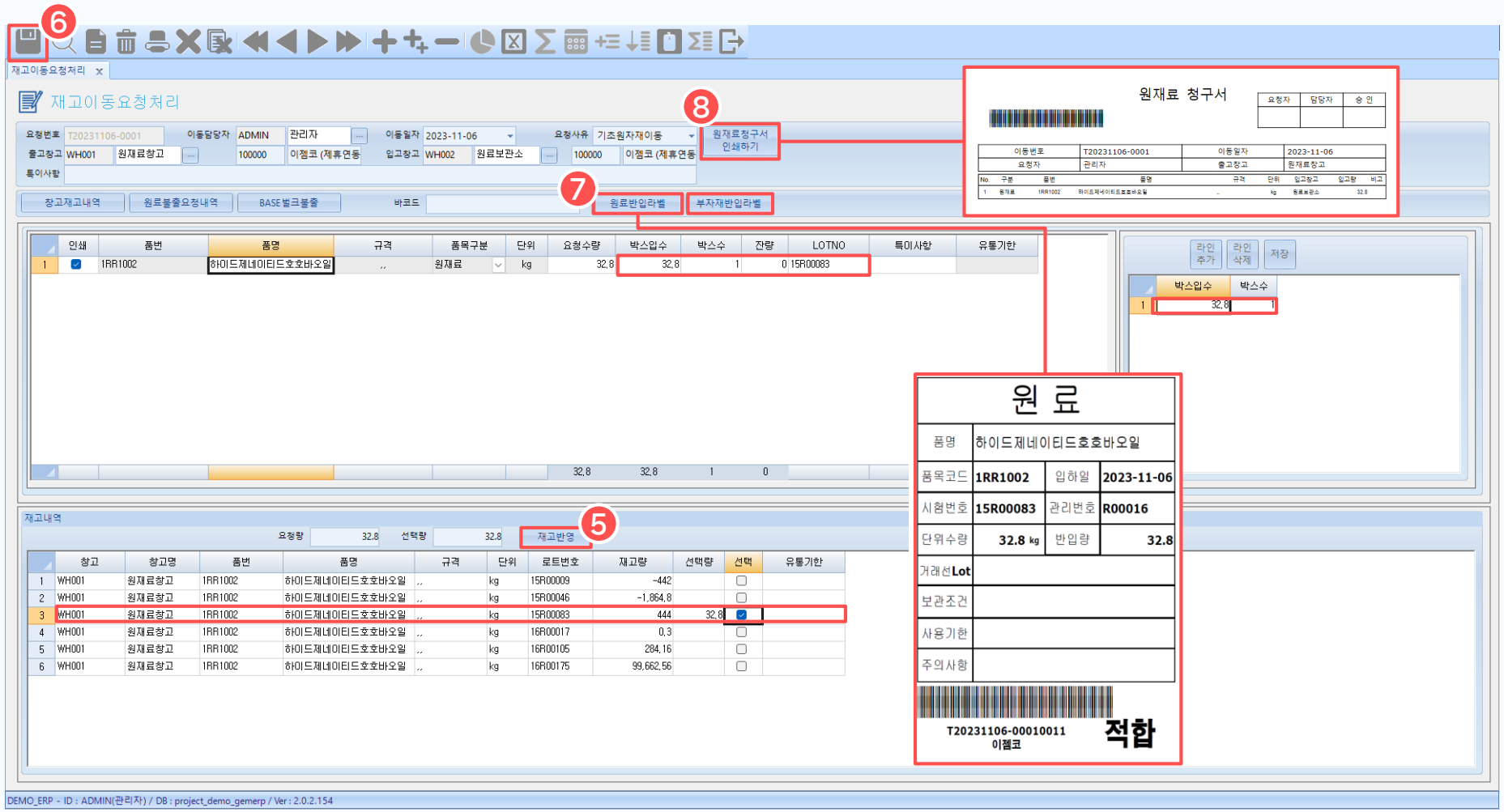

5. 재고반영

재고이동을 요청할 항목을 재고내역에서 선택하여 [재고반영] 버튼을 누르면 박스입수와 로트번호가 입력됩니다.

6. 저장

[저장] 버튼을 눌러 재고이동요청 정보를 저장합니다

7. 원료반입라벨

버튼을 누르면 라벨이 발행됩니다.

부자재일경우 부자재반입라벨 버튼을 눌러서 라벨을 발행합니다.

8. 원재료청구서 인쇄

버튼을 누르면 원재료에 대한 청구서가 인쇄됩니다.

01. 재고이동요청처리

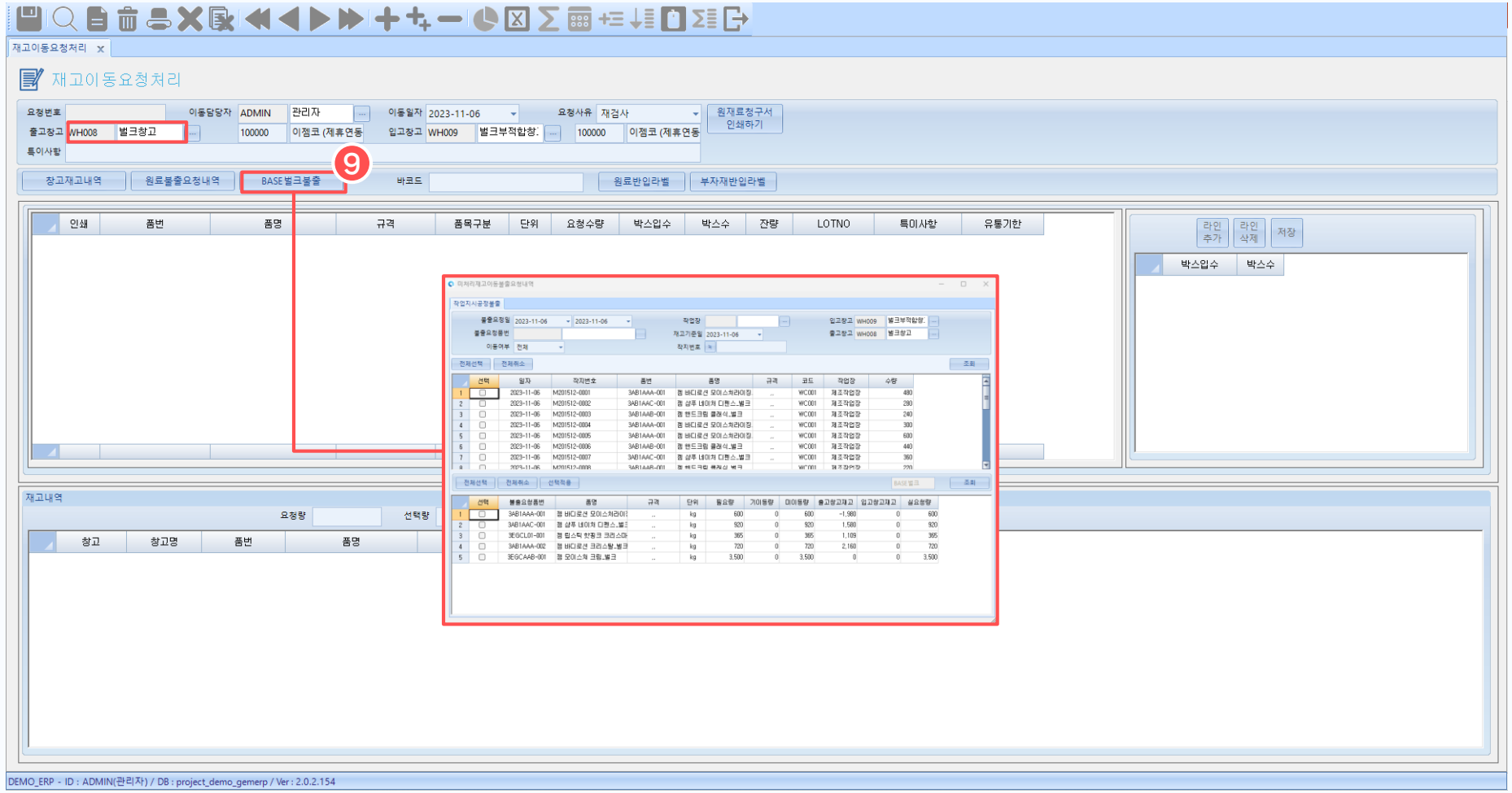

9. BASE벌크불출

출고창고가 벌크창고일 경우에만 이용이 가능한 버튼이며 작업지시별 조회하여 불출요청 항목을 조회하여 선택합니다.

5번 6번 매뉴얼에 따라 요청 처리함

02. 재고이동요청현황

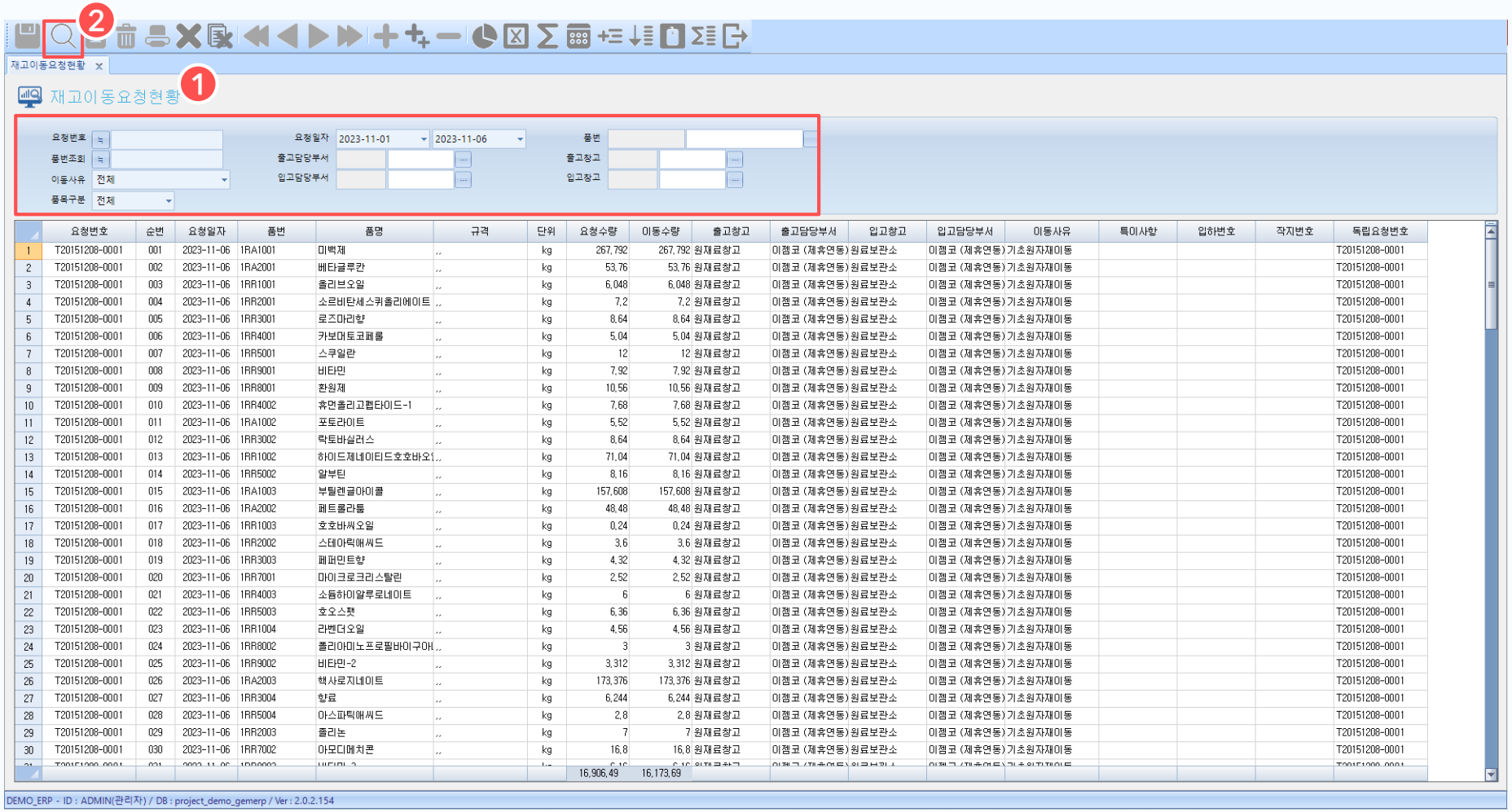

	요청번호	순번	요청일자	품번	품명	규격	단위	요청수량	이동수량	출고창고	출고담당부서	입고창고	입고담당부서	이동사유	특이사항	입하번호	작지번호	독립요청번호
1	T20151208-0001	001	2023-11-06	1RA1001	미백제	,,	kg	267,792	267,792	원재료창고	이젬코 (제휴연동)	원료보관소	이젬코 (제휴연동)	기초원자재이동				T20151208-0001
2	T20151208-0001	002	2023-11-06	1RA2001	베타글루칸	,,	kg	53,76	53,76	원재료창고	이젬코 (제휴연동)	원료보관소	이젬코 (제휴연동)	기초원자재이동				T20151208-0001
3	T20151208-0001	003	2023-11-06	1RR1001	올리브오일	,,	kg	6,048	6,048	원재료창고	이젬코 (제휴연동)	원료보관소	이젬코 (제휴연동)	기초원자재이동				T20151208-0001
4	T20151208-0001	004	2023-11-06	1RR2001	소르비탄세스퀴올리에이트	,,	kg	7,2	7,2	원재료창고	이젬코 (제휴연동)	원료보관소	이젬코 (제휴연동)	기초원자재이동				T20151208-0001
5	T20151208-0001	005	2023-11-06	1RR3001	로즈마리향	,,	kg	8,64	8,64	원재료창고	이젬코 (제휴연동)	원료보관소	이젬코 (제휴연동)	기초원자재이동				T20151208-0001
6	T20151208-0001	006	2023-11-06	1RR4001	카보머토코페롤	,,	kg	5,04	5,04	원재료창고	이젬코 (제휴연동)	원료보관소	이젬코 (제휴연동)	기초원자재이동				T20151208-0001
7	T20151208-0001	007	2023-11-06	1RR5001	스쿠알란	,,	kg	12	12	원재료창고	이젬코 (제휴연동)	원료보관소	이젬코 (제휴연동)	기초원자재이동				T20151208-0001
8	T20151208-0001	008	2023-11-06	1RR9001	비타민	,,	kg	7,92	7,92	원재료창고	이젬코 (제휴연동)	원료보관소	이젬코 (제휴연동)	기초원자재이동				T20151208-0001
9	T20151208-0001	009	2023-11-06	1RR8001	환원제	,,	kg	10,56	10,56	원재료창고	이젬코 (제휴연동)	원료보관소	이젬코 (제휴연동)	기초원자재이동				T20151208-0001
10	T20151208-0001	010	2023-11-06	1RR4002	휴면올리고펩타이드-1	,,	kg	7,68	7,68	원재료창고	이젬코 (제휴연동)	원료보관소	이젬코 (제휴연동)	기초원자재이동				T20151208-0001
11	T20151208-0001	011	2023-11-06	1RA1002	포토라이트	,,	kg	5,52	5,52	원재료창고	이젬코 (제휴연동)	원료보관소	이젬코 (제휴연동)	기초원자재이동				T20151208-0001
12	T20151208-0001	012	2023-11-06	1RR3002	락토바실러스	,,	kg	8,64	8,64	원재료창고	이젬코 (제휴연동)	원료보관소	이젬코 (제휴연동)	기초원자재이동				T20151208-0001
13	T20151208-0001	013	2023-11-06	1RR1002	하이드제네이티드호호바오(	,,	kg	71,04	71,04	원재료창고	이젬코 (제휴연동)	원료보관소	이젬코 (제휴연동)	기초원자재이동				T20151208-0001
14	T20151208-0001	014	2023-11-06	1RR5002	알부틴	,,	kg	8,16	8,16	원재료창고	이젬코 (제휴연동)	원료보관소	이젬코 (제휴연동)	기초원자재이동				T20151208-0001
15	T20151208-0001	015	2023-11-06	1RA1003	부틸렌글아이콜	,,	kg	157,608	157,608	원재료창고	이젬코 (제휴연동)	원료보관소	이젬코 (제휴연동)	기초원자재이동				T20151208-0001
16	T20151208-0001	016	2023-11-06	1RA2002	페트롤라툼	,,	kg	48,48	48,48	원재료창고	이젬코 (제휴연동)	원료보관소	이젬코 (제휴연동)	기초원자재이동				T20151208-0001
17	T20151208-0001	017	2023-11-06	1RR1003	호호바씨오일	,,	kg	0,24	0,24	원재료창고	이젬코 (제휴연동)	원료보관소	이젬코 (제휴연동)	기초원자재이동				T20151208-0001
18	T20151208-0001	018	2023-11-06	1RR2002	스테아릭애씨드	,,	kg	3,6	3,6	원재료창고	이젬코 (제휴연동)	원료보관소	이젬코 (제휴연동)	기초원자재이동				T20151208-0001
19	T20151208-0001	019	2023-11-06	1RR3003	페퍼민트향	,,	kg	4,32	4,32	원재료창고	이젬코 (제휴연동)	원료보관소	이젬코 (제휴연동)	기초원자재이동				T20151208-0001
20	T20151208-0001	020	2023-11-06	1RR7001	마이크로크리스탈린	,,	kg	2,52	2,52	원재료창고	이젬코 (제휴연동)	원료보관소	이젬코 (제휴연동)	기초원자재이동				T20151208-0001
21	T20151208-0001	021	2023-11-06	1RR4003	소듐하이알루로네이트	,,	kg	6	6	원재료창고	이젬코 (제휴연동)	원료보관소	이젬코 (제휴연동)	기초원자재이동				T20151208-0001
22	T20151208-0001	022	2023-11-06	1RR5003	호오스펫	,,	kg	6,36	6,36	원재료창고	이젬코 (제휴연동)	원료보관소	이젬코 (제휴연동)	기초원자재이동				T20151208-0001
23	T20151208-0001	023	2023-11-06	1RR1004	라벤더오일	,,	kg	4,56	4,56	원재료창고	이젬코 (제휴연동)	원료보관소	이젬코 (제휴연동)	기초원자재이동				T20151208-0001
24	T20151208-0001	024	2023-11-06	1RR8002	폴리아미노프로필바이구아(	,,	kg	3	3	원재료창고	이젬코 (제휴연동)	원료보관소	이젬코 (제휴연동)	기초원자재이동				T20151208-0001
25	T20151208-0001	025	2023-11-06	1RR9002	비타민-2	,,	kg	3,312	3,312	원재료창고	이젬코 (제휴연동)	원료보관소	이젬코 (제휴연동)	기초원자재이동				T20151208-0001
26	T20151208-0001	026	2023-11-06	1RA2003	핵사로지네이트	,,	kg	173,376	173,376	원재료창고	이젬코 (제휴연동)	원료보관소	이젬코 (제휴연동)	기초원자재이동				T20151208-0001
27	T20151208-0001	027	2023-11-06	1RR3004	향료	,,	kg	6,244	6,244	원재료창고	이젬코 (제휴연동)	원료보관소	이젬코 (제휴연동)	기초원자재이동				T20151208-0001
28	T20151208-0001	028	2023-11-06	1RR5004	아스파틱애씨드	,,	kg	2,8	2,8	원재료창고	이젬코 (제휴연동)	원료보관소	이젬코 (제휴연동)	기초원자재이동				T20151208-0001
29	T20151208-0001	029	2023-11-06	1RR2003	폴리논	,,	kg	7	7	원재료창고	이젬코 (제휴연동)	원료보관소	이젬코 (제휴연동)	기초원자재이동				T20151208-0001
30	T20151208-0001	030	2023-11-06	1RR7002	아모디메치콘	,,	kg	16,8	16,8	원재료창고	이젬코 (제휴연동)	원료보관소	이젬코 (제휴연동)	기초원자재이동				T20151208-0001
								16,906,49	16,173,69									

1. 재고이동요청현황 화면

등록한 재고이동 요청내역을 조회할 수 있는 화면입니다.

2. 현황 조회

[조회] 버튼 클릭 시, 상단의 조회 조건에 맞는 정보가 조회됩니다.
항목 더블클릭 시, '재고불이동요청' 화면으로 이동합니다.

03. 재고이동처리

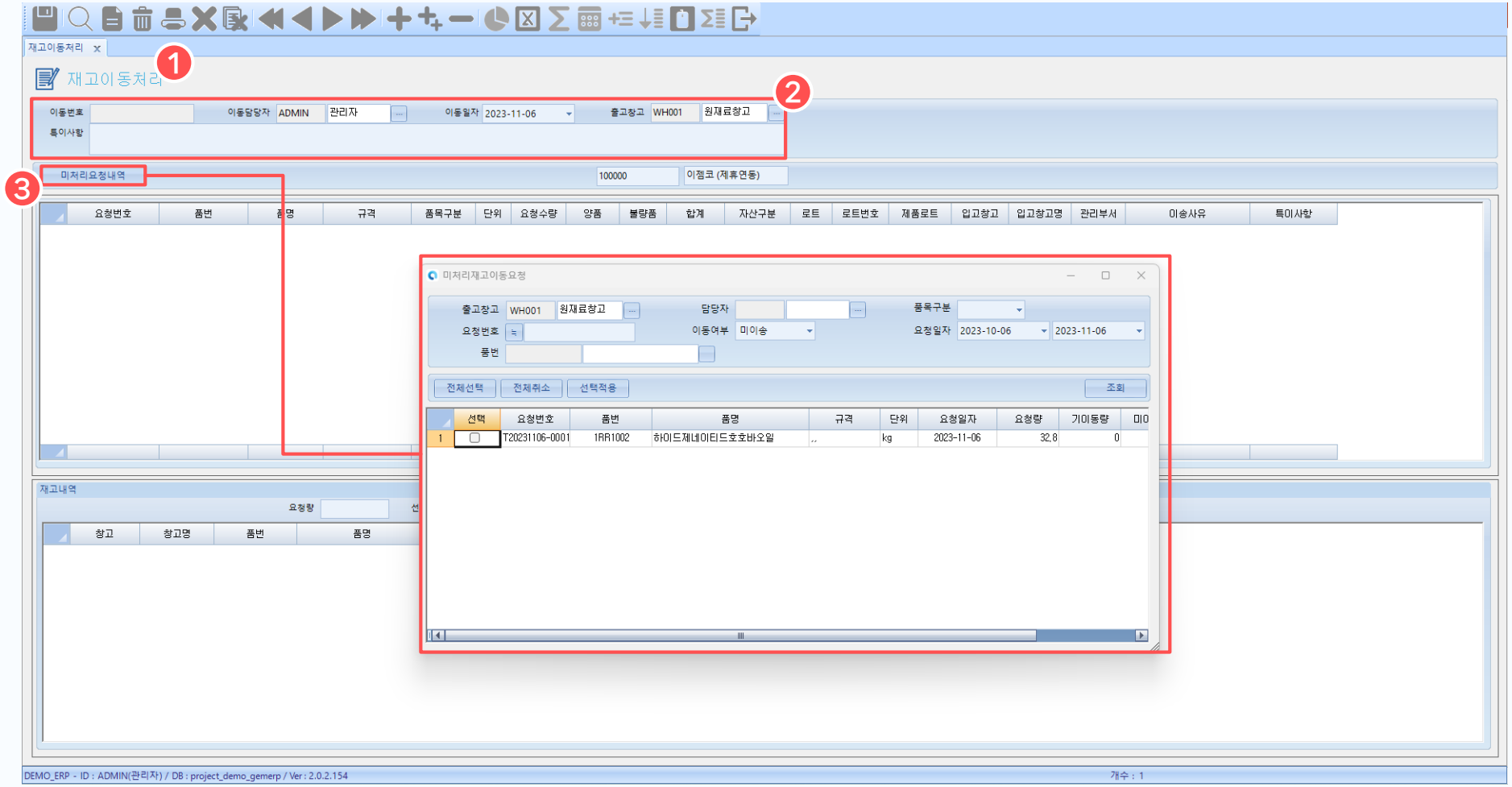

1. 재고이동처리 화면

재고이동을 처리하는 화면입니다.

2. 처리조건 입력

처리하고자 재고이동의 조건을 입력합니다.

필수 입력값 : 출고창고, 특이사항

3. 미처리요청내역

[미처리요청내역] 버튼을 눌러 아직 출고되지 않은 요청정보를 조회하여 선택합니다.

03. 재고이동처리

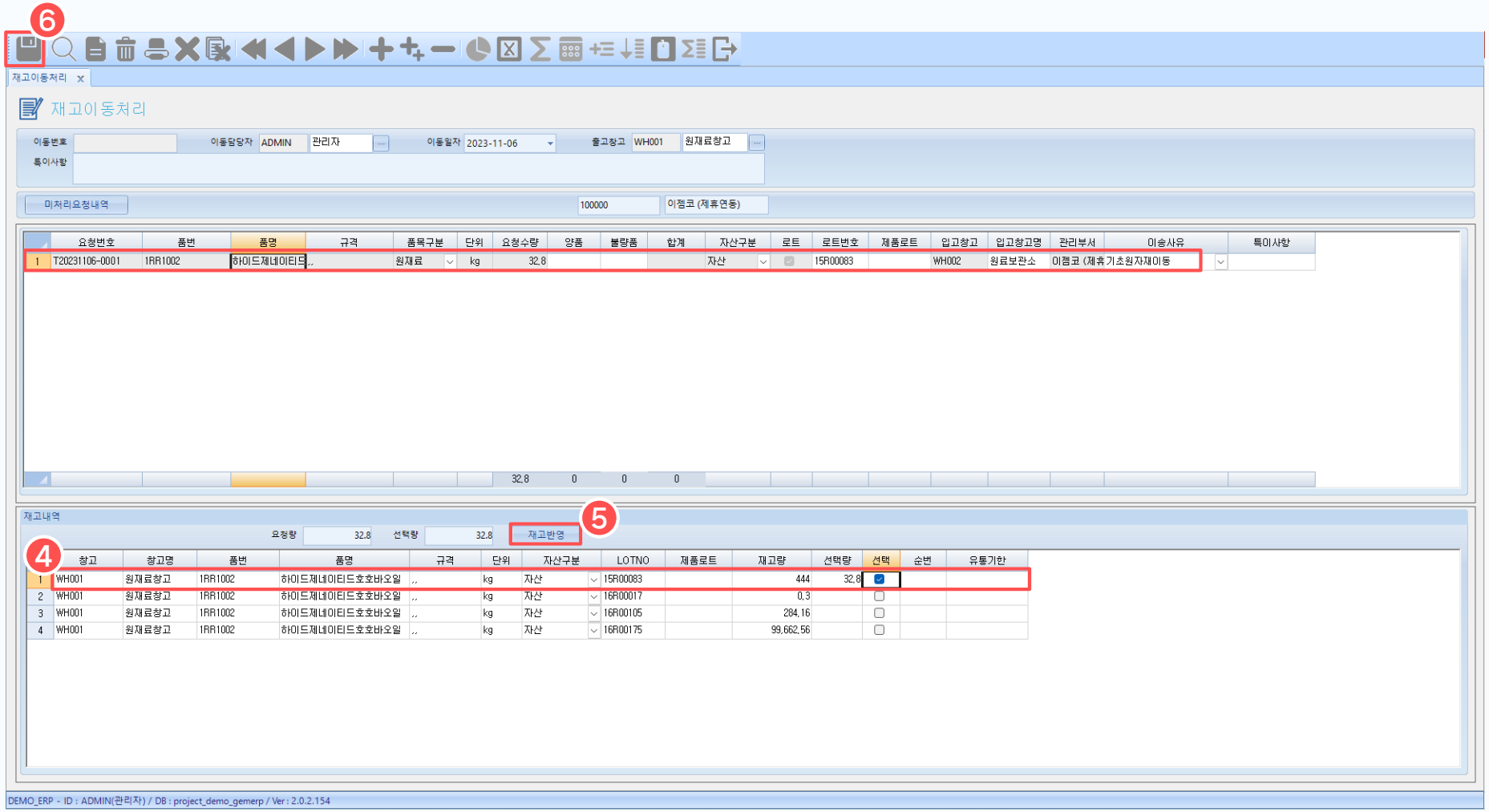

4. 재고내역 조회

상단의 항목을 클릭하면 하단에 재고내역에서 조회가 가능합니다.

5. 재고반영

재고반영할 항목을 선택을 체크하고 [재고반영] 버튼을 누르면 로트번호가 생성되고 수량이 입력됩니다..

6. 저장

[저장] 버튼을 눌러서 출고처리정보를 저장합니다.

03. 재고이동현황

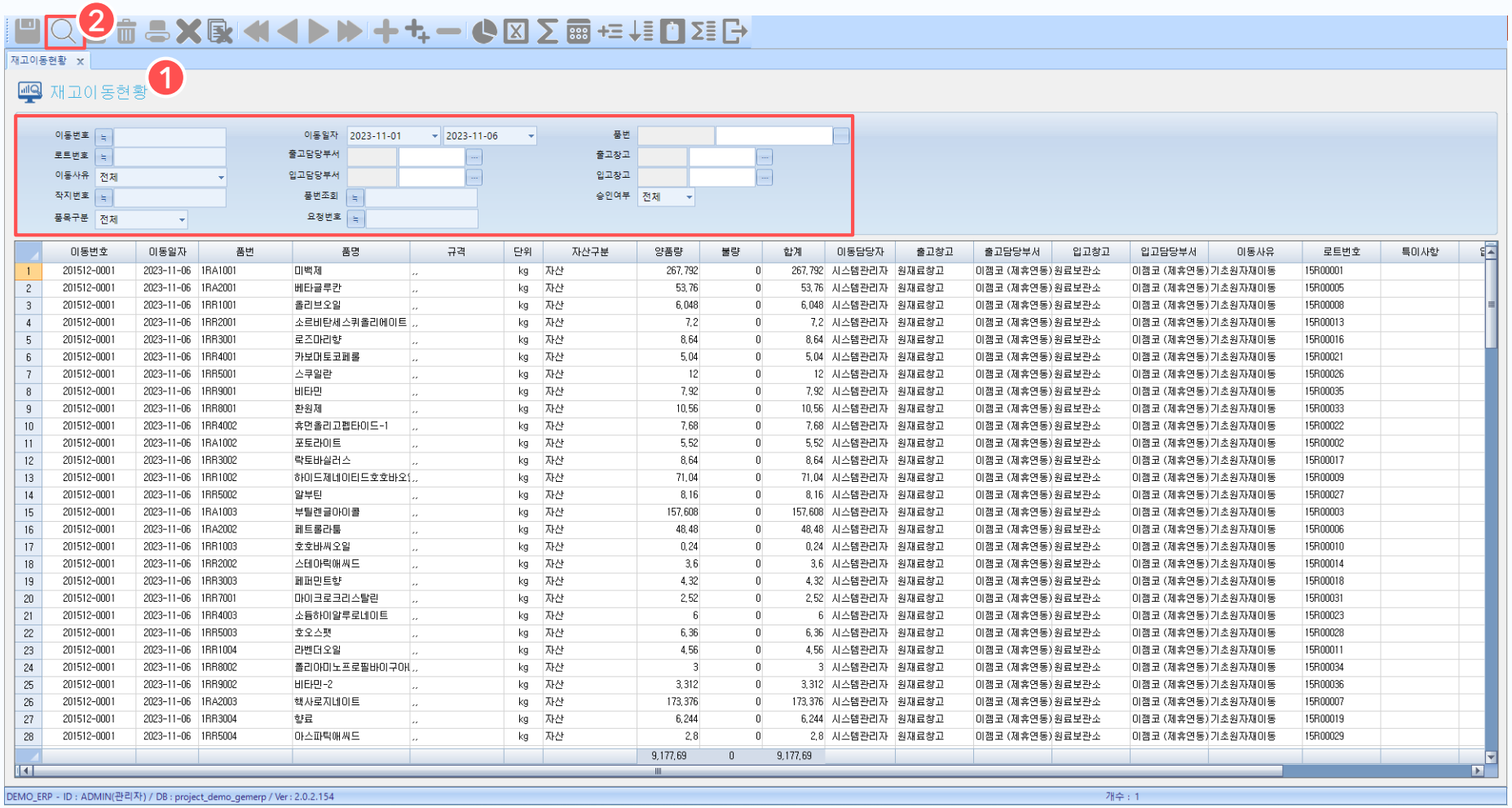

	이동번호	이동일자	품번	품명	규격	단위	자산구분	양품량	불량	합계	이동담당자	출고창고	출고담당부서	입고창고	입고담당부서	이동사유	로트번호	특이사항
1	201512-0001	2023-11-06	1RA1001	미백제	,,	kg	자산	267,792	0	267,792	시스템관리자	원재료창고	이젬코 (제휴연동)	원료보관소	이젬코 (제휴연동)	기초원자재이동	15R00001	
2	201512-0001	2023-11-06	1RA2001	베타글루칸	,,	kg	자산	53,76	0	53,76	시스템관리자	원재료창고	이젬코 (제휴연동)	원료보관소	이젬코 (제휴연동)	기초원자재이동	15R00005	
3	201512-0001	2023-11-06	1RR1001	올리브오일	,,	kg	자산	6,048	0	6,048	시스템관리자	원재료창고	이젬코 (제휴연동)	원료보관소	이젬코 (제휴연동)	기초원자재이동	15R00008	
4	201512-0001	2023-11-06	1RR2001	소르비탄세스퀴올리에이트	,,	kg	자산	7,2	0	7,2	시스템관리자	원재료창고	이젬코 (제휴연동)	원료보관소	이젬코 (제휴연동)	기초원자재이동	15R00013	
5	201512-0001	2023-11-06	1RR3001	로즈마리향	,,	kg	자산	8,64	0	8,64	시스템관리자	원재료창고	이젬코 (제휴연동)	원료보관소	이젬코 (제휴연동)	기초원자재이동	15R00016	
6	201512-0001	2023-11-06	1RR4001	카보머토코페롤	,,	kg	자산	5,04	0	5,04	시스템관리자	원재료창고	이젬코 (제휴연동)	원료보관소	이젬코 (제휴연동)	기초원자재이동	15R00021	
7	201512-0001	2023-11-06	1RR5001	스쿠일란	,,	kg	자산	12	0	12	시스템관리자	원재료창고	이젬코 (제휴연동)	원료보관소	이젬코 (제휴연동)	기초원자재이동	15R00026	
8	201512-0001	2023-11-06	1RR9001	비타민	,,	kg	자산	7,92	0	7,92	시스템관리자	원재료창고	이젬코 (제휴연동)	원료보관소	이젬코 (제휴연동)	기초원자재이동	15R00035	
9	201512-0001	2023-11-06	1RR8001	환원제	,,	kg	자산	10,56	0	10,56	시스템관리자	원재료창고	이젬코 (제휴연동)	원료보관소	이젬코 (제휴연동)	기초원자재이동	15R00033	
10	201512-0001	2023-11-06	1RR4002	휴면올리고펩타이드-1	,,	kg	자산	7,68	0	7,68	시스템관리자	원재료창고	이젬코 (제휴연동)	원료보관소	이젬코 (제휴연동)	기초원자재이동	15R00022	
11	201512-0001	2023-11-06	1RA1002	포토라이트	,,	kg	자산	5,52	0	5,52	시스템관리자	원재료창고	이젬코 (제휴연동)	원료보관소	이젬코 (제휴연동)	기초원자재이동	15R00002	
12	201512-0001	2023-11-06	1RR3002	락토바실러스	,,	kg	자산	8,64	0	8,64	시스템관리자	원재료창고	이젬코 (제휴연동)	원료보관소	이젬코 (제휴연동)	기초원자재이동	15R00017	
13	201512-0001	2023-11-06	1RR1002	하이드제네이티드호호바오일	,,	kg	자산	71,04	0	71,04	시스템관리자	원재료창고	이젬코 (제휴연동)	원료보관소	이젬코 (제휴연동)	기초원자재이동	15R00009	
14	201512-0001	2023-11-06	1RR5002	알부틴	,,	kg	자산	8,16	0	8,16	시스템관리자	원재료창고	이젬코 (제휴연동)	원료보관소	이젬코 (제휴연동)	기초원자재이동	15R00027	
15	201512-0001	2023-11-06	1RA1003	부틸렌글아이콜	,,	kg	자산	157,608	0	157,608	시스템관리자	원재료창고	이젬코 (제휴연동)	원료보관소	이젬코 (제휴연동)	기초원자재이동	15R00003	
16	201512-0001	2023-11-06	1RA2002	페트롤라툼	,,	kg	자산	48,48	0	48,48	시스템관리자	원재료창고	이젬코 (제휴연동)	원료보관소	이젬코 (제휴연동)	기초원자재이동	15R00006	
17	201512-0001	2023-11-06	1RR1003	호호바씨오일	,,	kg	자산	0,24	0	0,24	시스템관리자	원재료창고	이젬코 (제휴연동)	원료보관소	이젬코 (제휴연동)	기초원자재이동	15R00010	
18	201512-0001	2023-11-06	1RR2002	스테아릭애씨드	,,	kg	자산	3,6	0	3,6	시스템관리자	원재료창고	이젬코 (제휴연동)	원료보관소	이젬코 (제휴연동)	기초원자재이동	15R00014	
19	201512-0001	2023-11-06	1RR3003	페퍼민트향	,,	kg	자산	4,32	0	4,32	시스템관리자	원재료창고	이젬코 (제휴연동)	원료보관소	이젬코 (제휴연동)	기초원자재이동	15R00018	
20	201512-0001	2023-11-06	1RR7001	마이크로크리스탈린	,,	kg	자산	2,52	0	2,52	시스템관리자	원재료창고	이젬코 (제휴연동)	원료보관소	이젬코 (제휴연동)	기초원자재이동	15R00031	
21	201512-0001	2023-11-06	1RR4003	소듐하이알루로네이트	,,	kg	자산	6	0	6	시스템관리자	원재료창고	이젬코 (제휴연동)	원료보관소	이젬코 (제휴연동)	기초원자재이동	15R00023	
22	201512-0001	2023-11-06	1RR5003	호오스팻	,,	kg	자산	6,36	0	6,36	시스템관리자	원재료창고	이젬코 (제휴연동)	원료보관소	이젬코 (제휴연동)	기초원자재이동	15R00028	
23	201512-0001	2023-11-06	1RR1004	라벤더오일	,,	kg	자산	4,56	0	4,56	시스템관리자	원재료창고	이젬코 (제휴연동)	원료보관소	이젬코 (제휴연동)	기초원자재이동	15R00011	
24	201512-0001	2023-11-06	1RR8002	폴리아미노프로필바이구아니	,,	kg	자산	3	0	3	시스템관리자	원재료창고	이젬코 (제휴연동)	원료보관소	이젬코 (제휴연동)	기초원자재이동	15R00034	
25	201512-0001	2023-11-06	1RR9002	비타민-2	,,	kg	자산	3,312	0	3,312	시스템관리자	원재료창고	이젬코 (제휴연동)	원료보관소	이젬코 (제휴연동)	기초원자재이동	15R00036	
26	201512-0001	2023-11-06	1RA2003	핵사로지네이트	,,	kg	자산	173,376	0	173,376	시스템관리자	원재료창고	이젬코 (제휴연동)	원료보관소	이젬코 (제휴연동)	기초원자재이동	15R00007	
27	201512-0001	2023-11-06	1RR3004	향료	,,	kg	자산	6,244	0	6,244	시스템관리자	원재료창고	이젬코 (제휴연동)	원료보관소	이젬코 (제휴연동)	기초원자재이동	15R00019	
28	201512-0001	2023-11-06	1RR5004	아스파틱애씨드	,,	kg	자산	2,8	0	2,8	시스템관리자	원재료창고	이젬코 (제휴연동)	원료보관소	이젬코 (제휴연동)	기초원자재이동	15R00029	
								9,177,69	0	9,177,69								

1. 재고이동현황 화면

등록한 재고이동 내역을 조회할 수 있는 화면입니다.

2. 현황 조회

[조회] 버튼 클릭 시, 상단의 조회 조건에 맞는 정보가 조회됩니다.
항목 더블클릭 시, '재고요청처리' 화면으로 이동합니다.

05. 재고불량반품요청

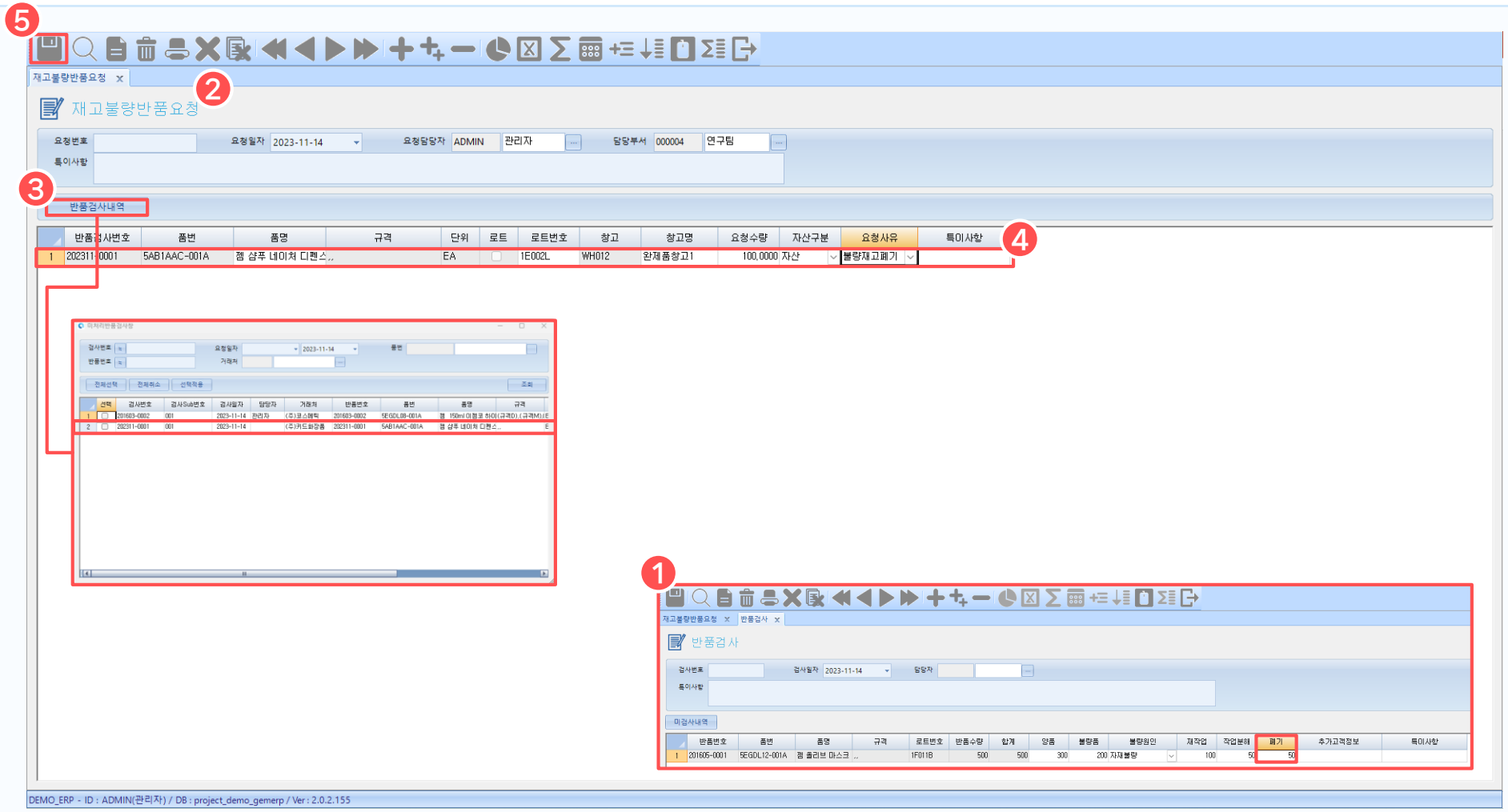

1. 반품검사 – 폐기처리

재고불량반품요청을 처리하기전에
[반품검사]화면에서 폐기처리를
선진행해야 합니다.

2. 재고불량반품요청 화면

재고중에서 불량으로 반품을 요청하는
화면입니다.

3. 반품검사내역

[반품검사내역] 버튼 클릭시.
[반품검사] 화면에서 반품검사를
진행했던 품목들이 조회됩니다.

4. 반품요청정보 입력

창고명, 요청수량, 요청사유를 포함하여
재고불량반품요청정보를 입력합니다.

5. 저장

[저장] 버튼을 클릭하여
재고불량반품요청을 진행합니다.

06. 재고불량반품요청 현황

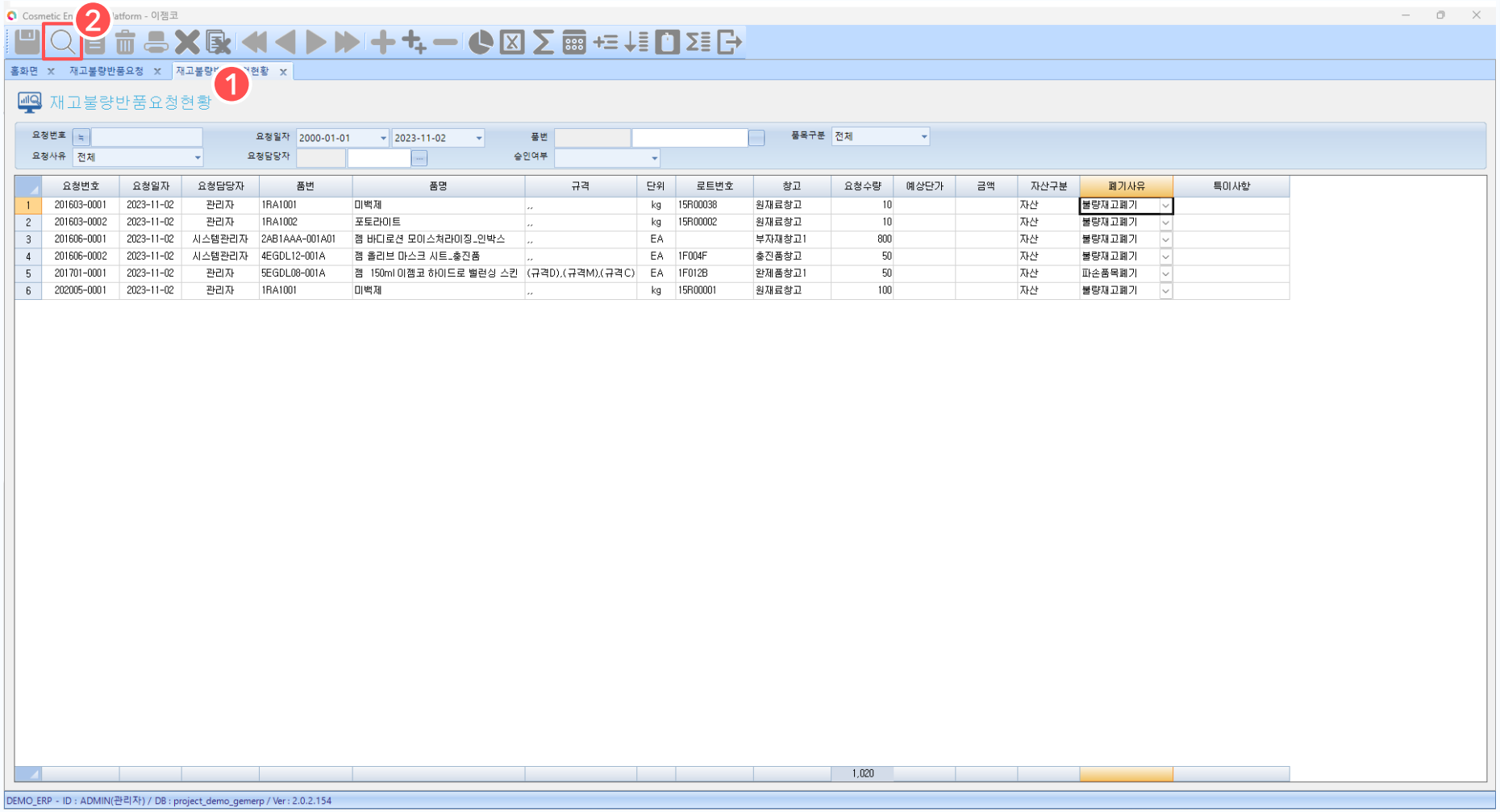

	요청번호	요청일자	요청담당자	품번	품명	규격	단위	로트번호	창고	요청수량	예상단가	금액	자산구분	폐기사유	특이사항
1	201603-0001	2023-11-02	관리자	1RA1001	미백제	,,	kg	15R00038	원재료창고	10			자산	불량재고폐기	
2	201603-0002	2023-11-02	관리자	1RA1002	포토라이트	,,	kg	15R00002	원재료창고	10			자산	불량재고폐기	
3	201606-0001	2023-11-02	시스템관리자	2AB1AAA-001A01	젬 바디로션 모이스처라이징_인박스	,,	EA		부자재창고1	800			자산	불량재고폐기	
4	201606-0002	2023-11-02	시스템관리자	4EGDL12-001A	젬 올리브 마스크 시트_홍진품	,,	EA	1F004F	홍진품창고	50			자산	불량재고폐기	
5	201701-0001	2023-11-02	관리자	5EGDL08-001A	젬 150ml 이젬코 하이드로 밸런싱 스킨	(규격D),(규격M),(규격C)	EA	1F012B	완제품창고1	50			자산	파손품목폐기	
6	202005-0001	2023-11-02	관리자	1RA1001	미백제	,,	kg	15R00001	원재료창고	100			자산	불량재고폐기	
										1,020					

1. 재고불량반품요청 현황 화면

등록한 재고불량반품 요청 내역을 조회할 수 있는 화면입니다.

2. 현황 조회

[조회] 버튼 클릭 시, 등록된 전체 내역 또는 설정한 조회 조건이 있다면 그 내역에 따라 현황이 조회됩니다.
항목 더블클릭 시, '재고불량반품요청' 화면으로 이동합니다.

07. 재고불량반품처리

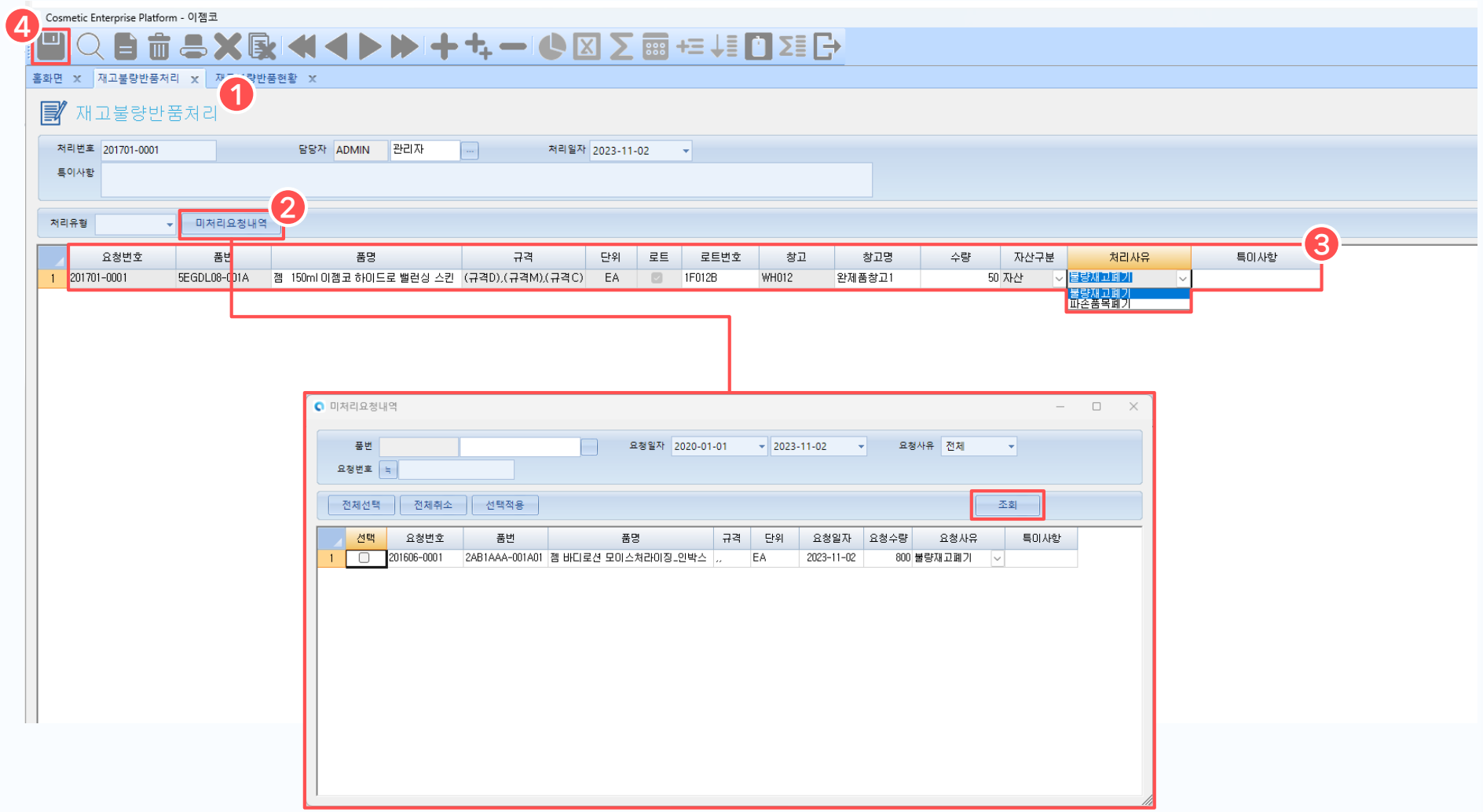

1. 재고불량반품처리 화면

재고 불량 반품 요청 내용을 바탕으로 반품 처리할 수 있는 화면입니다.

2. 미처리요청내역

[미처리요청내역] 버튼을 눌러 팝업창에서 반품 요청된 품목을 조회하고, 처리할 품목을 설정합니다.

3. 반품처리내용 입력

품목의 로트번호를 입력하고, 내용을 확인한 뒤 처리사유를 설정합니다. 필요시 특이사항 또한 입력합니다.

(처리사유 값 : 불량재고폐기, 파손품목폐기)

4. 저장

[저장] 버튼을 눌러 입력한 내용을 저장합니다.

08. 재고불량반품현황

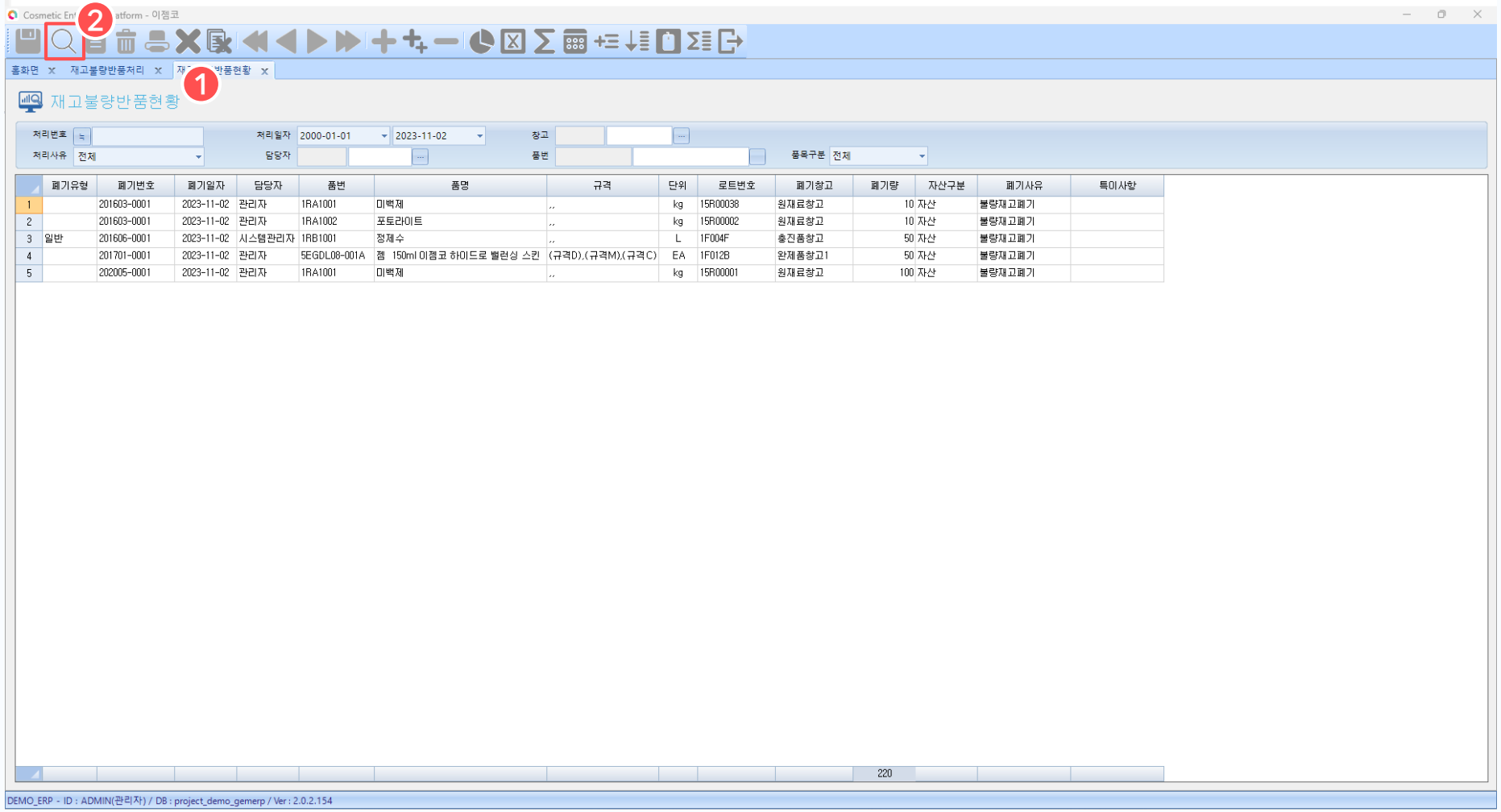

1. 재고불량반품현황 화면

등록한 재고불량반품 처리 내역을 조회할 수 있는 화면입니다.

2. 현황 조회

[조회] 버튼 클릭 시, 등록된 전체 내역 또는 설정한 조회 조건이 있다면 그 내역에 따라 현황이 조회됩니다.
항목 더블클릭 시, '재고불량반품처리' 화면으로 이동합니다.

09. 재고불량반품 집계

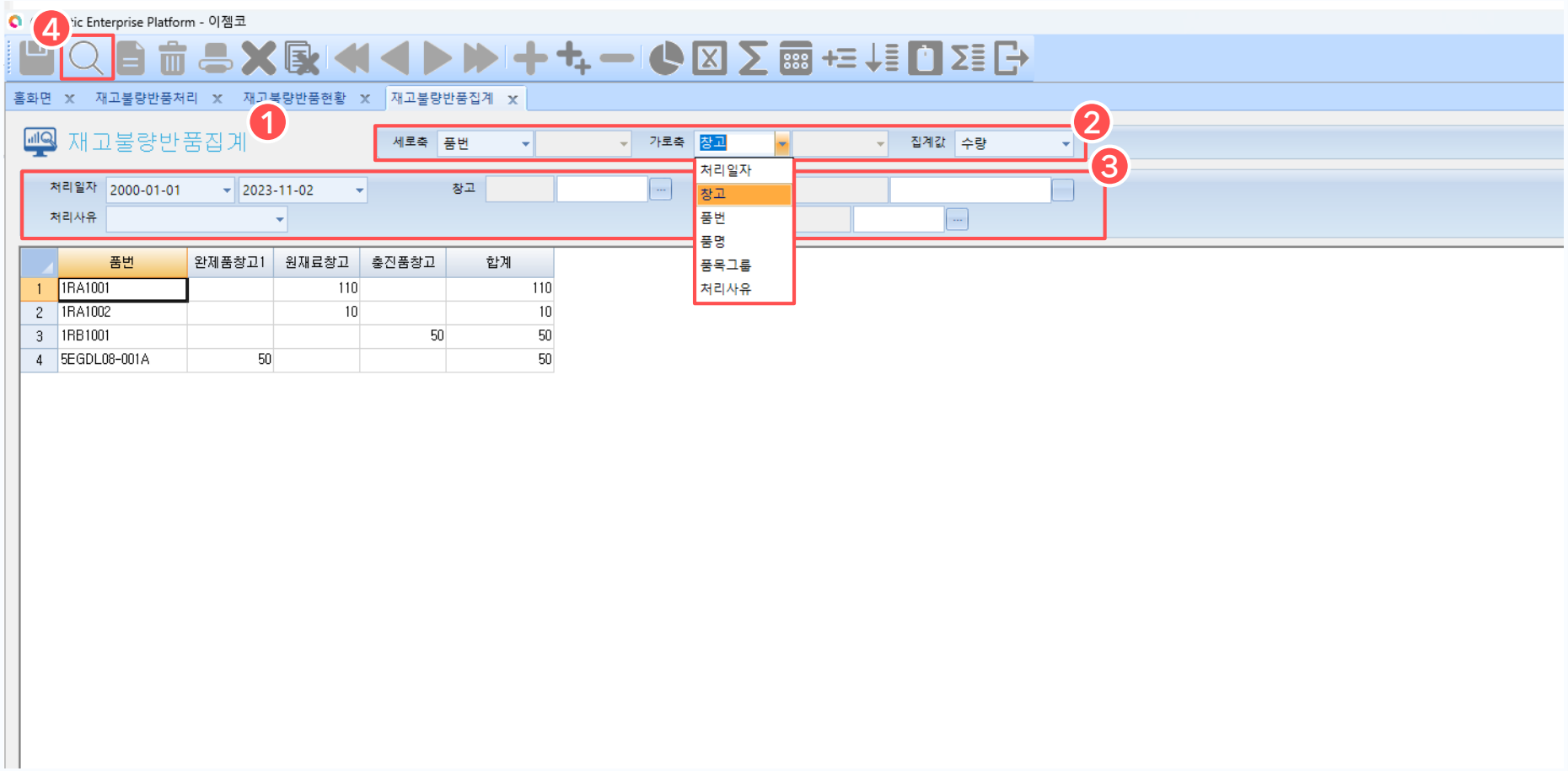

1. 재고불량반품 집계 화면

등록된 재고불량반품 집계 정보를 조회할 수 있는 화면입니다.

2. 가로세로축, 집계값 설정

조회하고자 하는 세로축, 가로축, 집계값을 설정합니다.

3. 조회 조건 설정

조회하고자 하는 처리일자, 처리사유, 창고 및 품목 정보를 설정합니다.

4. 조회

[조회]버튼을 눌러 설정한 집계값과 조회 조건에 맞는 정보를 조회할 수 있습니다.

10. 사내재고입출고현황

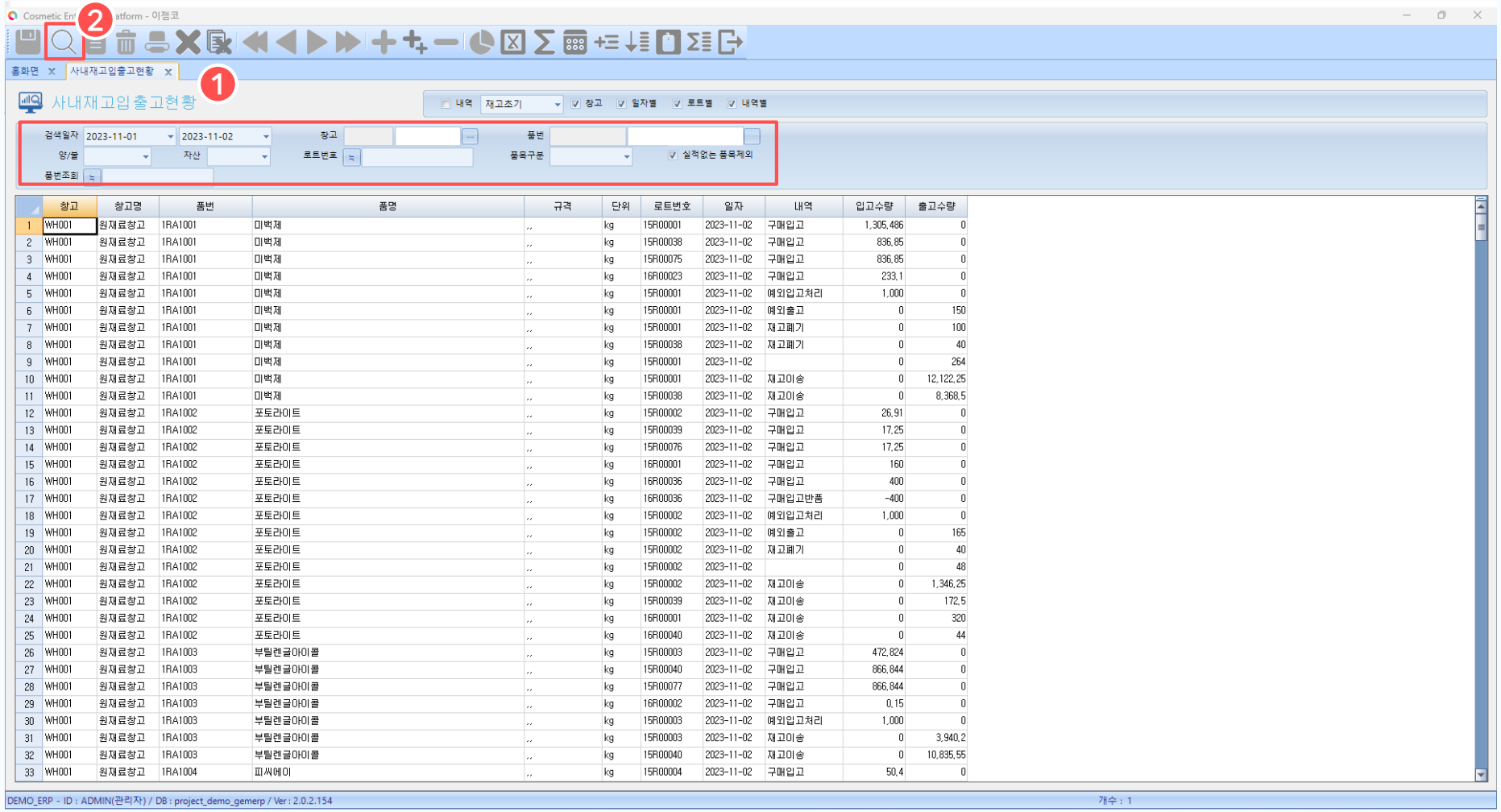

	창고	창고명	품번	품명	규격	단위	로트번호	일자	내역	입고수량	출고수량
1	WH001	원재료창고	1RA1001	미백제	,,	kg	15R00001	2023-11-02	구매입고	1,305,486	0
2	WH001	원재료창고	1RA1001	미백제	,,	kg	15R00038	2023-11-02	구매입고	836,85	0
3	WH001	원재료창고	1RA1001	미백제	,,	kg	15R00075	2023-11-02	구매입고	836,85	0
4	WH001	원재료창고	1RA1001	미백제	,,	kg	16R00023	2023-11-02	구매입고	233,1	0
5	WH001	원재료창고	1RA1001	미백제	,,	kg	15R00001	2023-11-02	예외입고처리	1,000	0
6	WH001	원재료창고	1RA1001	미백제	,,	kg	15R00001	2023-11-02	예외출고	0	150
7	WH001	원재료창고	1RA1001	미백제	,,	kg	15R00001	2023-11-02	재고폐기	0	100
8	WH001	원재료창고	1RA1001	미백제	,,	kg	15R00038	2023-11-02	재고폐기	0	40
9	WH001	원재료창고	1RA1001	미백제	,,	kg	15R00001	2023-11-02		0	264
10	WH001	원재료창고	1RA1001	미백제	,,	kg	15R00001	2023-11-02	재고이송	0	12,122,25
11	WH001	원재료창고	1RA1001	미백제	,,	kg	15R00038	2023-11-02	재고이송	0	8,368,5
12	WH001	원재료창고	1RA1002	포토라이트	,,	kg	15R00002	2023-11-02	구매입고	26,91	0
13	WH001	원재료창고	1RA1002	포토라이트	,,	kg	15R00039	2023-11-02	구매입고	17,25	0
14	WH001	원재료창고	1RA1002	포토라이트	,,	kg	15R00076	2023-11-02	구매입고	17,25	0
15	WH001	원재료창고	1RA1002	포토라이트	,,	kg	16R00001	2023-11-02	구매입고	160	0
16	WH001	원재료창고	1RA1002	포토라이트	,,	kg	16R00036	2023-11-02	구매입고	400	0
17	WH001	원재료창고	1RA1002	포토라이트	,,	kg	16R00036	2023-11-02	구매입고반품	-400	0
18	WH001	원재료창고	1RA1002	포토라이트	,,	kg	15R00002	2023-11-02	예외입고처리	1,000	0
19	WH001	원재료창고	1RA1002	포토라이트	,,	kg	15R00002	2023-11-02	예외출고	0	165
20	WH001	원재료창고	1RA1002	포토라이트	,,	kg	15R00002	2023-11-02	재고폐기	0	40
21	WH001	원재료창고	1RA1002	포토라이트	,,	kg	15R00002	2023-11-02		0	48
22	WH001	원재료창고	1RA1002	포토라이트	,,	kg	15R00002	2023-11-02	재고이송	0	1,346,25
23	WH001	원재료창고	1RA1002	포토라이트	,,	kg	15R00039	2023-11-02	재고이송	0	172,5
24	WH001	원재료창고	1RA1002	포토라이트	,,	kg	16R00001	2023-11-02	재고이송	0	320
25	WH001	원재료창고	1RA1002	포토라이트	,,	kg	16R00040	2023-11-02	재고이송	0	44
26	WH001	원재료창고	1RA1003	부틸렌글아이콜	,,	kg	15R00003	2023-11-02	구매입고	472,824	0
27	WH001	원재료창고	1RA1003	부틸렌글아이콜	,,	kg	15R00040	2023-11-02	구매입고	866,844	0
28	WH001	원재료창고	1RA1003	부틸렌글아이콜	,,	kg	15R00077	2023-11-02	구매입고	866,844	0
29	WH001	원재료창고	1RA1003	부틸렌글아이콜	,,	kg	16R00002	2023-11-02	구매입고	0,15	0
30	WH001	원재료창고	1RA1003	부틸렌글아이콜	,,	kg	15R00003	2023-11-02	예외입고처리	1,000	0
31	WH001	원재료창고	1RA1003	부틸렌글아이콜	,,	kg	15R00003	2023-11-02	재고이송	0	3,940,2
32	WH001	원재료창고	1RA1003	부틸렌글아이콜	,,	kg	15R00040	2023-11-02	재고이송	0	10,835,55
33	WH001	원재료창고	1RA1004	피씨에이	,,	kg	15R00004	2023-11-02	구매입고	50,4	0

1. 사내재고입출고현황 화면

사내 재고의 입출고 내역을 조회할 수 있는 화면입니다.

2. 입출고현황 조회

[조회] 버튼 클릭 시, 전체 재고현황 또는 설정한 조회 조건이 있다면 그 내역에 따라 입출고 현황이 조회됩니다.

11. 사내재고현황

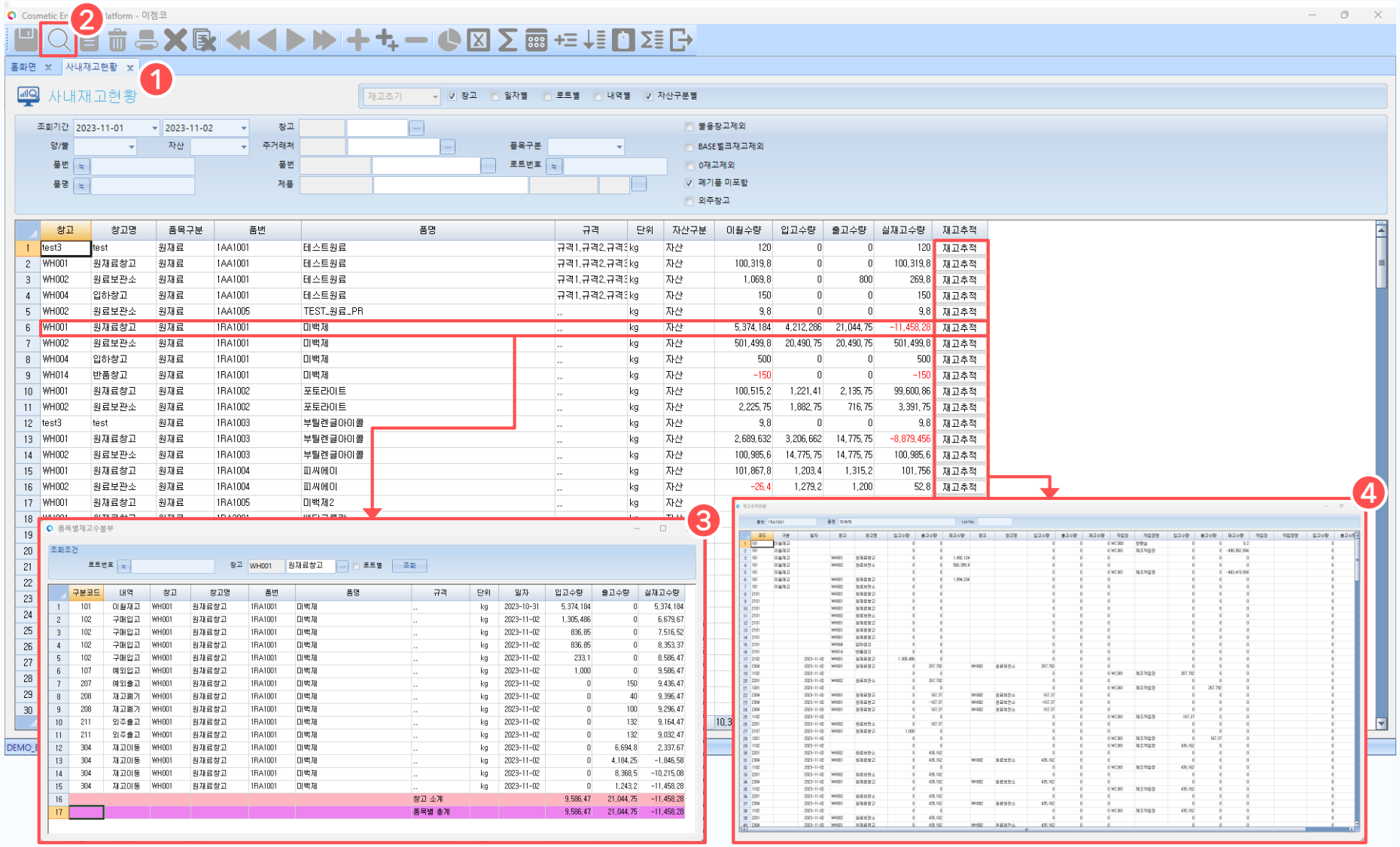

1. 사내재고현황 화면

사내 재고의 내역을 조회할 수 있는 화면입니다.

2. 현황 조회

[조회] 버튼 클릭 시, 전체 재고현황 또는 설정한 조회 조건이 있다면 그 내역에 따른 재고 내역이 조회됩니다.

3. 상세 내역 조회

항목 더블클릭 시, '품목별재고수불부' 팝업창이 나타나며 입출고 내역과 더불어 실재고 수량을 확인할 수 있습니다.

4. 재고추적

[재고추적] 버튼 클릭 시, 선택한 품목을 기준으로 재고의 추적이 가능하도록 입출고/실재고 수량과 더불어 작업장 재고 내역 또한 확인할 수 있습니다.

12. 유효기간현황

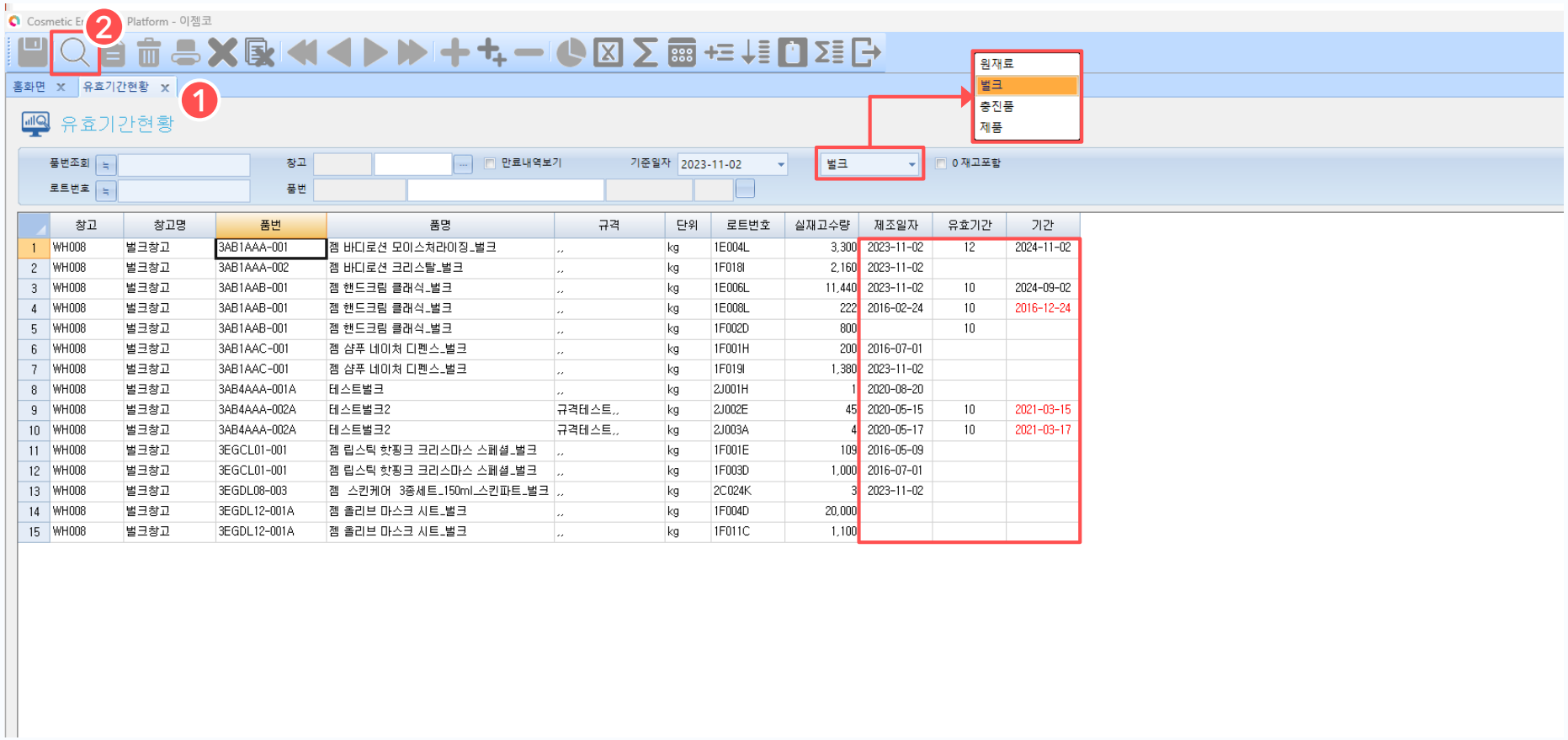

	창고	창고명	품번	품명	규격	단위	로트번호	실재고수량	제조일자	유효기간	기간
1	WH008	벌크창고	3AB1AAA-001	젬 바디로션 모이스처라이징_벌크	,,	kg	1E004L	3,300	2023-11-02	12	2024-11-02
2	WH008	벌크창고	3AB1AAA-002	젬 바디로션 크리스탈_벌크	,,	kg	1F018I	2,160	2023-11-02		
3	WH008	벌크창고	3AB1AAB-001	젬 핸드크림 클래식_벌크	,,	kg	1E006L	11,440	2023-11-02	10	2024-09-02
4	WH008	벌크창고	3AB1AAB-001	젬 핸드크림 클래식_벌크	,,	kg	1E008L	222	2016-02-24	10	2016-12-24
5	WH008	벌크창고	3AB1AAB-001	젬 핸드크림 클래식_벌크	,,	kg	1F002D	800		10	
6	WH008	벌크창고	3AB1AAC-001	젬 샴푸 네이처 디펜스_벌크	,,	kg	1F001H	200	2016-07-01		
7	WH008	벌크창고	3AB1AAC-001	젬 샴푸 네이처 디펜스_벌크	,,	kg	1F019I	1,380	2023-11-02		
8	WH008	벌크창고	3AB4AAA-001A	테스트벌크	,,	kg	2J001H	1	2020-08-20		
9	WH008	벌크창고	3AB4AAA-002A	테스트벌크2	규격테스트,,	kg	2J002E	45	2020-05-15	10	2021-03-15
10	WH008	벌크창고	3AB4AAA-002A	테스트벌크2	규격테스트,,	kg	2J003A	4	2020-05-17	10	2021-03-17
11	WH008	벌크창고	3EGCL01-001	젬 립스틱 핫핑크 크리스마스 스페셜_벌크	,,	kg	1F001E	109	2016-05-09		
12	WH008	벌크창고	3EGCL01-001	젬 립스틱 핫핑크 크리스마스 스페셜_벌크	,,	kg	1F003D	1,000	2016-07-01		
13	WH008	벌크창고	3EGDL08-003	젬 스킨케어 3종세트_150ml_스킨파트_벌크	,,	kg	2C024K	3	2023-11-02		
14	WH008	벌크창고	3EGDL12-001A	젬 올리브 마스크 시트_벌크	,,	kg	1F004D	20,000			
15	WH008	벌크창고	3EGDL12-001A	젬 올리브 마스크 시트_벌크	,,	kg	1F011C	1,100			

1. 유효기간현황 화면

제조일자를 기준으로 품목의 유효기간 내역을 조회할 수 있는 화면입니다.

2. 현황 조회

[조회] 버튼 클릭 시, 현재 선택된 품목분류(원재료 , 벌크 , 충진품, 제품)를 기준으로 전체 유효기간 현황 또는 설정한 조회 조건이 있다면 그에 따른 유효기간 현황이 조회됩니다.

해당 품목이 '품목추가정보(품질)' 화면에서 유효기간이 저장되었을 경우, 제조일자를 기준으로 유효기간을 계산하여 기간을 보여주며, 이미 기간이 지난 날짜는 빨간색으로 표시됩니다.

13. 벌크재고상태현황

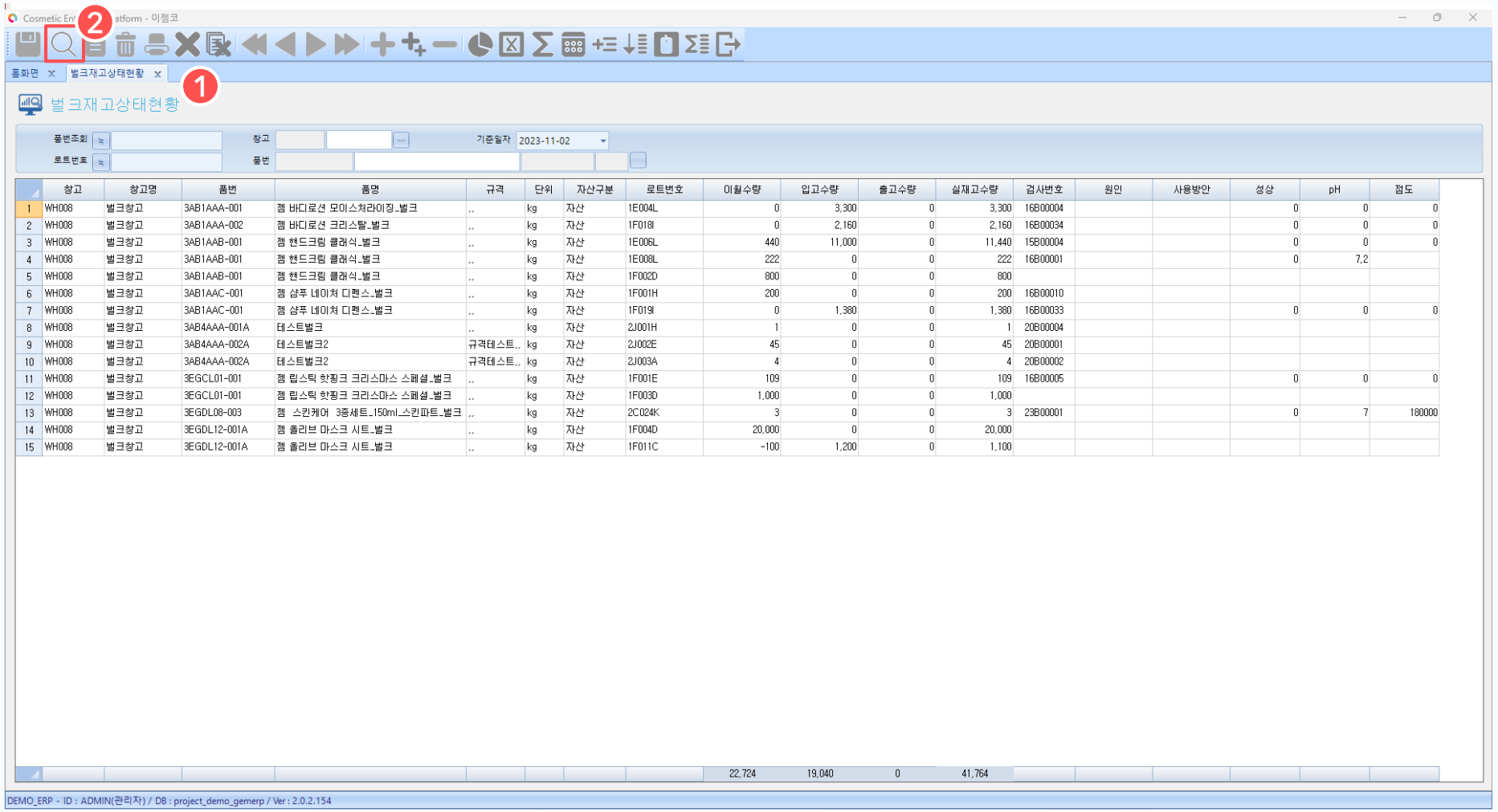

	창고	창고명	품번	품명	규격	단위	자산구분	로트번호	이월수량	입고수량	출고수량	실재고수량	검사번호	원인	사용방안	성상	pH	점도
1	WH008	벌크창고	3AB1AAA-001	젬 바디로션 모이스쳐라이징_벌크	,,	kg	자산	1E004L	0	3,300	0	3,300	16B00004			0	0	0
2	WH008	벌크창고	3AB1AAA-002	젬 바디로션 크리스탈_벌크	,,	kg	자산	1F018I	0	2,160	0	2,160	16B00034			0	0	0
3	WH008	벌크창고	3AB1AAB-001	젬 핸드크림 클래식_벌크	,,	kg	자산	1E006L	440	11,000	0	11,440	15B00004			0	0	0
4	WH008	벌크창고	3AB1AAB-001	젬 핸드크림 클래식_벌크	,,	kg	자산	1E008L	222	0	0	222	16B00001			0	7.2	
5	WH008	벌크창고	3AB1AAB-001	젬 핸드크림 클래식_벌크	,,	kg	자산	1F002D	800	0	0	800						
6	WH008	벌크창고	3AB1AAC-001	젬 샴푸 네이처 디펜스_벌크	,,	kg	자산	1F001H	200	0	0	200	16B00010					
7	WH008	벌크창고	3AB1AAC-001	젬 샴푸 네이처 디펜스_벌크	,,	kg	자산	1F019I	0	1,380	0	1,380	16B00033			0	0	0
8	WH008	벌크창고	3AB4AAA-001A	테스트벌크	,,	kg	자산	2J001H	1	0	0	1	20B00004					
9	WH008	벌크창고	3AB4AAA-002A	테스트벌크2	규격테스트,,	kg	자산	2J002E	45	0	0	45	20B00001					
10	WH008	벌크창고	3AB4AAA-002A	테스트벌크2	규격테스트,,	kg	자산	2J003A	4	0	0	4	20B00002					
11	WH008	벌크창고	3EGCL01-001	젬 립스틱 핫핑크 크리스마스 스페셜_벌크	,,	kg	자산	1F001E	109	0	0	109	16B00005			0	0	0
12	WH008	벌크창고	3EGCL01-001	젬 립스틱 핫핑크 크리스마스 스페셜_벌크	,,	kg	자산	1F003D	1,000	0	0	1,000						
13	WH008	벌크창고	3EGDL08-003	젬 스킨케어 3종세트_150ml_스킨파트_벌크	,,	kg	자산	2C024K	3	0	0	3	23B00001			0	7	180000
14	WH008	벌크창고	3EGDL12-001A	젬 올리브 마스크 시트_벌크	,,	kg	자산	1F004D	20,000	0	0	20,000						
15	WH008	벌크창고	3EGDL12-001A	젬 올리브 마스크 시트_벌크	,,	kg	자산	1F011C	-100	1,200	0	1,100						
									22,724	19,040	0	41,764						

1. 벌크재고상태현황 화면

벌크창고에 입고된 벌크를 기준으로 재고 내역을 조회할 수 있는 화면입니다.

2. 현황 조회

[조회] 버튼 클릭 시, 현재 선택된 전체 현황 또는 설정한 조회 조건이 있다면 그에 따른 벌크 현황이 조회됩니다. 재고 수량 정보 뿐 아니라 벌크 검사 내역 또한 확인할 수 있습니다.