06. 생산계획관리 > MPS관리

INDEX

1. MPS관리 Flow
2. 흐름 별 메뉴도
3. 사용 매뉴얼

1. MPS관리 Flow

생산계획관리

↓

MPS관리

↓

생산계획

라인별
포장계획

설비별
제조계획

생산수율정보

월간품목별
계획

2. 흐름 별 메뉴도

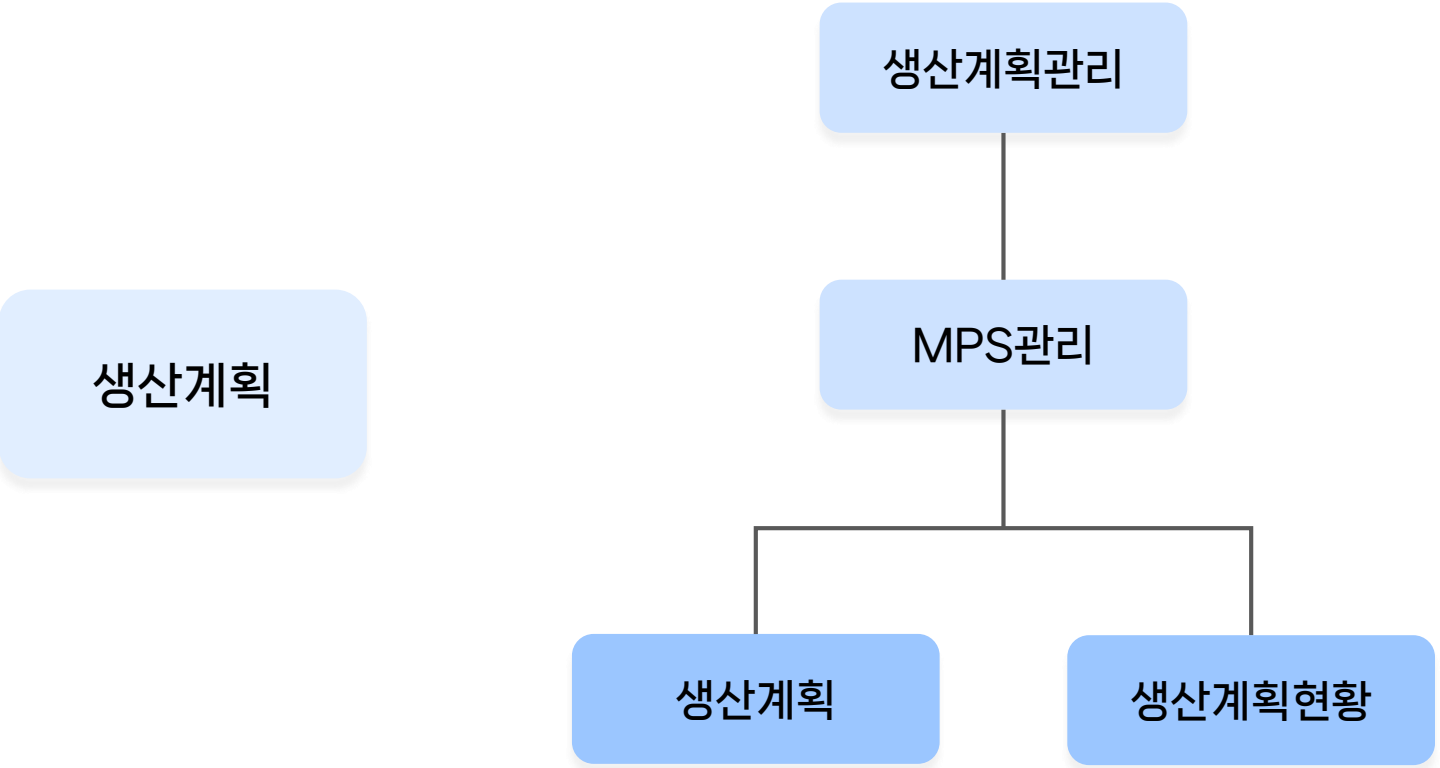

2. 흐름 별 메뉴도

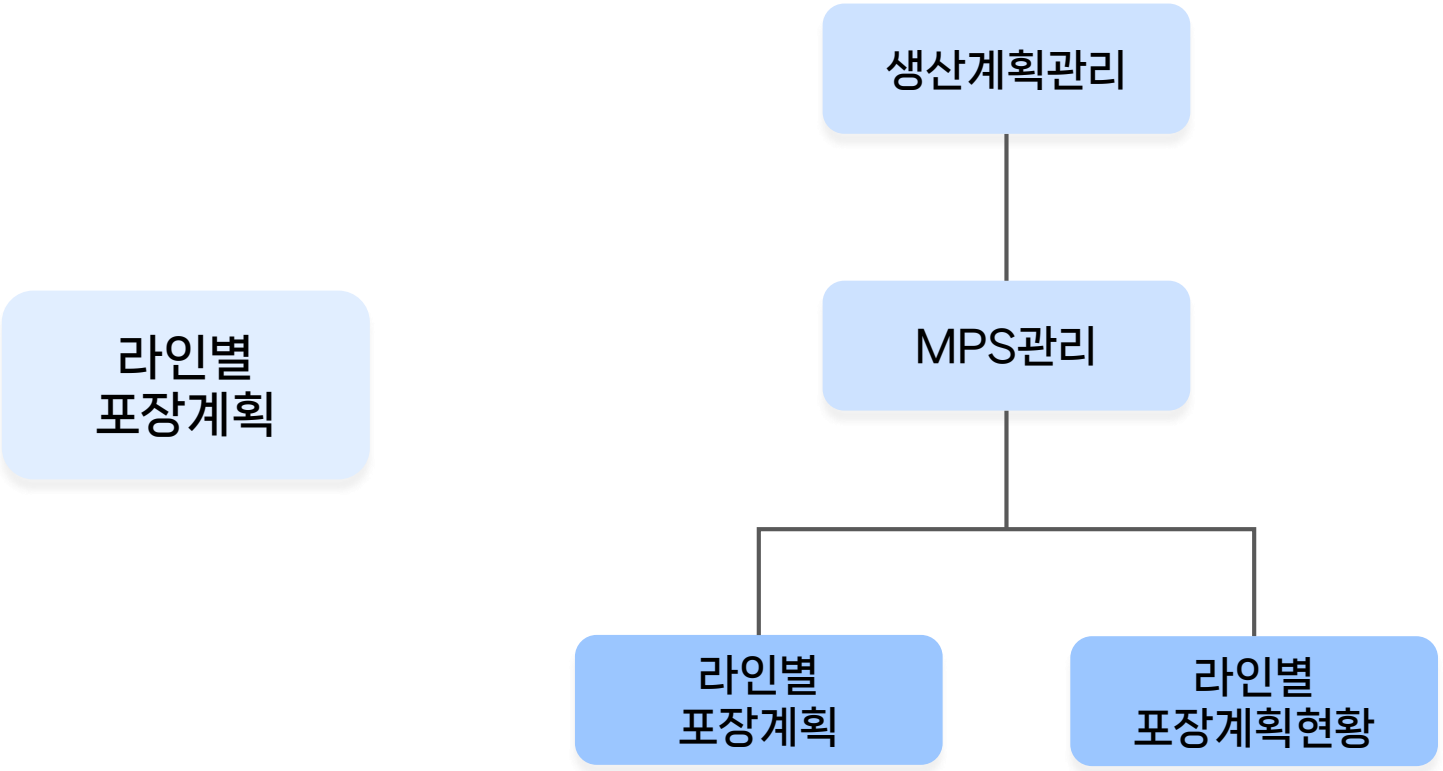

2. 흐름 별 메뉴도

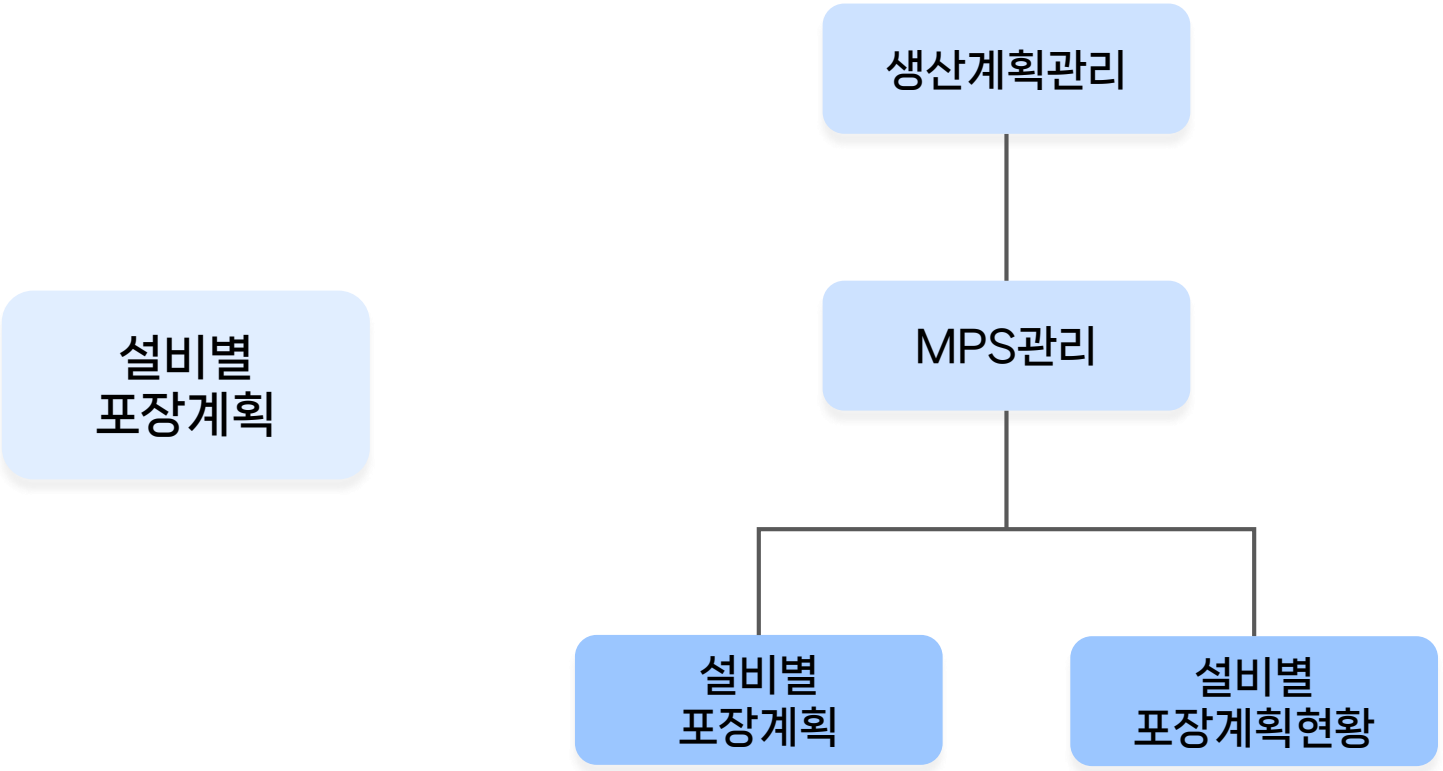

2. 흐름 별 메뉴도

생산수율확인

생산계획관리

MPS관리

생산수율현황

2. 흐름 별 메뉴도

월간품목별
계획

생산계획관리

MPS관리

월간품목별
계획현황

01. 생산계획

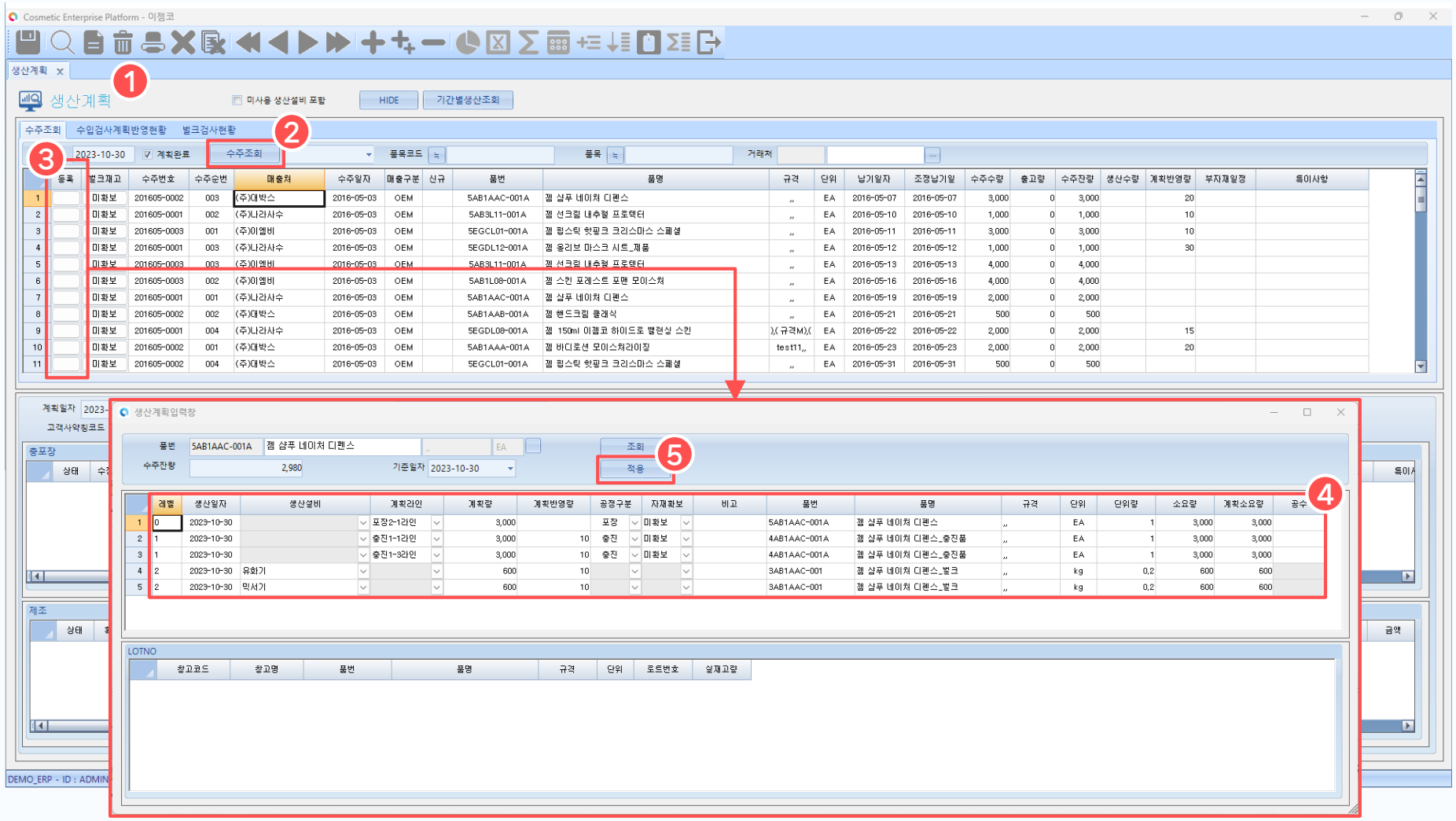

1. 생산계획 화면

생산계획을 등록할 수 있는 화면입니다.

2. 수주조회

수주조회 버튼을 눌러 등록된 수주 현황을 조회합니다.

3. 생산계획 입력창

수주목록에서 생산계획을 등록할 항목의 [등록] 버튼을 눌러 생산계획 입력창을 불러옵니다.

4. 생산계획 정보 입력

선택한 수주 품목의 BOM을 기준으로 제품, 충진품, 벌크의 정보가 조회되며 각 항목에 맞는 생산설비, 계획라인, 계획량, 공정구분 등 생산계획 내용을 입력하거나 생산일자를 수정합니다.

5. 생산계획 적용

[적용] 버튼을 눌러 입력한 내용을 적용합니다.

01. 생산계획

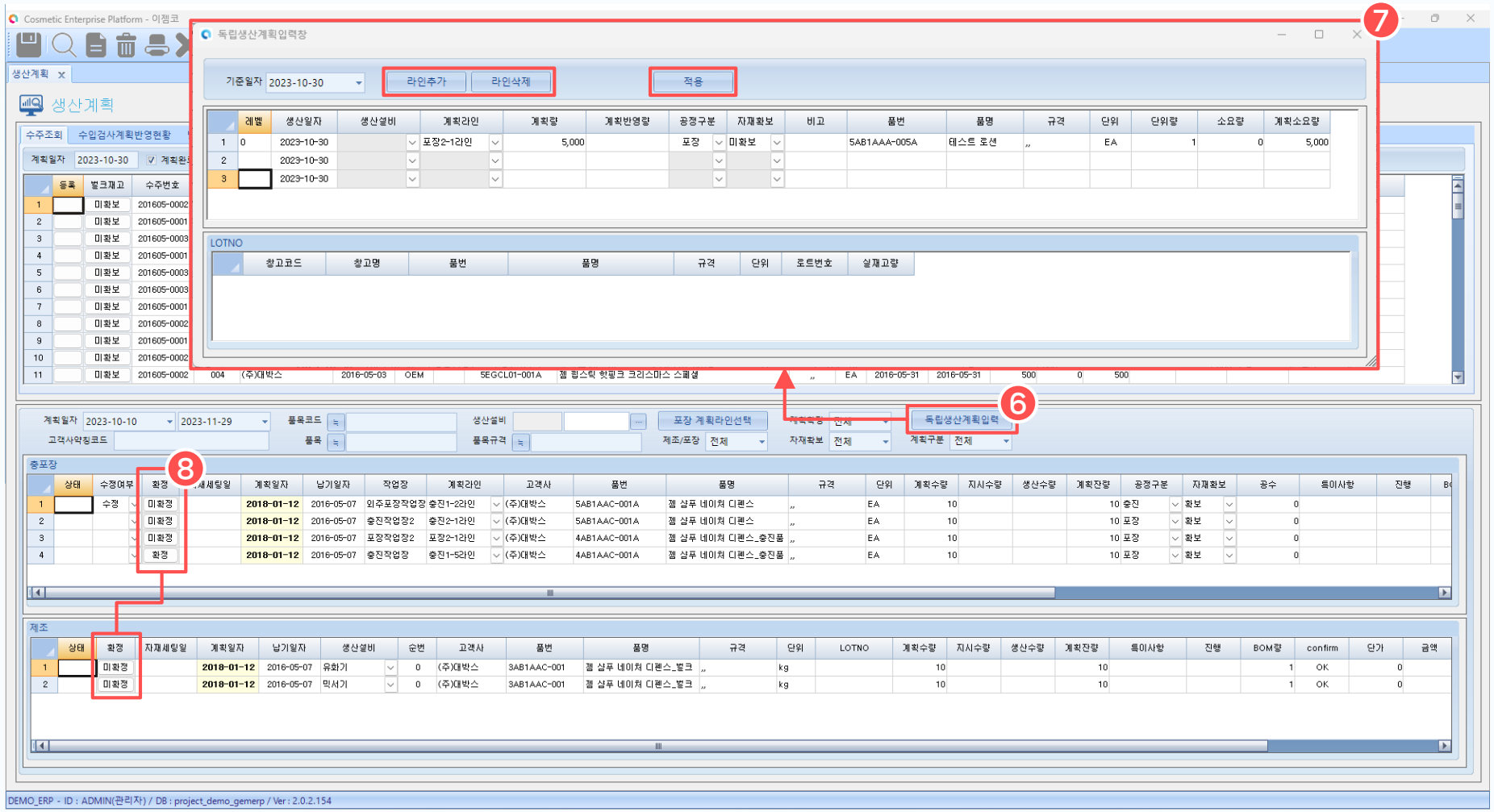

6. 독립생산계획 입력창

수주 정보 없이 독립된 생산계획을 등록할 경우, [독립생산계획] 버튼을 클릭하여 입력창을 불러옵니다.

7. 독립생산계획 정보 입력

[라인추가] 버튼을 통해 라인을 생성하고 품목을 비롯한 생산계획 정보를 입력 후 [적용] 버튼을 눌러 입력한 내용을 적용합니다.

8. 생산계획 확정, 미확정

생산계획 입력창에서 적용한 품목 목록이 조회되며, [확정/미확정] 버튼을 통해 저장 클릭 없이 해당 계획의 확정 여부를 설정할 수 있습니다.

(생산계획 미확정일 경우 포장/제조 작업지시서 작성 불가)

02. 생산계획현황

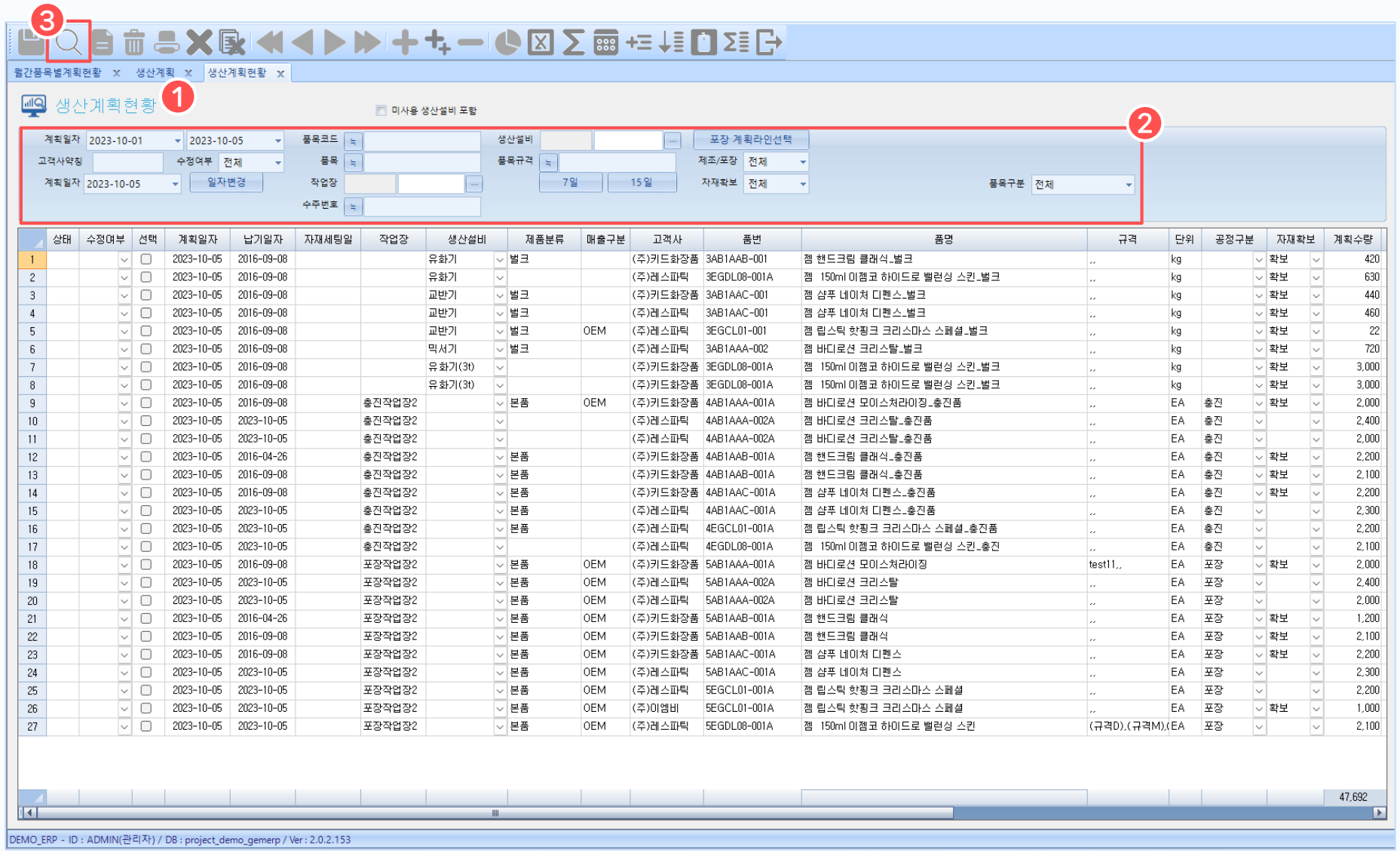

	상태	수정여부	선택	계획일자	납기일자	자재세팅일	작업장	생산설비	제품분류	매출구분	고객사	품번	품명	규격	단위	공정구분	자재확보	계획수량
1			☐	2023-10-05	2016-09-08			유화기	벌크		(주)키드화장품	3AB1AAB-001	젬 핸드크림 클래식_벌크	,,	kg		확보	420
2			☐	2023-10-05	2016-09-08			유화기			(주)레스파틱	3EGDL08-001A	젬 150ml 이젬코 하이드로 밸런싱 스킨_벌크	,,	kg		확보	630
3			☐	2023-10-05	2016-09-08			교반기	벌크		(주)키드화장품	3AB1AAC-001	젬 샴푸 네이처 디펜스_벌크	,,	kg		확보	440
4			☐	2023-10-05	2016-09-08			교반기	벌크		(주)레스파틱	3AB1AAC-001	젬 샴푸 네이처 디펜스_벌크	,,	kg		확보	460
5			☐	2023-10-05	2016-09-08			교반기	벌크	OEM	(주)레스파틱	3EGCL01-001	젬 립스틱 핫핑크 크리스마스 스페셜_벌크	,,	kg		확보	22
6			☐	2023-10-05	2016-09-08			믹서기	벌크		(주)레스파틱	3AB1AAA-002	젬 바디로션 크리스탈_벌크	,,	kg		확보	720
7			☐	2023-10-05	2016-09-08			유화기(3t)			(주)키드화장품	3EGDL08-001A	젬 150ml 이젬코 하이드로 밸런싱 스킨_벌크	,,	kg		확보	3,000
8			☐	2023-10-05	2016-09-08			유화기(3t)			(주)키드화장품	3EGDL08-001A	젬 150ml 이젬코 하이드로 밸런싱 스킨_벌크	,,	kg		확보	3,000
9			☐	2023-10-05	2016-09-08		충진작업장2		본품	OEM	(주)키드화장품	4AB1AAA-001A	젬 바디로션 모이스처라이징_충진품	,,	EA	충진	확보	2,000
10			☐	2023-10-05	2023-10-05		충진작업장2				(주)레스파틱	4AB1AAA-002A	젬 바디로션 크리스탈_충진품	,,	EA	충진		2,400
11			☐	2023-10-05	2023-10-05		충진작업장2				(주)레스파틱	4AB1AAA-002A	젬 바디로션 크리스탈_충진품	,,	EA	충진		2,000
12			☐	2023-10-05	2016-04-26		충진작업장2		본품		(주)키드화장품	4AB1AAB-001A	젬 핸드크림 클래식_충진품	,,	EA	충진	확보	2,200
13			☐	2023-10-05	2016-09-08		충진작업장2		본품		(주)키드화장품	4AB1AAB-001A	젬 핸드크림 클래식_충진품	,,	EA	충진	확보	2,100
14			☐	2023-10-05	2016-09-08		충진작업장2		본품		(주)키드화장품	4AB1AAC-001A	젬 샴푸 네이처 디펜스_충진품	,,	EA	충진	확보	2,200
15			☐	2023-10-05	2023-10-05		충진작업장2		본품		(주)레스파틱	4AB1AAC-001A	젬 샴푸 네이처 디펜스_충진품	,,	EA	충진		2,300
16			☐	2023-10-05	2023-10-05		충진작업장2		본품		(주)레스파틱	4EGCL01-001A	젬 립스틱 핫핑크 크리스마스 스페셜_충진품	,,	EA	충진		2,200
17			☐	2023-10-05	2023-10-05		충진작업장2				(주)레스파틱	4EGDL08-001A	젬 150ml 이젬코 하이드로 밸런싱 스킨_충진	,,	EA	충진		2,100
18			☐	2023-10-05	2016-09-08		포장작업장2		본품	OEM	(주)키드화장품	5AB1AAA-001A	젬 바디로션 모이스처라이징	test11,,	EA	포장	확보	2,000
19			☐	2023-10-05	2023-10-05		포장작업장2		본품	OEM	(주)레스파틱	5AB1AAA-002A	젬 바디로션 크리스탈	,,	EA	포장		2,400
20			☐	2023-10-05	2023-10-05		포장작업장2		본품	OEM	(주)레스파틱	5AB1AAA-002A	젬 바디로션 크리스탈	,,	EA	포장		2,000
21			☐	2023-10-05	2016-04-26		포장작업장2		본품	OEM	(주)키드화장품	5AB1AAB-001A	젬 핸드크림 클래식	,,	EA	포장	확보	1,200
22			☐	2023-10-05	2016-09-08		포장작업장2		본품	OEM	(주)키드화장품	5AB1AAB-001A	젬 핸드크림 클래식	,,	EA	포장	확보	2,100
23			☐	2023-10-05	2016-09-08		포장작업장2		본품	OEM	(주)키드화장품	5AB1AAC-001A	젬 샴푸 네이처 디펜스	,,	EA	포장	확보	2,200
24			☐	2023-10-05	2023-10-05		포장작업장2		본품	OEM	(주)레스파틱	5AB1AAC-001A	젬 샴푸 네이처 디펜스	,,	EA	포장		2,300
25			☐	2023-10-05	2023-10-05		포장작업장2		본품	OEM	(주)레스파틱	5EGCL01-001A	젬 립스틱 핫핑크 크리스마스 스페셜	,,	EA	포장		2,200
26			☐	2023-10-05	2023-10-05		포장작업장2		본품	OEM	(주)이엠비	5EGCL01-001A	젬 립스틱 핫핑크 크리스마스 스페셜	,,	EA	포장	확보	1,000
27			☐	2023-10-05	2023-10-05		포장작업장2		본품	OEM	(주)레스파틱	5EGDL08-001A	젬 150ml 이젬코 하이드로 밸런싱 스킨	(규격D),(규격M),(	EA	포장		2,100
																		47,692

1. 생산계획현황 화면

등록된 생산계획 정보를 조회하는 화면입니다.

2. 조회 조건 설정

조회하고자 하는 생산계획 정보를 설정합니다.

3. 조회

[조회] 버튼을 눌러 등록된 생산 계획 정보를 확인할 수 있습니다.

03. 라인별포장계획

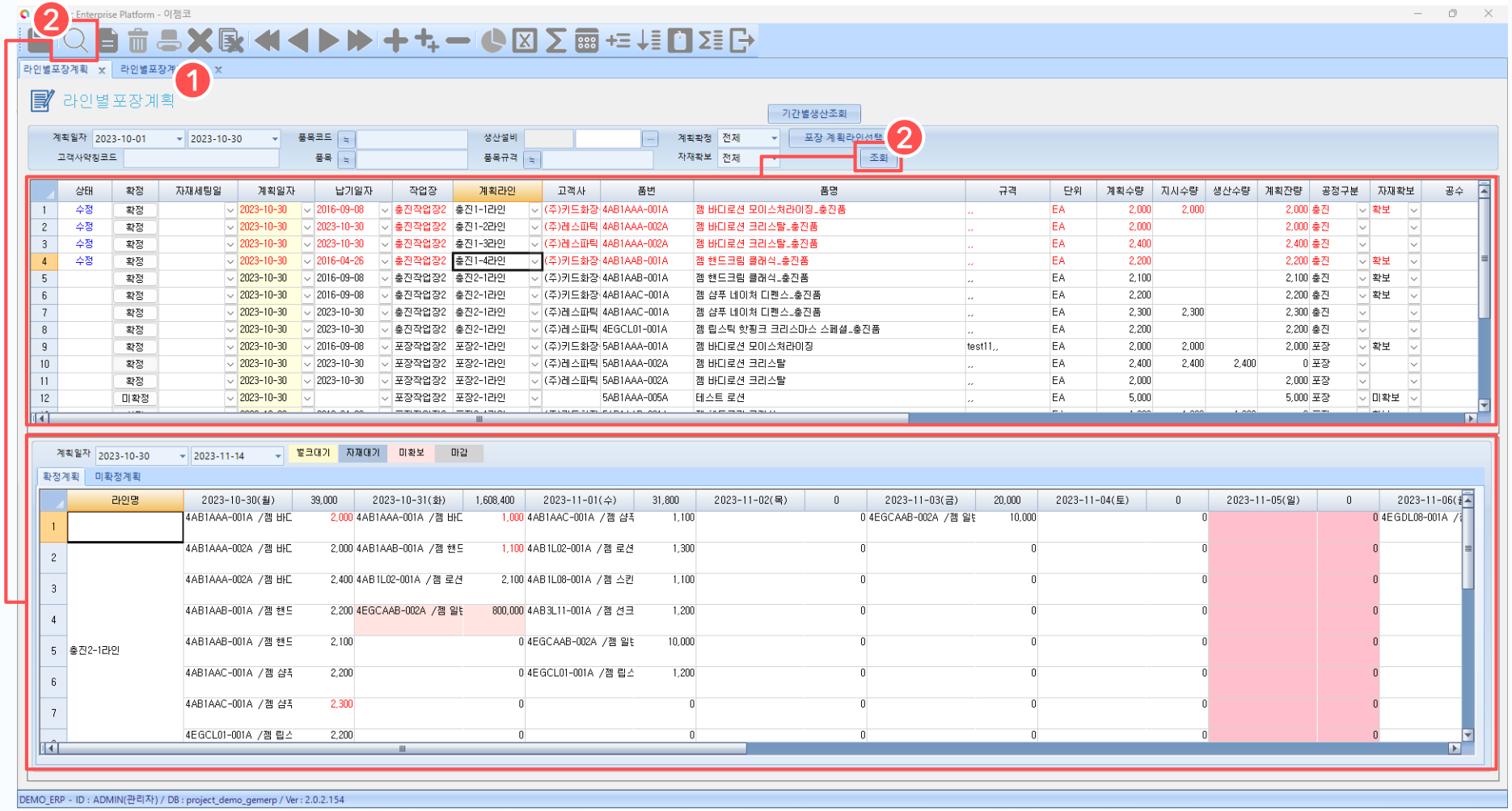

1. 라인별포장계획 화면

생산계획을 바탕으로 라인별 포장 계획 정보를 조회, 수정하는 화면입니다.

2. 생산계획 조회

[조회] 버튼을 눌러 등록된 계획일자를 기준으로 생산계획 현황을 조회합니다.

3. 내용 수정

생산계획 확정 여부 설정 및 일부 내용 수정이 가능합니다. 수정된 내용이 있을 경우, [저장] 버튼을 눌러 수정된 정보를 저장합니다.

(자재세팅일, 계획일자, 납기일자, 계획라인, 공정구분, 자재확보, 공수, 특이사항 정보 수정 가능)

4. 라인별포장계획 정보 조회

[조회] 버튼 클릭 시, 설정된 계획 일자 기간에 날짜와 라인별로 확정/미확정 탭에서 생산 계획 품목과 수량 정보를 조회할 수 있습니다.

04. 설비별제조계획

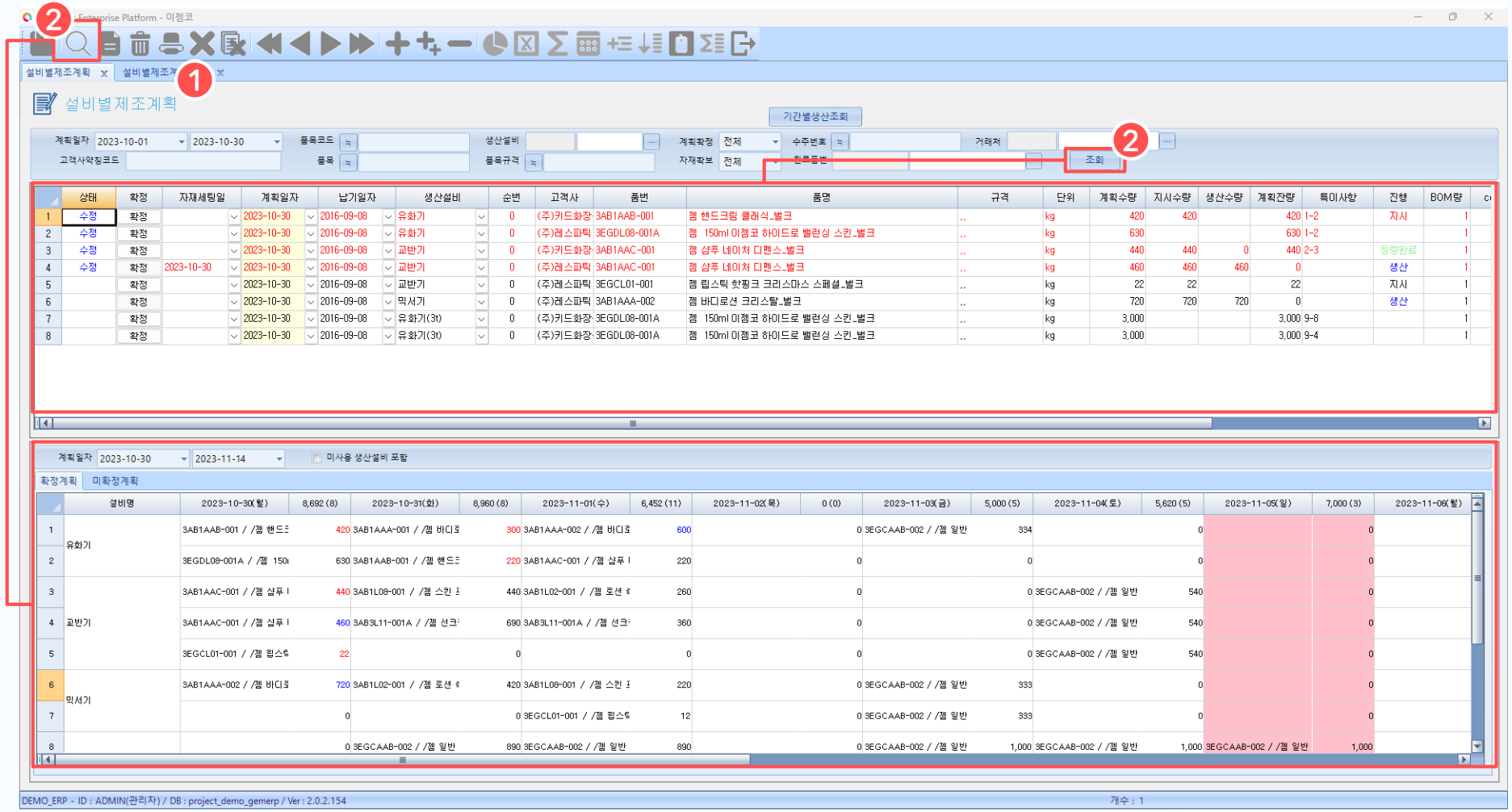

1. 설비별제조계획 화면

생산계획을 바탕으로 설비별 제조 계획 정보를 조회, 수정하는 화면입니다.

2. 제조계획 조회

[조회] 버튼을 눌러 등록된 계획일자를 기준으로 제조 계획 현황을 조회합니다.

3. 내용 수정

생산계획 확정 여부 설정 및 일부 내용 수정이 가능합니다. 수정된 내용이 있을 경우, [저장] 버튼을 눌러 수정된 정보를 저장합니다.

(자재세팅일, 계획일자, 납기일자, 생산설비, 특이사항 정보 수정 가능)

4. 설비별제조계획 정보 조회

[조회] 버튼 클릭 시, 설정된 계획 일자 기간에 날짜와 라인별로 확정/미확정 탭에서 제조 계획 품목과 수량 정보를 조회할 수 있습니다.

05. 생산수율현황 (전체수율)

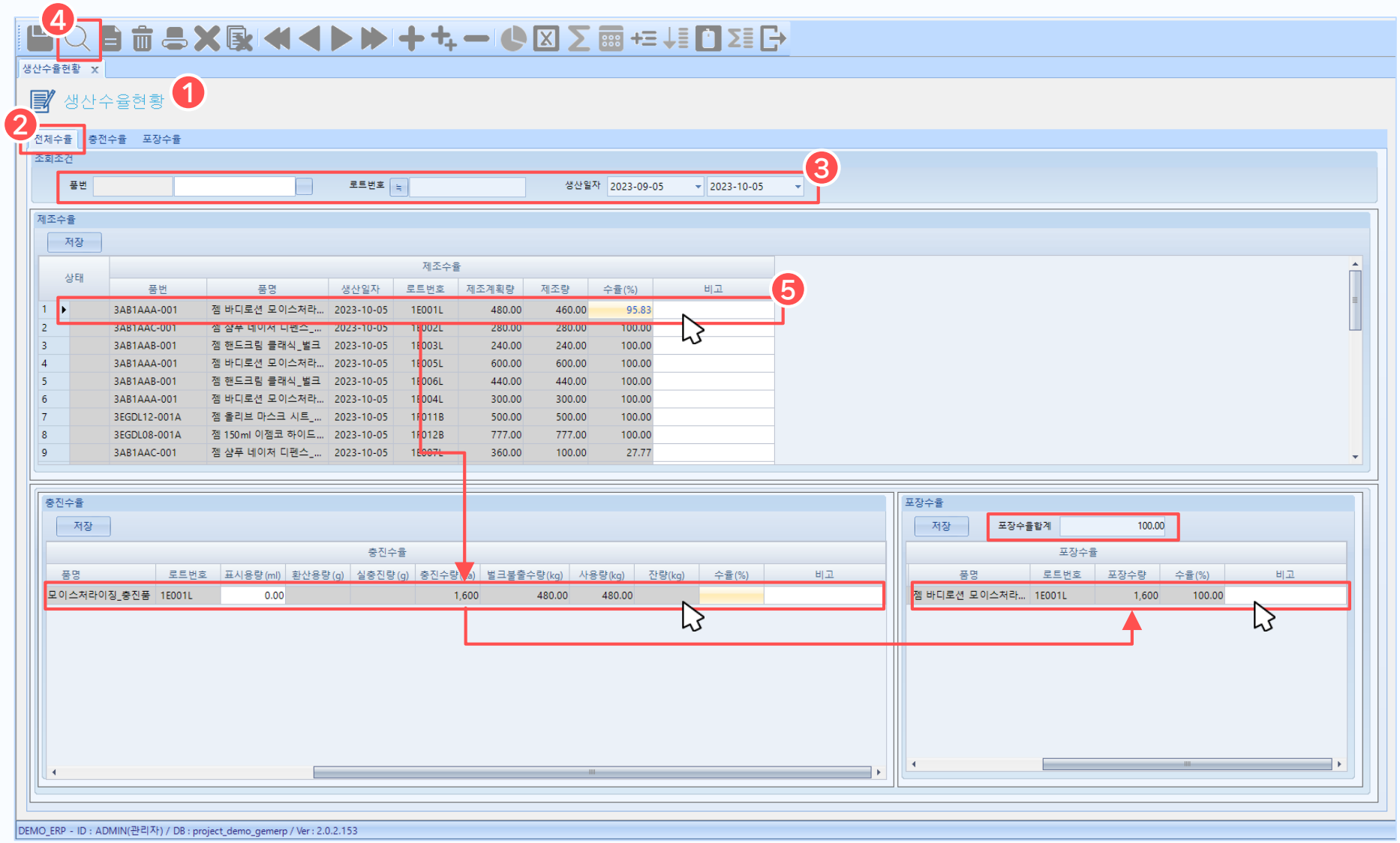

1. 생산수율현황 화면

등록된 생산 계획을 바탕으로 생산 수율 정보를 조회하는 화면입니다.

2. 전체수율 탭

공정 전체(제조, 충진, 포장)의 수율을 조회하는 탭입니다.

3. 조회 조건 설정

조회하고자 하는 품목, 로트번호, 생산일자를 설정합니다.

4. 조회

[조회] 버튼을 누르면 조회 조건에 해당하는 품목별 제조 수율 정보를 확인할 수 있습니다.

5. 더블 클릭하여 상세 조회

리스트에서 항목 더블 클릭 시, 하단의 충진수율 영역에서 수율 정보를 확인할 수 있습니다.
마찬가지로 충진수율 더블클릭하여 우측 포장수율에서 정보를 확인합니다.

05. 생산수율현황 (충전수율)

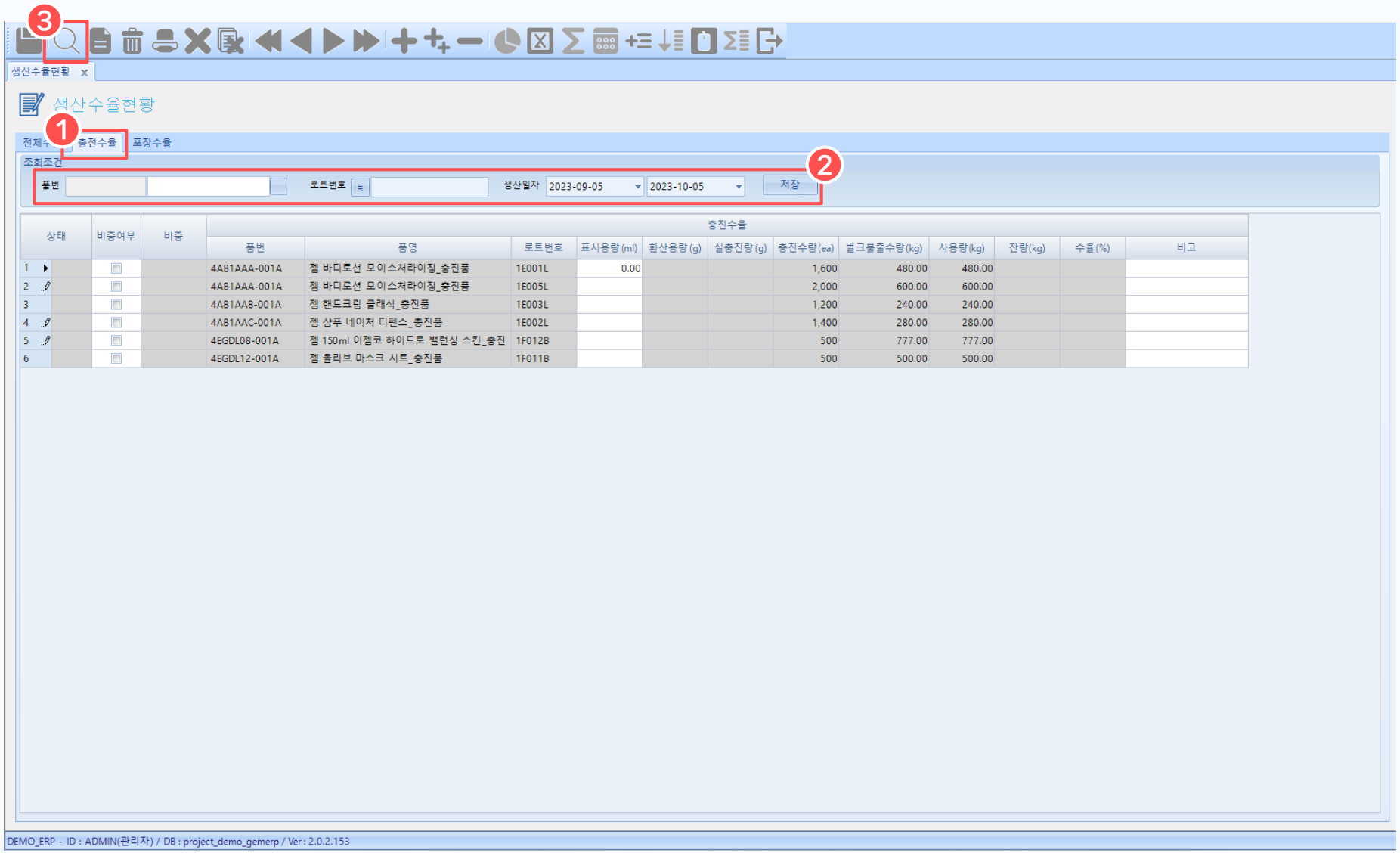

1. 충전수율 탭

충전 공정의 수율을 조회하는 탭입니다.

2. 조회 조건 설정

조회하고자 하는 품목, 로트번호, 생산일자를 설정합니다.

3. 조회

[조회] 버튼을 누르면 조회 조건에 해당하는 품목별 제조 수율 정보를 확인할 수 있습니다.

05. 생산수율현황 (포장수율)

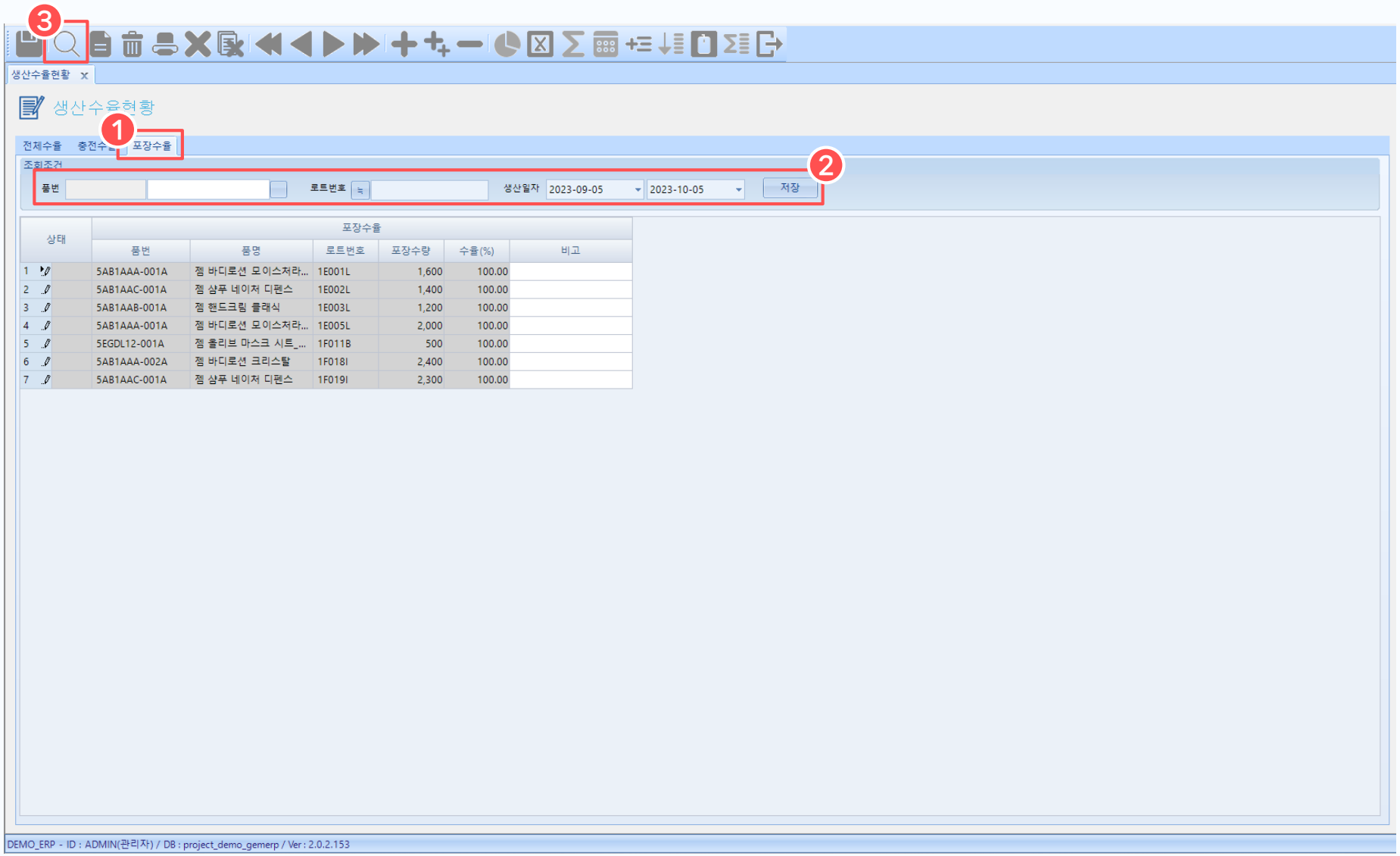

1. 포장수율 탭

포장 공정의 수율을 조회하는 탭입니다.

2. 조회 조건 설정

조회하고자 하는 품목, 로트번호, 생산일자를 설정합니다.

3. 조회

[조회] 버튼을 누르면 조회 조건에 해당하는 품목별 제조 수율 정보를 확인할 수 있습니다.

06. 라인별포장계획현황

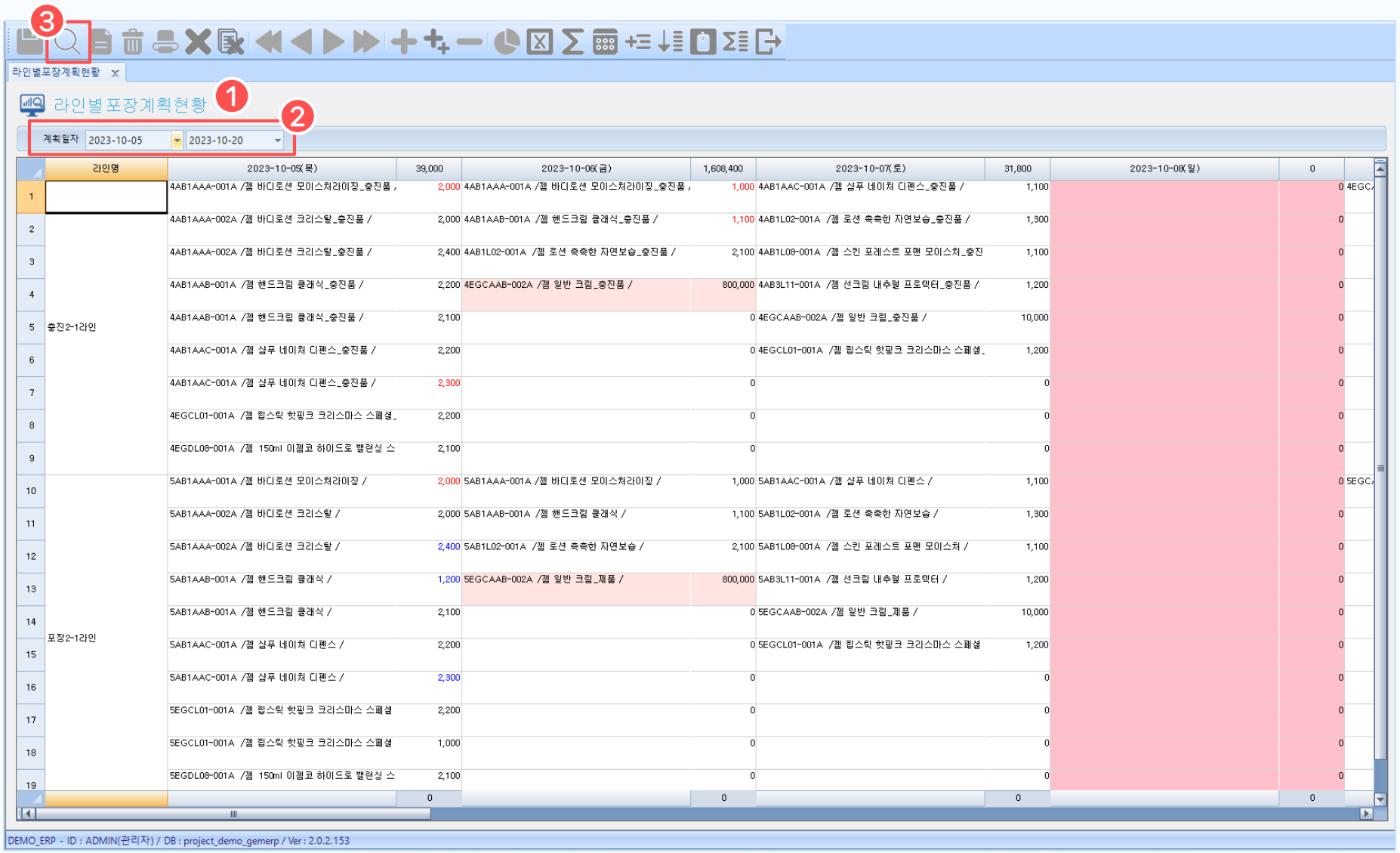

1. 라인별포장계획현황 화면

등록된 라인별 포장 계획 정보를 조회하는 화면입니다.

2. 계획 일자 설정

조회하고자 하는 계획 일자를 설정합니다.

3. 조회

[조회] 버튼을 눌러 계획 일자마다 라인별로 포장 계획 정보를 조회할 수 있습니다.

07. 설비별제조계획현황

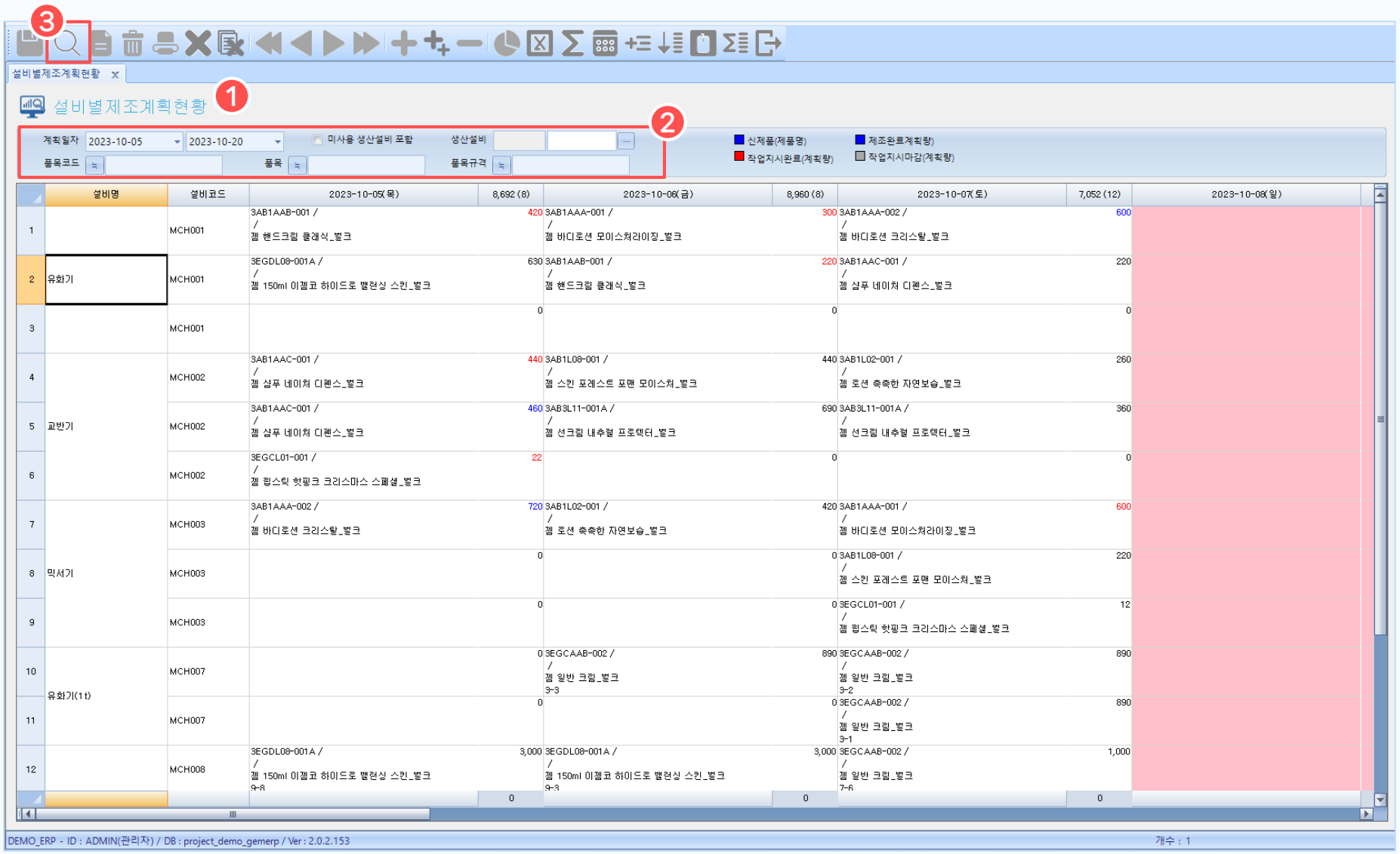

	설비명	설비코드	2023-10-05(목)	8,692 (8)	2023-10-06(금)	8,960 (8)	2023-10-07(토)	7,052 (12)	2023-10-08(일)
1		MCH001	3AB1AAB-001 / / 젤 핸드크림 클래식_벌크	420	3AB1AAA-001 / / 젤 바디로션 모이스처라이징_벌크	300	3AB1AAA-002 / / 젤 바디로션 크리스탈_벌크	600	
2	유화기	MCH001	3EGDL08-001A / / 젤 150ml 이젤코 하이드로 밸런싱 스킨_벌크	630	3AB1AAB-001 / / 젤 핸드크림 클래식_벌크	220	3AB1AAC-001 / / 젤 샴푸 네이처 디펜스_벌크	220	
3		MCH001		0		0		0	
4		MCH002	3AB1AAC-001 / / 젤 샴푸 네이처 디펜스_벌크	440	3AB1L08-001 / / 젤 스킨 포레스트 포맨 모이스처_벌크	440	3AB1L02-001 / / 젤 로션 촉촉한 자연보습_벌크	260	
5	교반기	MCH002	3AB1AAC-001 / / 젤 샴푸 네이처 디펜스_벌크	460	3AB3L11-001A / / 젤 선크림 내추럴 프로텍터_벌크	690	3AB3L11-001A / / 젤 선크림 내추럴 프로텍터_벌크	360	
6		MCH002	3EGCL01-001 / / 젤 립스틱 핫핑크 크리스마스 스페셜_벌크	22		0		0	
7		MCH003	3AB1AAA-002 / / 젤 바디로션 크리스탈_벌크	720	3AB1L02-001 / / 젤 로션 촉촉한 자연보습_벌크	420	3AB1AAA-001 / / 젤 바디로션 모이스처라이징_벌크	600	
8	믹서기	MCH003		0		0	3AB1L08-001 / / 젤 스킨 포레스트 포맨 모이스처_벌크	220	
9		MCH003		0		0	3EGCL01-001 / / 젤 립스틱 핫핑크 크리스마스 스페셜_벌크	12	
10	유화기(1t)	MCH007		0	3EGCAAB-002 / / 젤 일반 크림_벌크 3-3	890	3EGCAAB-002 / / 젤 일반 크림_벌크 3-2	890	
11		MCH007		0		0	3EGCAAB-002 / / 젤 일반 크림_벌크 3-1	890	
12		MCH008	3EGDL08-001A / / 젤 150ml 이젤코 하이드로 밸런싱 스킨_벌크 9-8	3,000	3EGDL08-001A / / 젤 150ml 이젤코 하이드로 밸런싱 스킨_벌크 9-3	3,000	3EGCAAB-002 / / 젤 일반 크림_벌크 7-6	1,000	
				0		0		0	

1. 설비별제조계획현황 화면

등록된 설비별 제조 계획 정보를 조회하는 화면입니다.

2. 조회 조건 설정

조회하고자 하는 계획 일자, 생산설비, 품목 정보를 설정합니다.

3. 조회 버튼

[조회] 버튼을 눌러 계획 일자마다 설비별로 제조 계획 정보를 조회할 수 있습니다.

08. 월간품목별계획현황

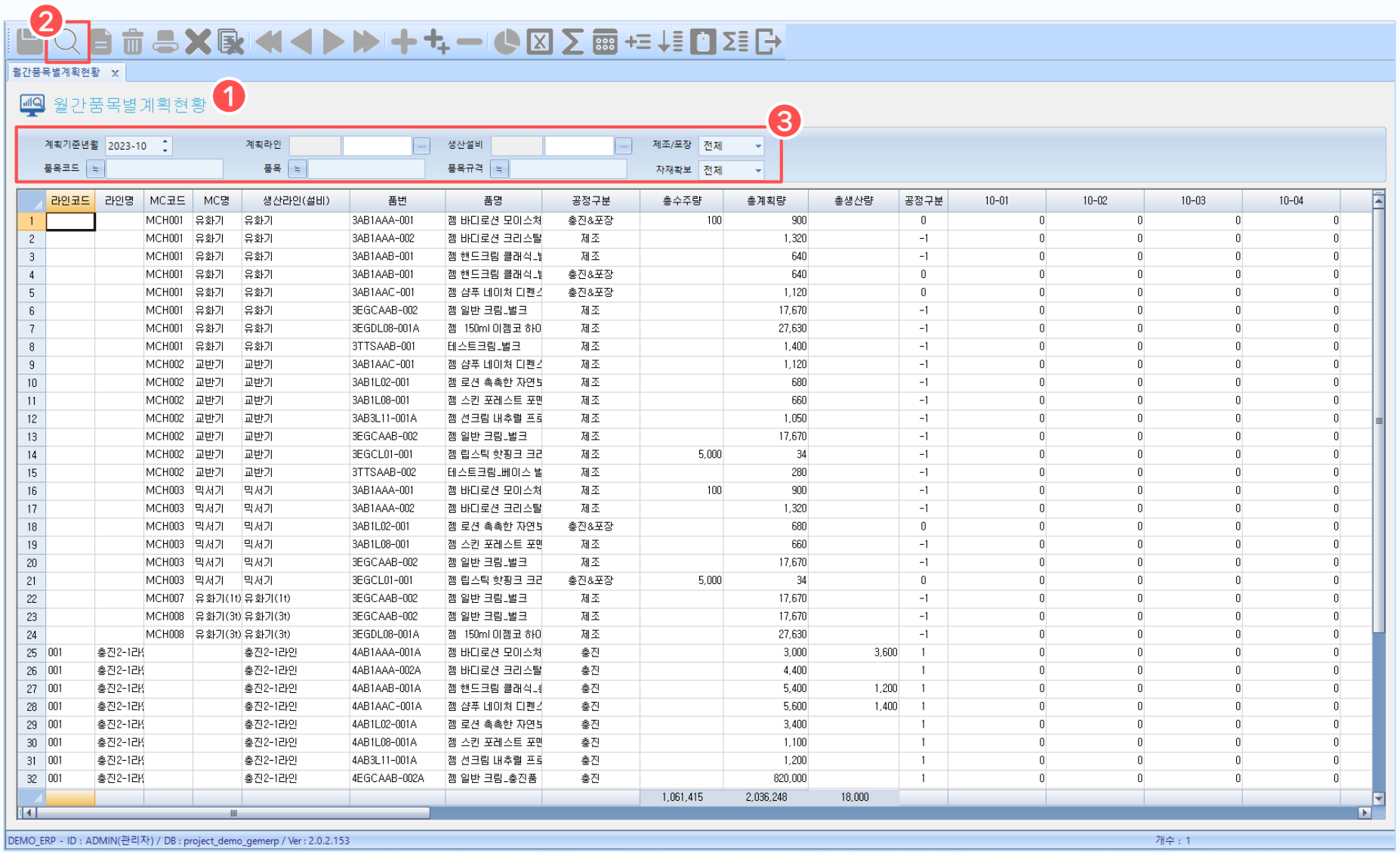

	라인코드	라인명	MC코드	MC명	생산라인(설비)	품번	품명	공정구분	총수주량	총계획량	총생산량	공정구분	10-01	10-02	10-03	10-04
1			MCH001	유화기	유화기	3AB1AAA-001	젬 바디로션 모이스처	충진&포장	100	900		0	0	0	0	0
2			MCH001	유화기	유화기	3AB1AAA-002	젬 바디로션 크리스탈	제조		1,320		-1	0	0	0	0
3			MCH001	유화기	유화기	3AB1AAB-001	젬 핸드크림 클래식_블	제조		640		-1	0	0	0	0
4			MCH001	유화기	유화기	3AB1AAB-001	젬 핸드크림 클래식_블	충진&포장		640		0	0	0	0	0
5			MCH001	유화기	유화기	3AB1AAC-001	젬 샴푸 네이처 디펜스	충진&포장		1,120		0	0	0	0	0
6			MCH001	유화기	유화기	3EGCAAB-002	젬 일반 크림_벌크	제조		17,670		-1	0	0	0	0
7			MCH001	유화기	유화기	3EGDL08-001A	젬 150ml 이젬코 하이	제조		27,630		-1	0	0	0	0
8			MCH001	유화기	유화기	3TTSAAB-001	테스트크림_벌크	제조		1,400		-1	0	0	0	0
9			MCH002	교반기	교반기	3AB1AAC-001	젬 샴푸 네이처 디펜스	제조		1,120		-1	0	0	0	0
10			MCH002	교반기	교반기	3AB1L02-001	젬 로션 촉촉한 자연보	제조		680		-1	0	0	0	0
11			MCH002	교반기	교반기	3AB1L08-001	젬 스킨 포레스트 포맨	제조		660		-1	0	0	0	0
12			MCH002	교반기	교반기	3AB3L11-001A	젬 선크림 내추럴 프로	제조		1,050		-1	0	0	0	0
13			MCH002	교반기	교반기	3EGCAAB-002	젬 일반 크림_벌크	제조		17,670		-1	0	0	0	0
14			MCH002	교반기	교반기	3EGCL01-001	젬 립스틱 핫핑크 크리	제조	5,000	34		-1	0	0	0	0
15			MCH002	교반기	교반기	3TTSAAB-002	테스트크림_베이스 벌	제조		280		-1	0	0	0	0
16			MCH003	믹서기	믹서기	3AB1AAA-001	젬 바디로션 모이스처	제조	100	900		-1	0	0	0	0
17			MCH003	믹서기	믹서기	3AB1AAA-002	젬 바디로션 크리스탈	제조		1,320		-1	0	0	0	0
18			MCH003	믹서기	믹서기	3AB1L02-001	젬 로션 촉촉한 자연보	충진&포장		680		0	0	0	0	0
19			MCH003	믹서기	믹서기	3AB1L08-001	젬 스킨 포레스트 포맨	제조		660		-1	0	0	0	0
20			MCH003	믹서기	믹서기	3EGCAAB-002	젬 일반 크림_벌크	제조		17,670		-1	0	0	0	0
21			MCH003	믹서기	믹서기	3EGCL01-001	젬 립스틱 핫핑크 크리	충진&포장	5,000	34		0	0	0	0	0
22			MCH007	유화기(1t)	유화기(1t)	3EGCAAB-002	젬 일반 크림_벌크	제조		17,670		-1	0	0	0	0
23			MCH008	유화기(3t)	유화기(3t)	3EGCAAB-002	젬 일반 크림_벌크	제조		17,670		-1	0	0	0	0
24			MCH008	유화기(3t)	유화기(3t)	3EGDL08-001A	젬 150ml 이젬코 하이	제조		27,630		-1	0	0	0	0
25	001	충진2-1라			충진2-1라인	4AB1AAA-001A	젬 바디로션 모이스처	충진		3,000	3,600	1	0	0	0	0
26	001	충진2-1라			충진2-1라인	4AB1AAA-002A	젬 바디로션 크리스탈	충진		4,400		1	0	0	0	0
27	001	충진2-1라			충진2-1라인	4AB1AAB-001A	젬 핸드크림 클래식_블	충진		5,400	1,200	1	0	0	0	0
28	001	충진2-1라			충진2-1라인	4AB1AAC-001A	젬 샴푸 네이처 디펜스	충진		5,600	1,400	1	0	0	0	0
29	001	충진2-1라			충진2-1라인	4AB1L02-001A	젬 로션 촉촉한 자연보	충진		3,400		1	0	0	0	0
30	001	충진2-1라			충진2-1라인	4AB1L08-001A	젬 스킨 포레스트 포맨	충진		1,100		1	0	0	0	0
31	001	충진2-1라			충진2-1라인	4AB3L11-001A	젬 선크림 내추럴 프로	충진		1,200		1	0	0	0	0
32	001	충진2-1라			충진2-1라인	4EGCAAB-002A	젬 일반 크림_충진품	충진		820,000		1	0	0	0	0
									1,061,415	2,036,248	18,000					

1. 월간품목별계획현황 화면

등록된 생산 계획을 바탕으로 월간 품목별 계획 현황을 조회하는 화면입니다.

2. 조회 조건 설정

조회하고자 하는 생산 계획 정보를 설정합니다.

3. 조회

[조회] 버튼을 눌러 설정한 계획기준년월의 일자별로 품목에 따른 계획 정보를 조회할 수 있습니다.