07. 공정관리 > 작업지시관리

INDEX

1. 작업지시관리 Flow
2. 흐름 별 메뉴도
3. 사용 매뉴얼

1. 작업지시관리 Flow

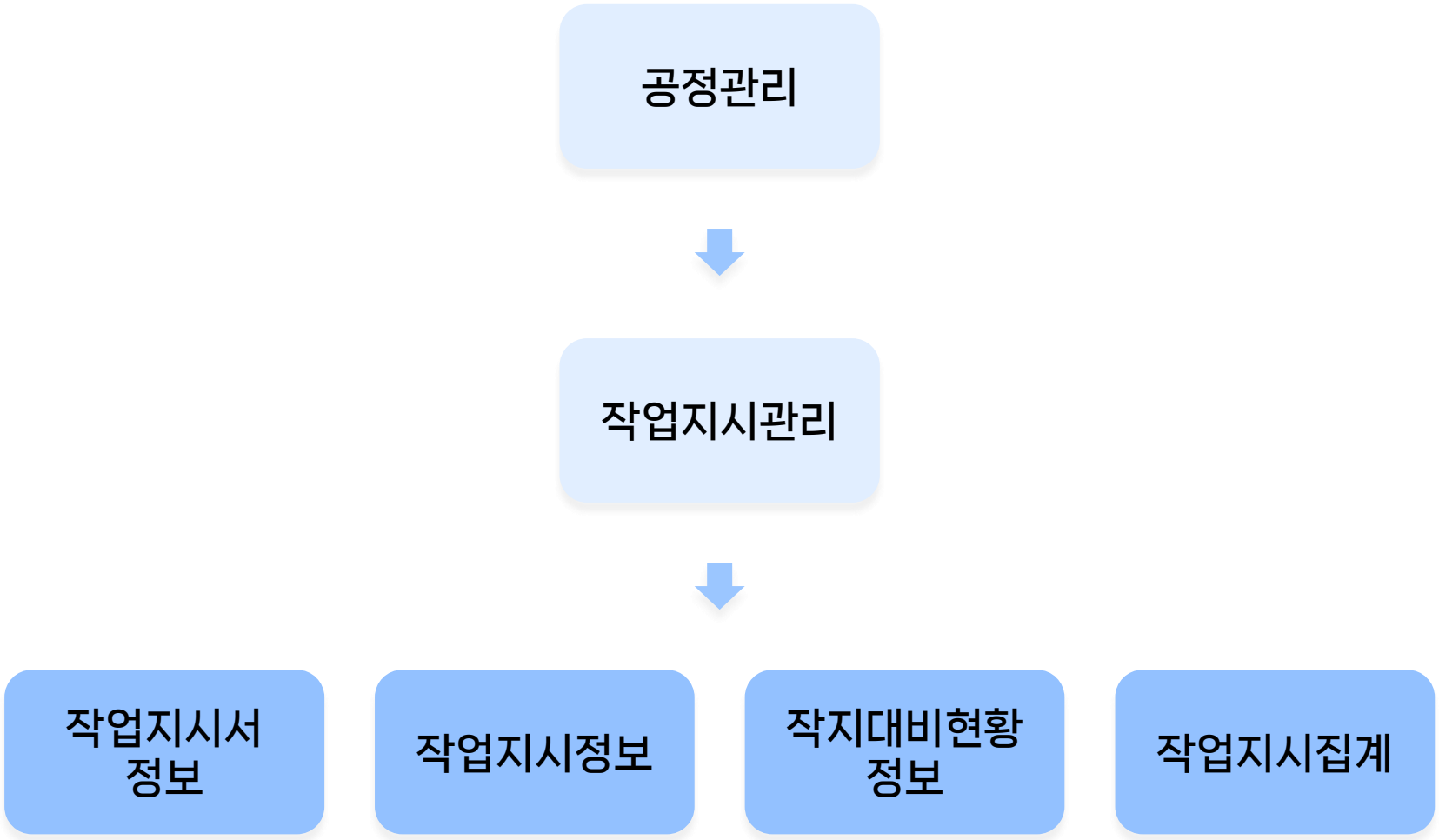

2. 흐름 별 메뉴도

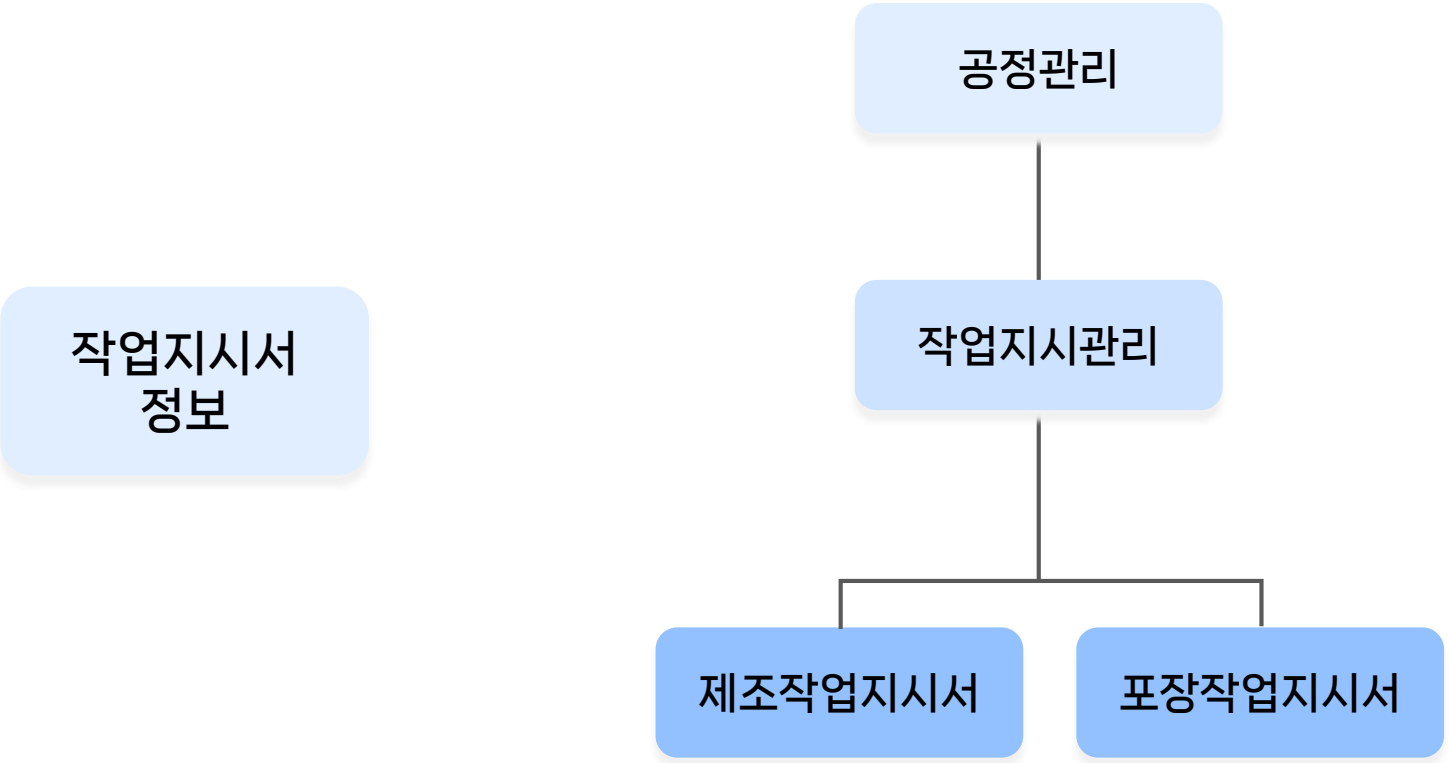

2. 흐름 별 메뉴도

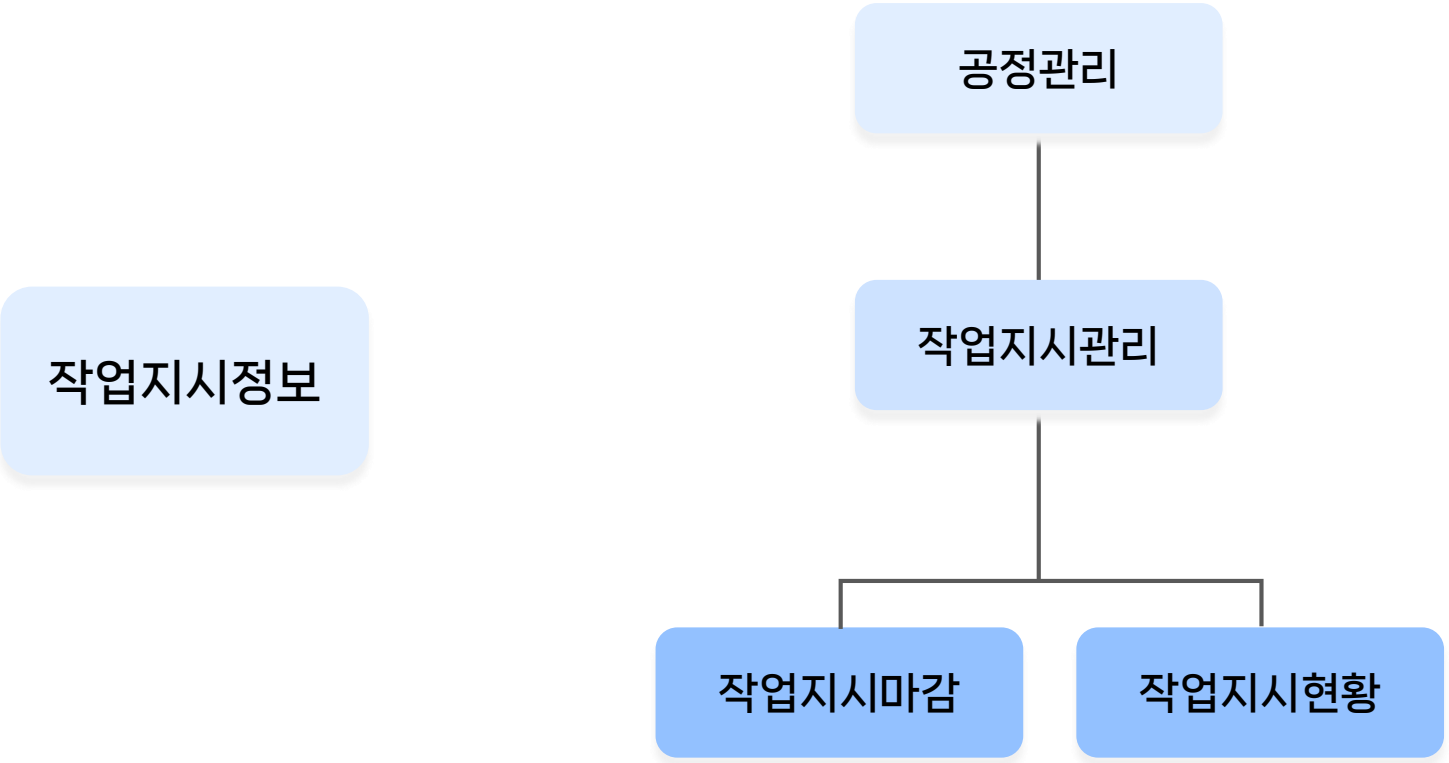

2. 흐름 별 메뉴도

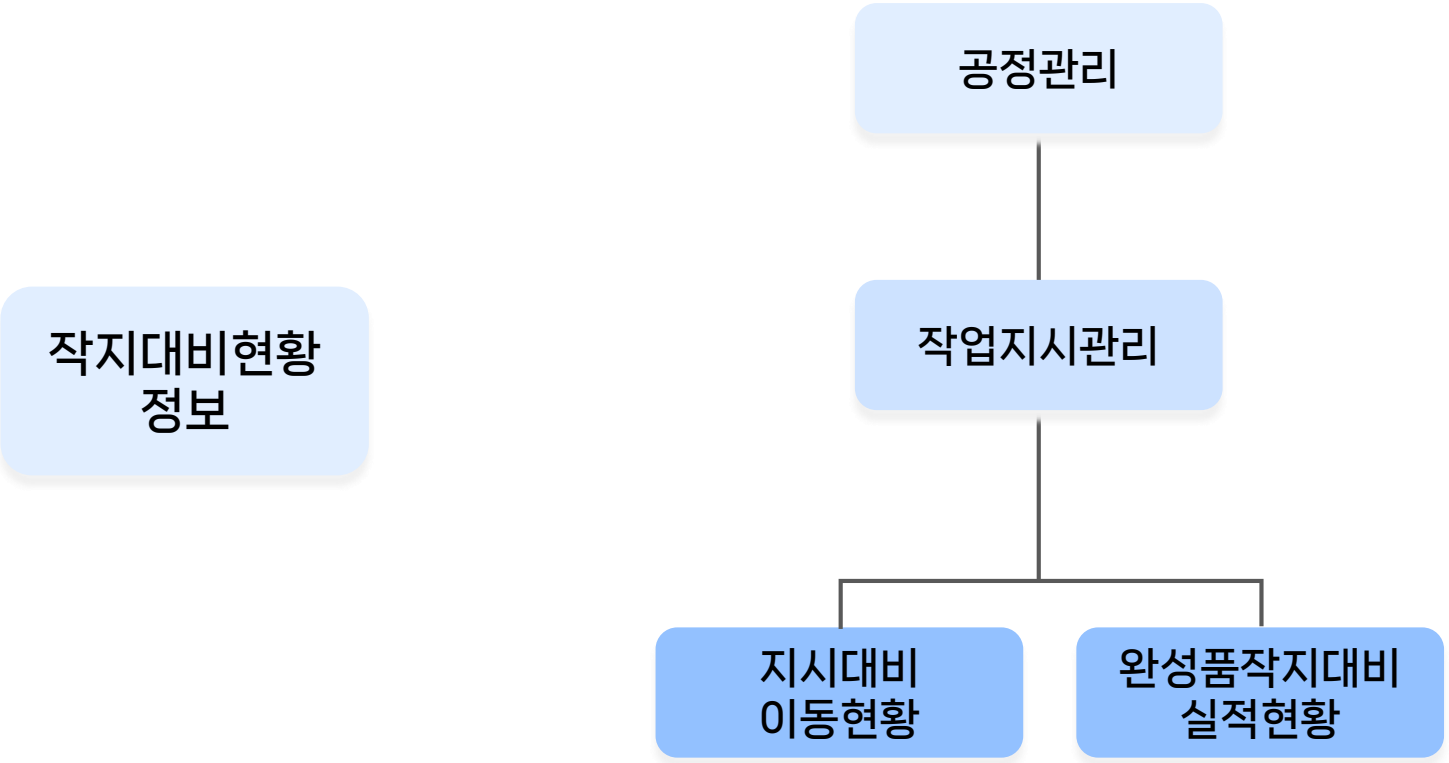

2. 흐름 별 메뉴도

작업지시집계

공정관리

작업지시관리

작업지시집계

01. 제조작업지시서 (생산계획참조)

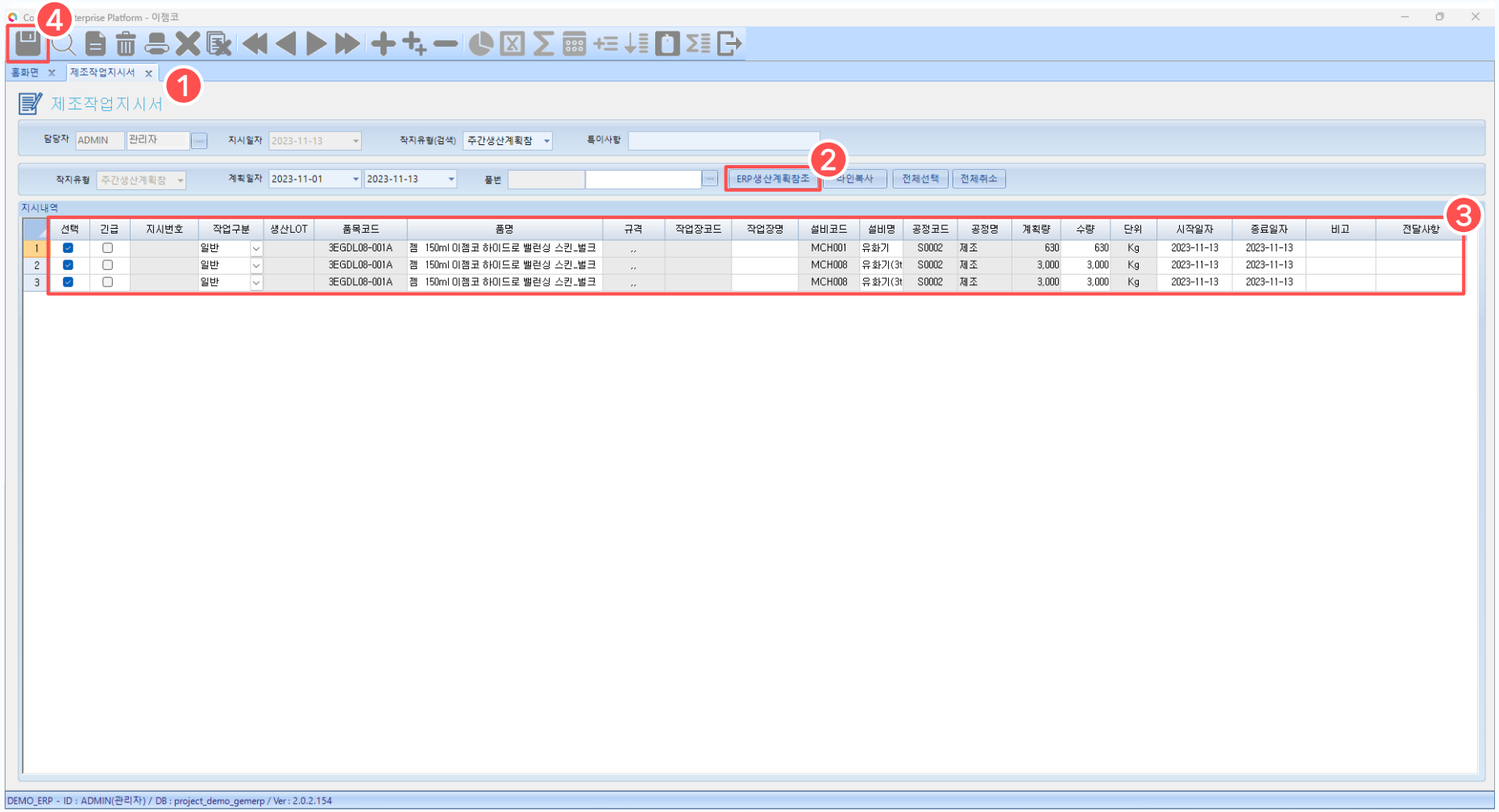

1. 제조작업지시서 화면

주간생산계획 정보를 참조하거나 독립적으로 제조작업지시서를 작성하는 화면입니다.

2. ERP생산계획참조

생산계획을 참조하여 작성할 경우, [ERP생산계획참조] 버튼을 클릭하여 생산계획이 내려진 작업을 조회합니다.

(※ 생산계획관리-MPS관리-생산계획 화면의 제조생산계획이 확정된 항목만 확인할 수 있습니다.)

3. 상세정보 입력

조회된 내용을 확인하고 작업구분, 작업장, 지시수량, 비고, 전달사항 등 내용을 입력합니다.

4. 저장

[저장] 버튼 클릭 시, 입력한 내용이 저장되며, 공정불출요청이 진행됩니다.

01. 제조작업지시서 (독립)

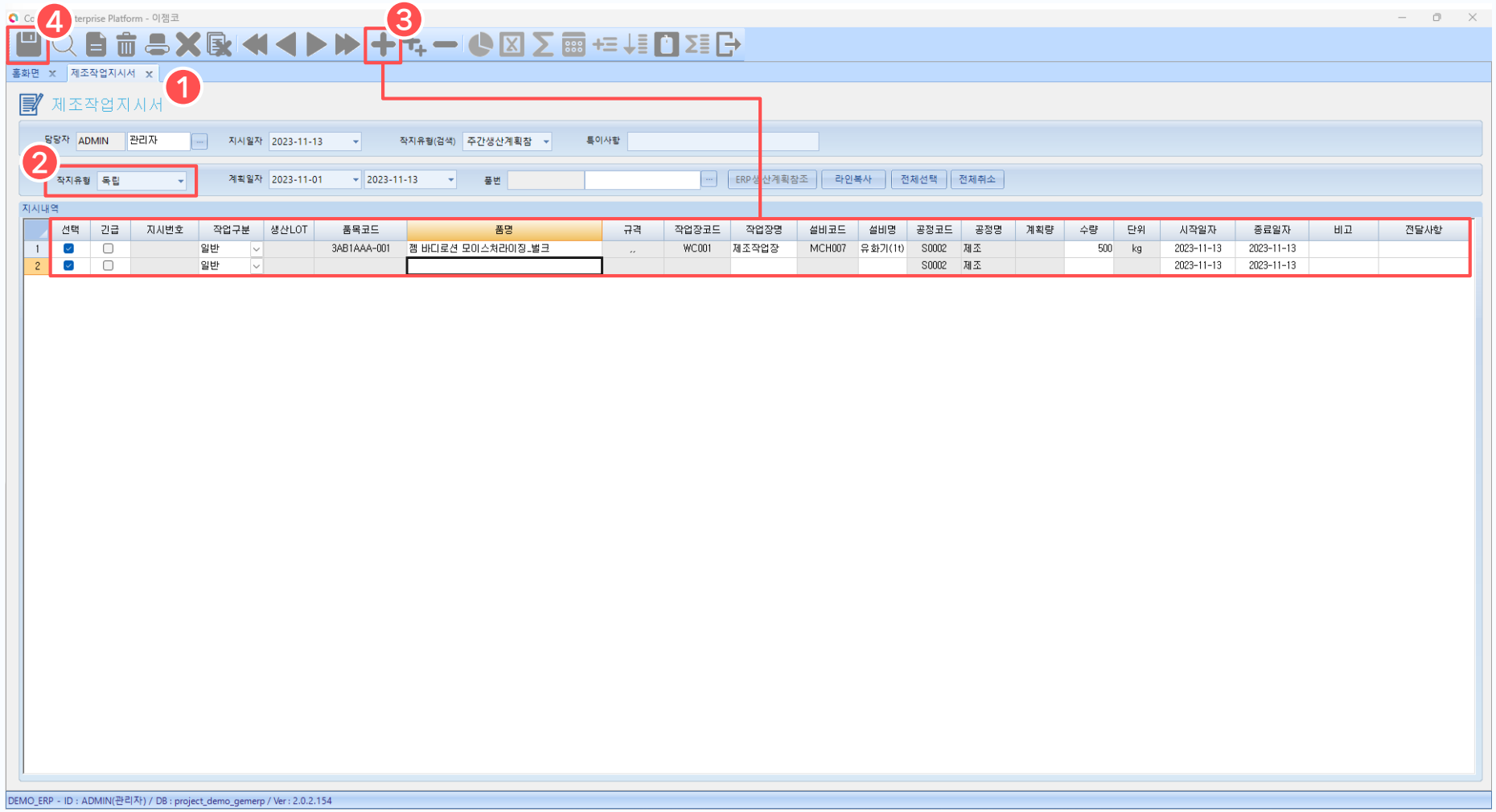

1. 제조작업지시서 화면

주간생산계획 정보를 참조하거나 독립적으로 제조작업지시서를 작성하는 화면입니다.

2. 작지유형 설정

독립으로 작업지시서를 작성할 경우, 작지유형을 '독립'으로 설정합니다.

3. 상세정보 입력

[행추가] 버튼을 클릭하여 라인 생성 후 품목, 작업장, 설비, 수량 등 상세 내용을 입력합니다.

4. 저장

[저장] 버튼 클릭하여 입력한 내용을 저장합니다.

02. 포장작업지시서 (일반)

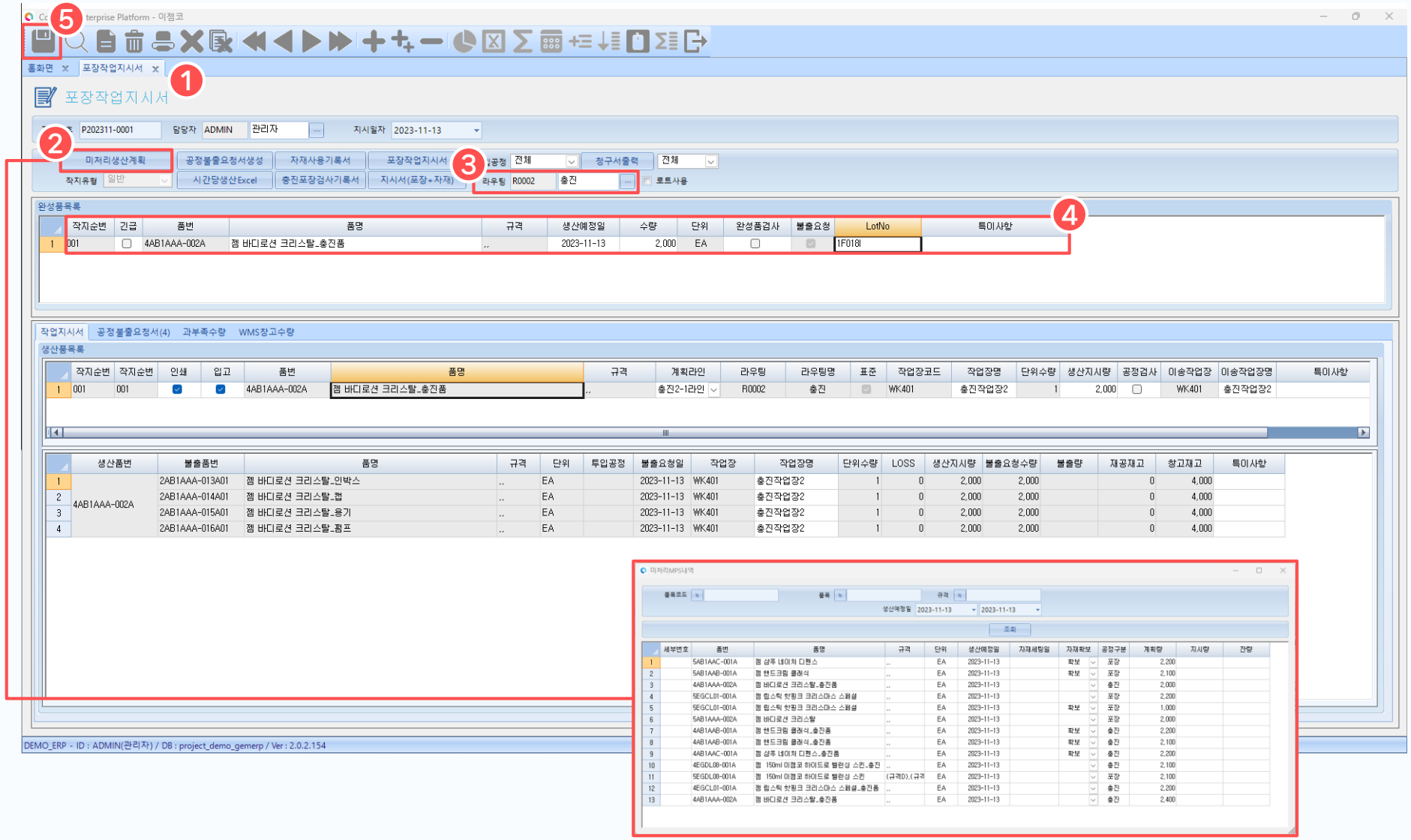

1. 포장작업지시서 화면

일반 또는 비계획 유형으로 포장작업 지시서를 작성하는 화면입니다.

2. 미처리생산계획

일반으로 작성할 경우, [미처리생산계획] 버튼을 클릭하여 미처리된 포장 계획을 조회합니다.

(※ 생산계획관리-MPS관리-생산계획 화면의 등록된 포장계획 기준으로 확인할 수 있습니다.)

3. 라우팅 지정

엔터키를 이용하여 공정 라우팅 정보를 설정합니다.

4. 로트번호(LotNo)입력

내용을 확인하고, 로트번호의 경우 엔터키를 이용하여 로트번호를 선택하거나, 직접 입력합니다.

5. 저장

[저장] 버튼 클릭하여 입력한 내용을 저장합니다.

02. 포장작업지시서 (비계획)

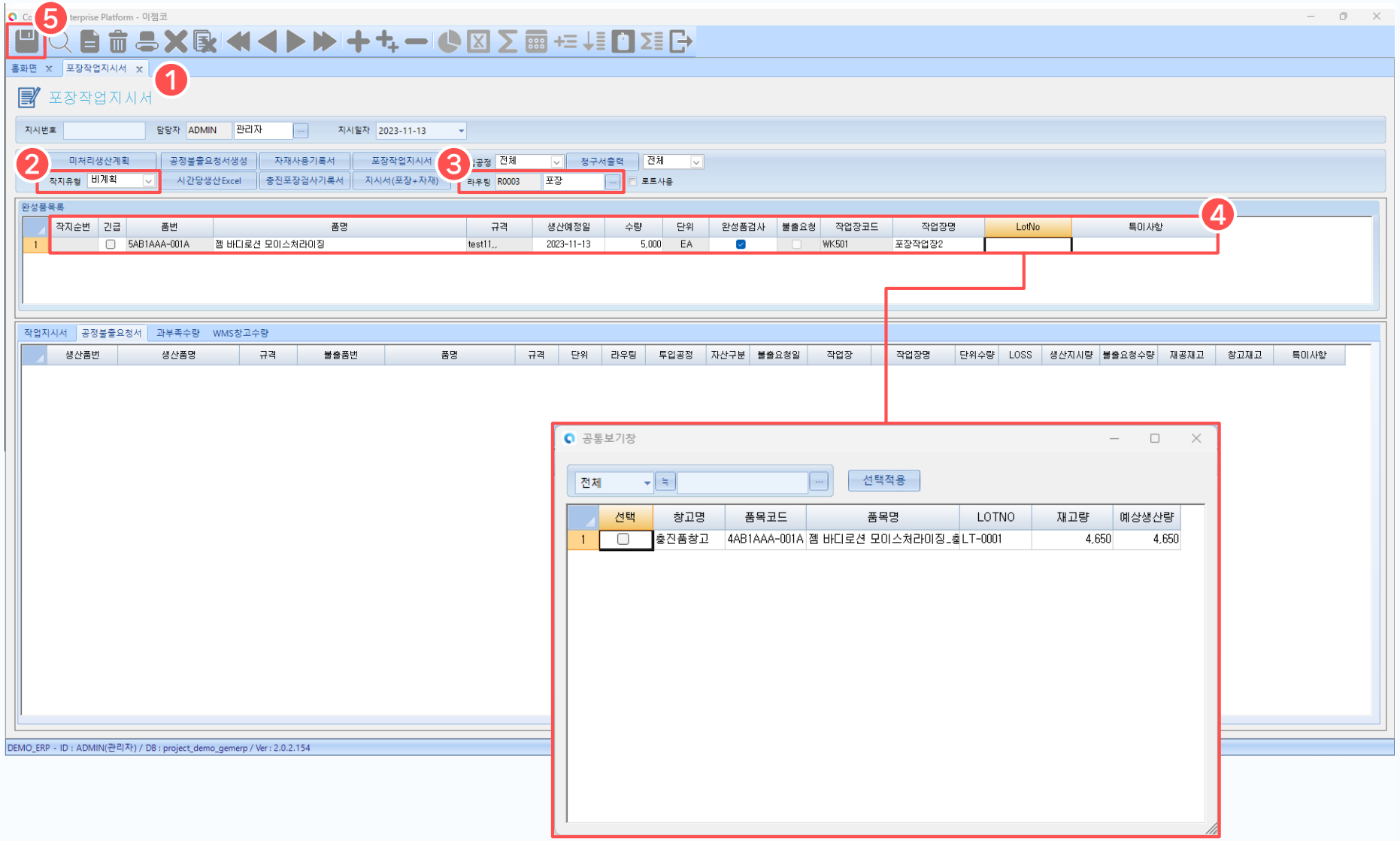

1. 포장작업지시서 화면

일반 또는 비계획 유형으로 포장작업 지시서를 작성하는 화면입니다.

2. 작지유형 설정

독립으로 작업지시서를 작성할 경우, 작지유형을 '비계획'으로 설정합니다.

3. 라우팅 설정

엔터키를 이용하여 공정 라우팅 정보를 설정합니다.

4. 상세정보 입력

작지유형 비계획 선택 시, 라인이 자동 생성되며 품목, 수량, 완성품검사여부, 작업장, 로트번호 등 상세 내용을 입력 합니다. (※ 로트번호의 경우 앞서 설명한 바와 같이 엔터키를 이용하여 로트번호를 선택하거나, 직접 입력합니다.)

5. 저장

[저장] 버튼 클릭하여 입력한 내용을 저장합니다.

02. 포장작업지시서 (공통)

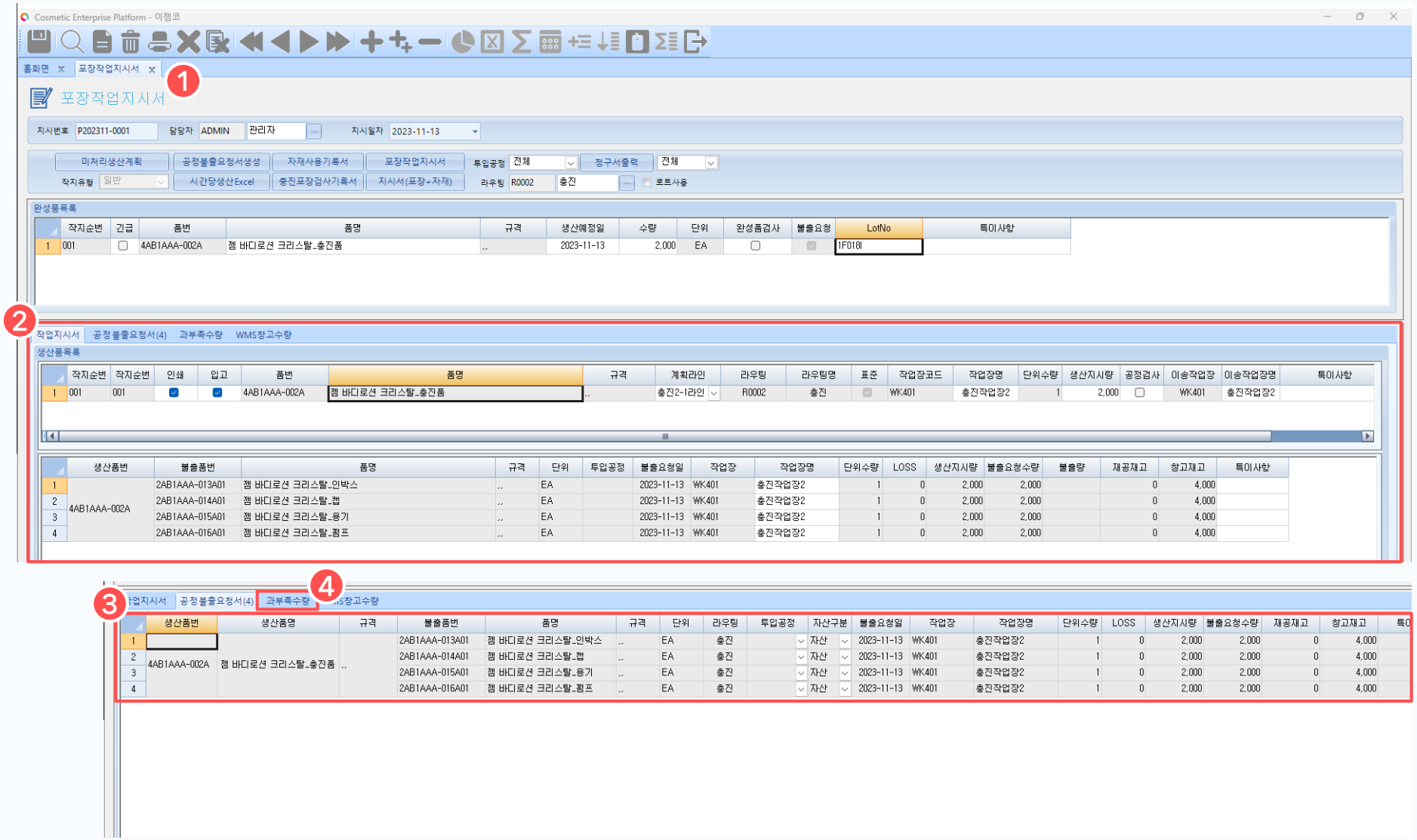

1. 포장작업지시서 화면

일반 또는 비계획 유형으로 포장작업 지시서를 작성하는 화면입니다.

2. 작업지시서 조회

등록한 포장작업지시의 상세 내역을 조회할 수 있습니다. 작업지시를 등록한 품목이 생산품목록에 보여지고, 생산품에 등록된 BOM을 기준으로 하위 품목이 불출품으로 조회됩니다.

3. 공정불출요청서

포장작업지시 저장 시, 자동으로 공정불출요청 정보가 생성되며 그에 따른 공정불출요청서를 조회할 수 있습니다.

4. 과부족수량

포장작업시지서 저장 시, 창고재고가 부족할 경우 과부족수량 탭에 부족 수량 정보를 확인할 수 있습니다. 이 때 진행하고있는 작업지시 저장은 가능합니다.

(※ 이미 불출된 공정재고를 사용할 경우, 또는 재고가 추후 입고되는 경우 작업지시를 다시 내릴 필요 없이 진행이 가능합니다.)

02. 포장작업지시서 (공통)

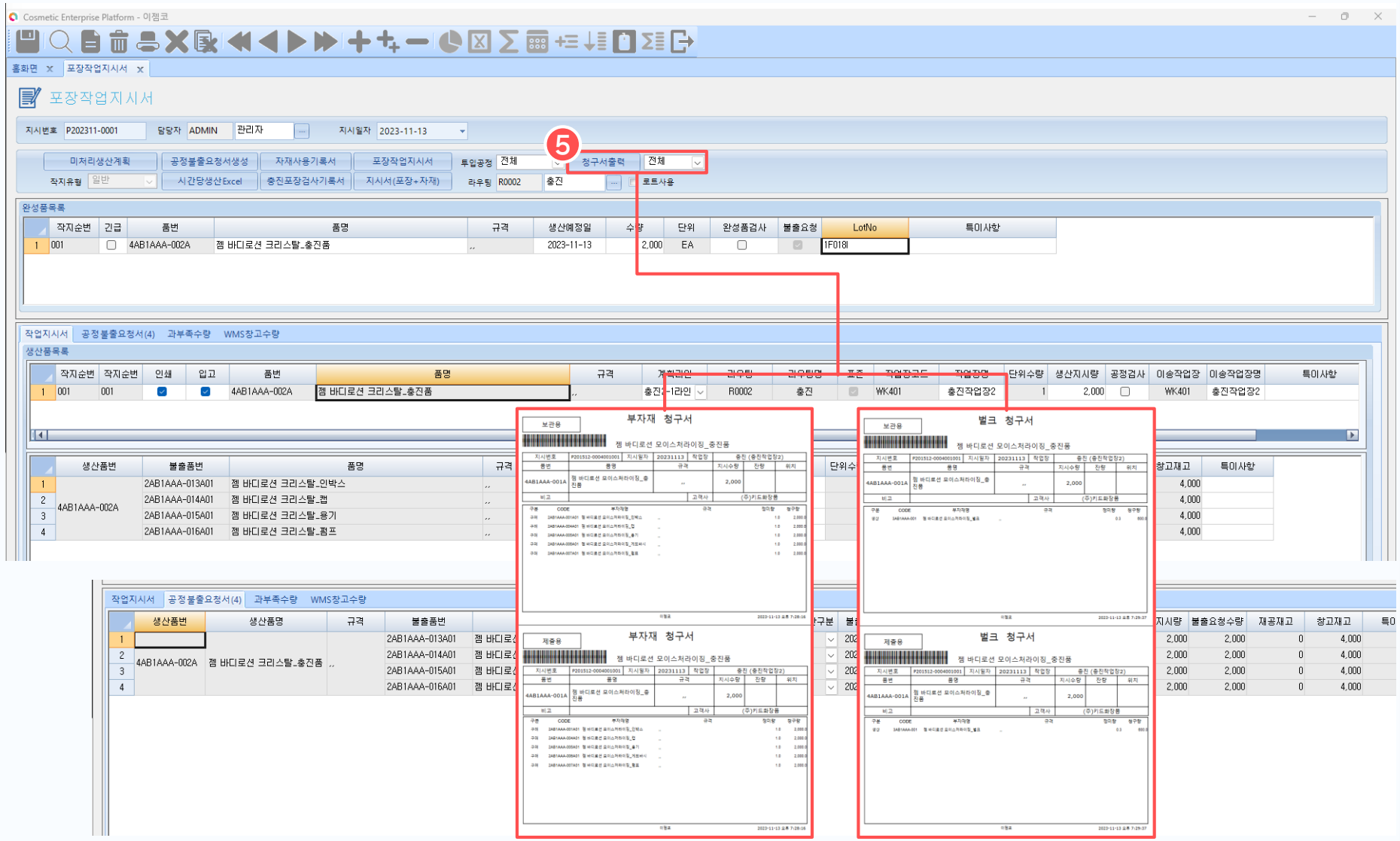

5. 청구서출력

[청구서출력] 버튼 클릭 시, 우측 콤보박스 값에 따른 청구서를 출력할 수 있습니다.

(※ 콤보박스 값 : 전체, 원재료, 부자재, 벌크, 충진품, 제품, 상품, 소모품, 해당없음)

03. 작업지시마감

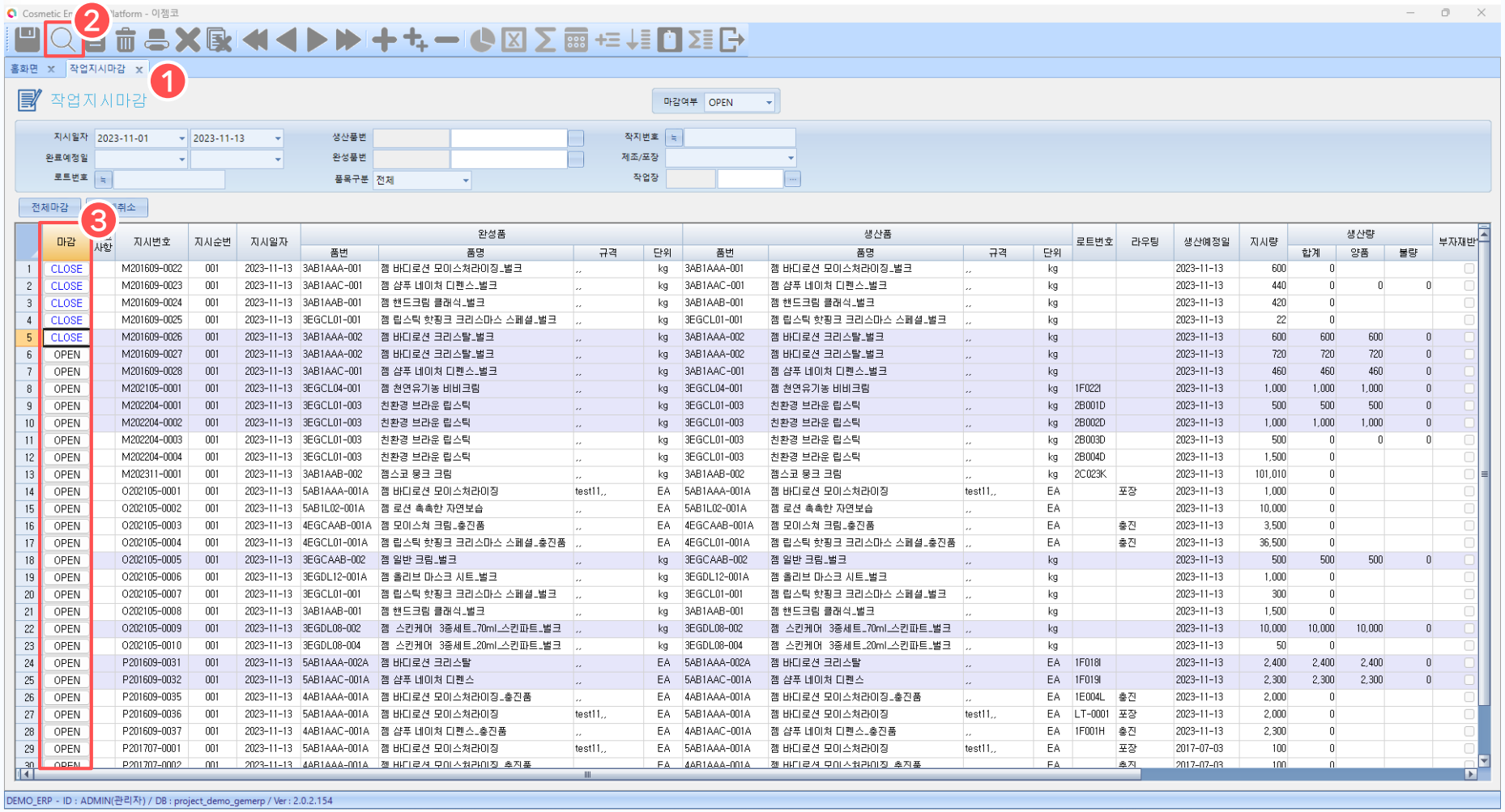

	마감	사항	지시번호	지시순번	지시일자	완성품				생산품				로트번호	라우팅	생산예정일	지시량	생산량			부자재반
						품번	품명	규격	단위	품번	품명	규격	단위					합계	양품	불량	
1	CLOSE		M201609-0022	001	2023-11-13	3AB1AAA-001	젬 바디로션 모이스처라이징_벌크	,,	kg	3AB1AAA-001	젬 바디로션 모이스처라이징_벌크	,,	kg			2023-11-13	600	0			
2	CLOSE		M201609-0023	001	2023-11-13	3AB1AAC-001	젬 샴푸 네이처 디펜스_벌크	,,	kg	3AB1AAC-001	젬 샴푸 네이처 디펜스_벌크	,,	kg			2023-11-13	440	0	0	0	
3	CLOSE		M201609-0024	001	2023-11-13	3AB1AAB-001	젬 핸드크림 클래식_벌크	,,	kg	3AB1AAB-001	젬 핸드크림 클래식_벌크	,,	kg			2023-11-13	420	0			
4	CLOSE		M201609-0025	001	2023-11-13	3EGCL01-001	젬 립스틱 핫핑크 크리스마스 스페셜_벌크	,,	kg	3EGCL01-001	젬 립스틱 핫핑크 크리스마스 스페셜_벌크	,,	kg			2023-11-13	22	0			
5	CLOSE		M201609-0026	001	2023-11-13	3AB1AAA-002	젬 바디로션 크리스탈_벌크	,,	kg	3AB1AAA-002	젬 바디로션 크리스탈_벌크	,,	kg			2023-11-13	600	600	600	0	
6	OPEN		M201609-0027	001	2023-11-13	3AB1AAA-002	젬 바디로션 크리스탈_벌크	,,	kg	3AB1AAA-002	젬 바디로션 크리스탈_벌크	,,	kg			2023-11-13	720	720	720	0	
7	OPEN		M201609-0028	001	2023-11-13	3AB1AAC-001	젬 샴푸 네이처 디펜스_벌크	,,	kg	3AB1AAC-001	젬 샴푸 네이처 디펜스_벌크	,,	kg			2023-11-13	460	460	460	0	
8	OPEN		M202105-0001	001	2023-11-13	3EGCL04-001	젬 천연유기농 비비크림	,,	kg	3EGCL04-001	젬 천연유기농 비비크림	,,	kg	1F022I		2023-11-13	1,000	1,000	1,000	0	
9	OPEN		M202204-0001	001	2023-11-13	3EGCL01-003	친환경 브라운 립스틱	,,	kg	3EGCL01-003	친환경 브라운 립스틱	,,	kg	2B001D		2023-11-13	500	500	500	0	
10	OPEN		M202204-0002	001	2023-11-13	3EGCL01-003	친환경 브라운 립스틱	,,	kg	3EGCL01-003	친환경 브라운 립스틱	,,	kg	2B002D		2023-11-13	1,000	1,000	1,000	0	
11	OPEN		M202204-0003	001	2023-11-13	3EGCL01-003	친환경 브라운 립스틱	,,	kg	3EGCL01-003	친환경 브라운 립스틱	,,	kg	2B003D		2023-11-13	500	0	0	0	
12	OPEN		M202204-0004	001	2023-11-13	3EGCL01-003	친환경 브라운 립스틱	,,	kg	3EGCL01-003	친환경 브라운 립스틱	,,	kg	2B004D		2023-11-13	1,500	0			
13	OPEN		M202311-0001	001	2023-11-13	3AB1AAB-002	젬스코 뭉크 크림	,,	kg	3AB1AAB-002	젬스코 뭉크 크림	,,	kg	2C023K		2023-11-13	101,010	0			
14	OPEN		O202105-0001	001	2023-11-13	5AB1AAA-001A	젬 바디로션 모이스처라이징	test11,,	EA	5AB1AAA-001A	젬 바디로션 모이스처라이징	test11,,	EA		포장	2023-11-13	1,000	0			
15	OPEN		O202105-0002	001	2023-11-13	5AB1L02-001A	젬 로션 촉촉한 자연보습	,,	EA	5AB1L02-001A	젬 로션 촉촉한 자연보습	,,	EA			2023-11-13	10,000	0			
16	OPEN		O202105-0003	001	2023-11-13	4EGCAAB-001A	젬 모이스쳐 크림_출진품	,,	EA	4EGCAAB-001A	젬 모이스쳐 크림_출진품	,,	EA		출진	2023-11-13	3,500	0			
17	OPEN		O202105-0004	001	2023-11-13	4EGCL01-001A	젬 립스틱 핫핑크 크리스마스 스페셜_출진품	,,	EA	4EGCL01-001A	젬 립스틱 핫핑크 크리스마스 스페셜_출진품	,,	EA		출진	2023-11-13	36,500	0			
18	OPEN		O202105-0005	001	2023-11-13	3EGCAAB-002	젬 일반 크림_벌크	,,	kg	3EGCAAB-002	젬 일반 크림_벌크	,,	kg			2023-11-13	500	500	500	0	
19	OPEN		O202105-0006	001	2023-11-13	3EGDL12-001A	젬 홀리브 마스크 시트_벌크	,,	kg	3EGDL12-001A	젬 홀리브 마스크 시트_벌크	,,	kg			2023-11-13	1,000	0			
20	OPEN		O202105-0007	001	2023-11-13	3EGCL01-001	젬 립스틱 핫핑크 크리스마스 스페셜_벌크	,,	kg	3EGCL01-001	젬 립스틱 핫핑크 크리스마스 스페셜_벌크	,,	kg			2023-11-13	300	0			
21	OPEN		O202105-0008	001	2023-11-13	3AB1AAB-001	젬 핸드크림 클래식_벌크	,,	kg	3AB1AAB-001	젬 핸드크림 클래식_벌크	,,	kg			2023-11-13	1,500	0			
22	OPEN		O202105-0009	001	2023-11-13	3EGDL08-002	젬 스킨케어 3종세트_70ml_스킨파트_벌크	,,	kg	3EGDL08-002	젬 스킨케어 3종세트_70ml_스킨파트_벌크	,,	kg			2023-11-13	10,000	10,000	10,000	0	
23	OPEN		O202105-0010	001	2023-11-13	3EGDL08-004	젬 스킨케어 3종세트_20ml_스킨파트_벌크	,,	kg	3EGDL08-004	젬 스킨케어 3종세트_20ml_스킨파트_벌크	,,	kg			2023-11-13	50	0			
24	OPEN		P201609-0031	001	2023-11-13	5AB1AAA-002A	젬 바디로션 크리스탈	,,	EA	5AB1AAA-002A	젬 바디로션 크리스탈	,,	EA	1F018I		2023-11-13	2,400	2,400	2,400	0	
25	OPEN		P201609-0032	001	2023-11-13	5AB1AAC-001A	젬 샴푸 네이처 디펜스	,,	EA	5AB1AAC-001A	젬 샴푸 네이처 디펜스	,,	EA	1F019I		2023-11-13	2,300	2,300	2,300	0	
26	OPEN		P201609-0035	001	2023-11-13	4AB1AAA-001A	젬 바디로션 모이스처라이징_출진품	,,	EA	4AB1AAA-001A	젬 바디로션 모이스처라이징_출진품	,,	EA	1E004L	출진	2023-11-13	2,000	0			
27	OPEN		P201609-0036	001	2023-11-13	5AB1AAA-001A	젬 바디로션 모이스처라이징	test11,,	EA	5AB1AAA-001A	젬 바디로션 모이스처라이징	test11,,	EA	LT-0001	포장	2023-11-13	2,000	0			
28	OPEN		P201609-0037	001	2023-11-13	4AB1AAC-001A	젬 샴푸 네이처 디펜스_출진품	,,	EA	4AB1AAC-001A	젬 샴푸 네이처 디펜스_출진품	,,	EA	1F001H	출진	2023-11-13	2,300	0			
29	OPEN		P201707-0001	001	2023-11-13	5AB1AAA-001A	젬 바디로션 모이스처라이징	test11,,	EA	5AB1AAA-001A	젬 바디로션 모이스처라이징	test11,,	EA		포장	2017-07-03	100	0			
30	OPEN		P201707-0002	001	2023-11-13	4AB1AAA-001A	젬 바디로션 모이스처라이징_출진품		EA	4AB1AAA-001A	젬 바디로션 모이스처라이징_출진품		EA		출진	2017-07-03	100	0			

1. 작업지시마감 화면

작업 지시에 대하여 마감을 진행할 수 있는 화면입니다.

2. 조회

[조회] 버튼 클릭 시, 등록된 전체 항목 또는 설정한 조회 조건에 따라 정보가 조회됩니다.

3. 마감 Open / Close

등록된 지시서를 기준으로 완성품과 생산품 정보를 확인하고 작업지시를 마감할 항목의 [Open] 버튼을 클릭하여 'Close'로 변경합니다.
해당 버튼 재클릭 시 다시 'Open'으로 변경되며 마감이 해제됩니다.
(※ 항목 전체 마감을 진행할 경우 [전체마감] 버튼을 클릭하여 모두 마감합니다.)

04. 작업지시현황

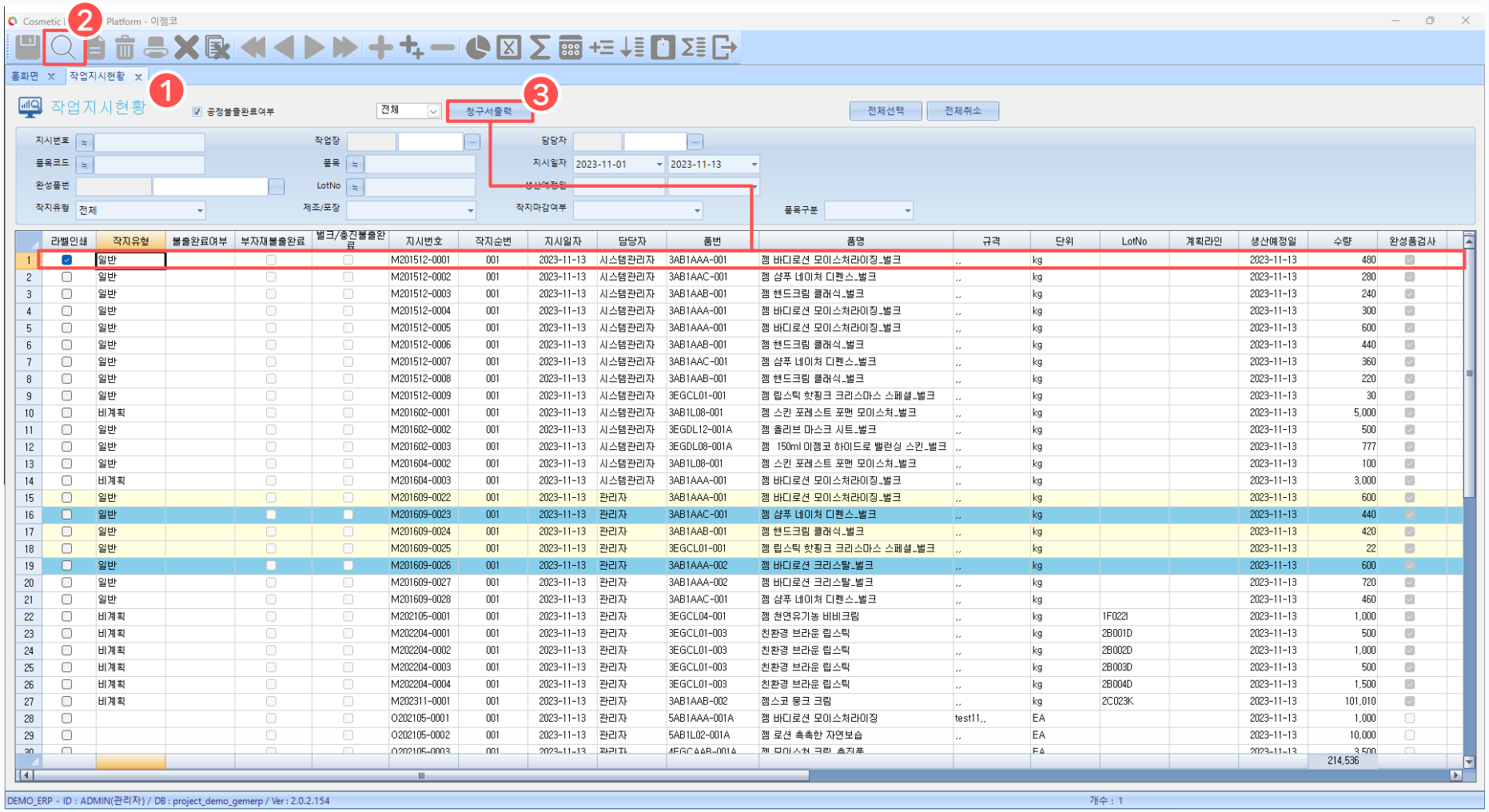

1. 작업지시현황 화면

등록한 작업지시내역을 조회하는 화면입니다.

2. 조회

[조회] 버튼 클릭 시, 등록된 전체 항목 또는 설정한 조회 조건에 따라 정보가 조회됩니다.

항목 더블클릭 시, 해당 지시번호(작업지시구분)에 따라 제조작업지시서 또는 포장작업지시서 화면으로 이동합니다.

3. 청구서출력

청구서를 출력하고자 하는 항목의 '라벨인쇄'에 체크 후, 좌측 콤보박스 값에 따라 청구서를 출력할 수 있습니다.

05. 지시대비이동현황

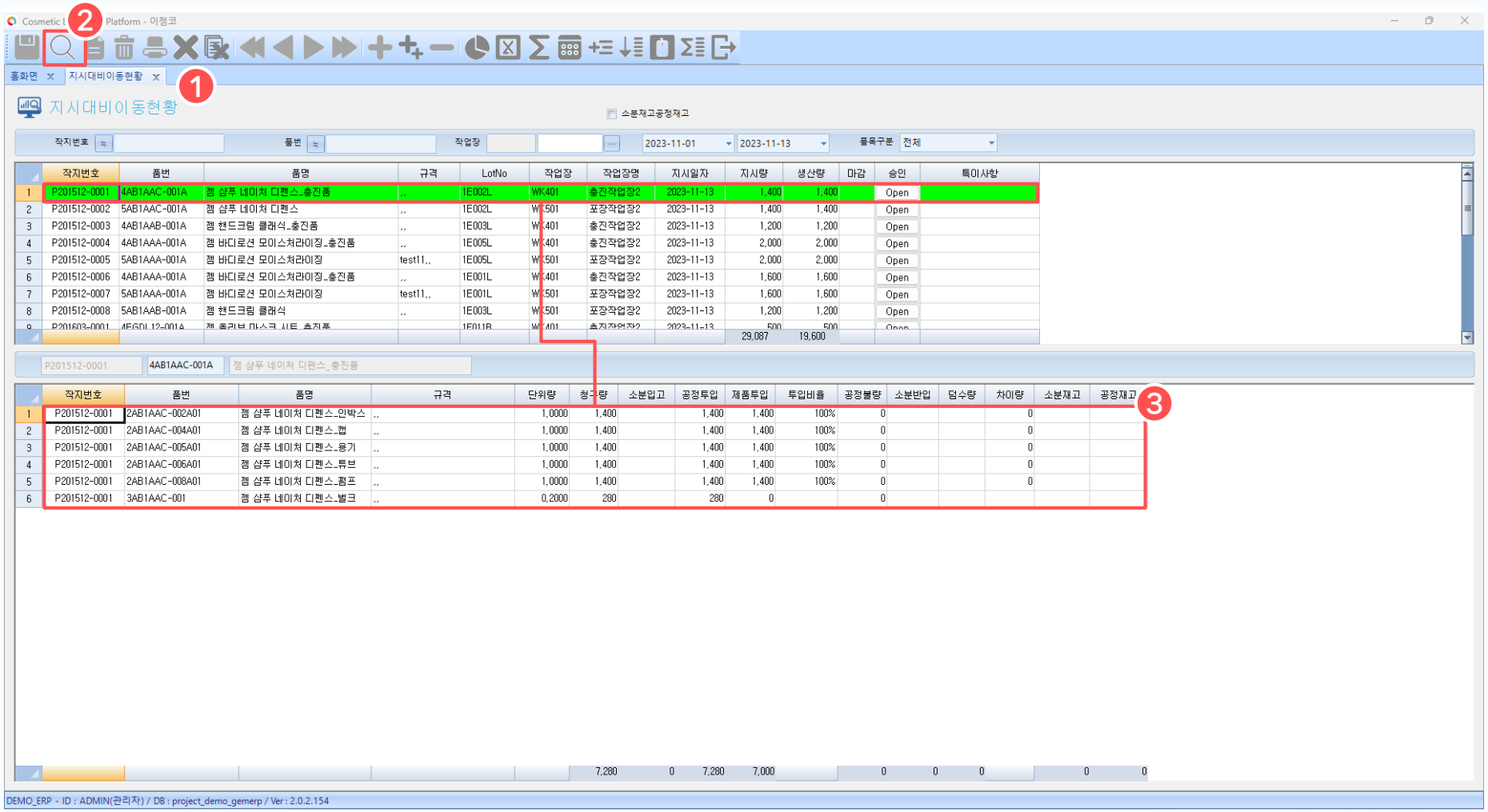

1. 지시대비이동현황 화면

등록한 작업지시를 기준으로 소요품목의 현황을 조회할 수 있는 화면입니다.

2. 조회

[조회] 버튼 클릭 시, 등록된 전체 항목 또는 설정한 조회 조건에 따라 완제품, 충진품 내역이 조회됩니다.
항목 더블클릭 시, 하단에서 해당 작지를 기준으로 소요되는 품목의 현황을 확인할 수 있습니다.

3. 상세 내역 조회

해당 생산품의 소요되는 원재료, 부자재, 벌크 등 품목이 조회되고 투입 정보와 불량, 반입 등 생산 시 일어나는 수량 현황에 대한 정보를 확인할 수 있습니다.
항목 더블클릭 시, '생산실적' 화면으로 이동합니다.

06. 완성품작지대비실적현황

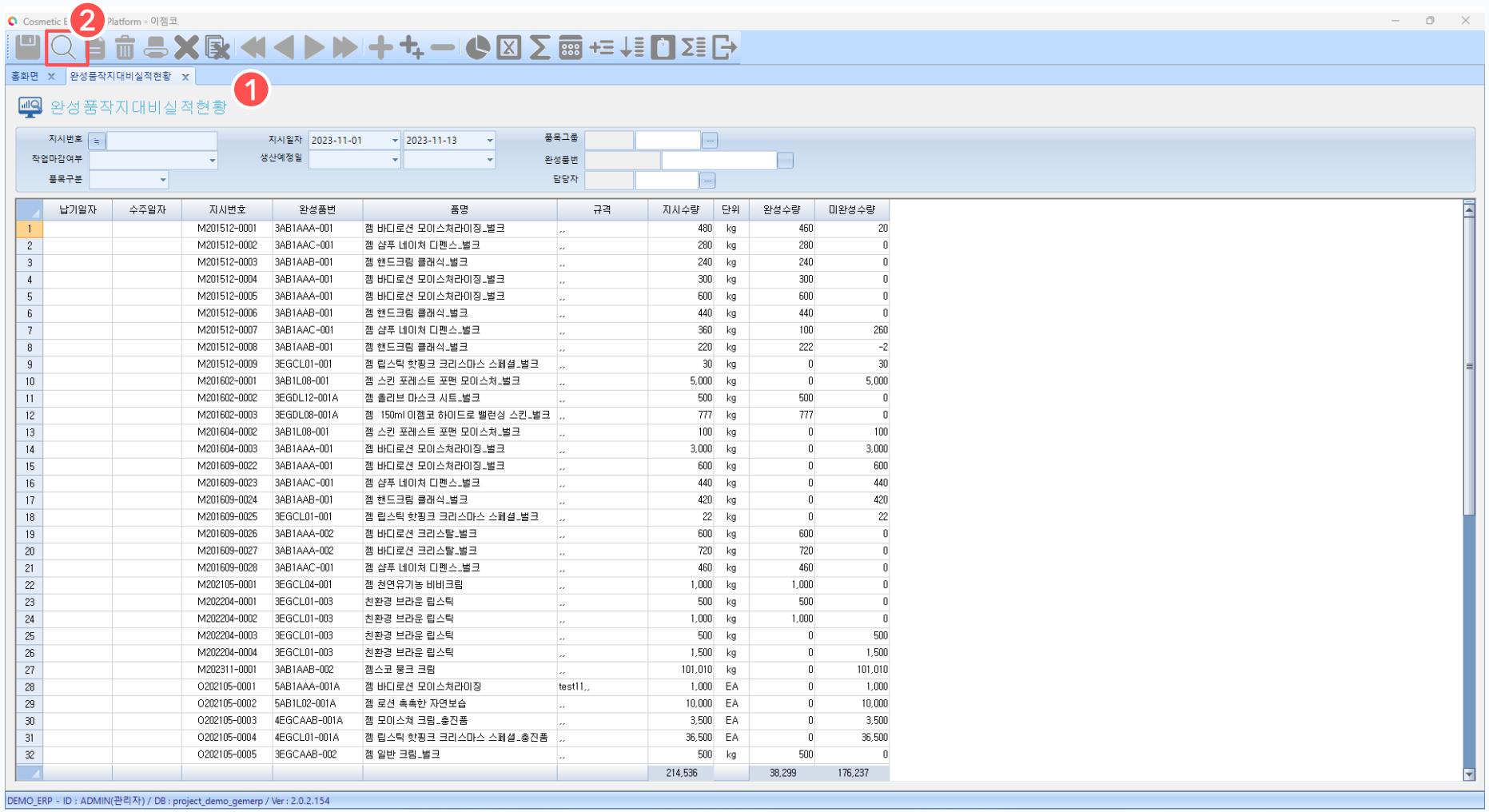

	납기일자	수주일자	지시번호	완성품번	품명	규격	지시수량	단위	완성수량	미완성수량
1			M201512-0001	3AB1AAA-001	젬 바디로션 모이스처라이징_벌크	,,	480	kg	460	20
2			M201512-0002	3AB1AAC-001	젬 샴푸 네이처 디펜스_벌크	,,	280	kg	280	0
3			M201512-0003	3AB1AAB-001	젬 핸드크림 클래식_벌크	,,	240	kg	240	0
4			M201512-0004	3AB1AAA-001	젬 바디로션 모이스처라이징_벌크	,,	300	kg	300	0
5			M201512-0005	3AB1AAA-001	젬 바디로션 모이스처라이징_벌크	,,	600	kg	600	0
6			M201512-0006	3AB1AAB-001	젬 핸드크림 클래식_벌크	,,	440	kg	440	0
7			M201512-0007	3AB1AAC-001	젬 샴푸 네이처 디펜스_벌크	,,	360	kg	100	260
8			M201512-0008	3AB1AAB-001	젬 핸드크림 클래식_벌크	,,	220	kg	222	-2
9			M201512-0009	3EGCL01-001	젬 립스틱 핫핑크 크리스마스 스페셜_벌크	,,	30	kg	0	30
10			M201602-0001	3AB1L08-001	젬 스킨 포레스트 포맨 모이스처_벌크	,,	5,000	kg	0	5,000
11			M201602-0002	3EGDL12-001A	젬 홀리브 마스크 시트_벌크	,,	500	kg	500	0
12			M201602-0003	3EGDL08-001A	젬 150ml 이젬코 하이드로 밸런싱 스킨_벌크	,,	777	kg	777	0
13			M201604-0002	3AB1L08-001	젬 스킨 포레스트 포맨 모이스처_벌크	,,	100	kg	0	100
14			M201604-0003	3AB1AAA-001	젬 바디로션 모이스처라이징_벌크	,,	3,000	kg	0	3,000
15			M201609-0022	3AB1AAA-001	젬 바디로션 모이스처라이징_벌크	,,	600	kg	0	600
16			M201609-0023	3AB1AAC-001	젬 샴푸 네이처 디펜스_벌크	,,	440	kg	0	440
17			M201609-0024	3AB1AAB-001	젬 핸드크림 클래식_벌크	,,	420	kg	0	420
18			M201609-0025	3EGCL01-001	젬 립스틱 핫핑크 크리스마스 스페셜_벌크	,,	22	kg	0	22
19			M201609-0026	3AB1AAA-002	젬 바디로션 크리스탈_벌크	,,	600	kg	600	0
20			M201609-0027	3AB1AAA-002	젬 바디로션 크리스탈_벌크	,,	720	kg	720	0
21			M201609-0028	3AB1AAC-001	젬 샴푸 네이처 디펜스_벌크	,,	460	kg	460	0
22			M202105-0001	3EGCL04-001	젬 천연유기농 비비크림	,,	1,000	kg	1,000	0
23			M202204-0001	3EGCL01-003	친환경 브라운 립스틱	,,	500	kg	500	0
24			M202204-0002	3EGCL01-003	친환경 브라운 립스틱	,,	1,000	kg	1,000	0
25			M202204-0003	3EGCL01-003	친환경 브라운 립스틱	,,	500	kg	0	500
26			M202204-0004	3EGCL01-003	친환경 브라운 립스틱	,,	1,500	kg	0	1,500
27			M202311-0001	3AB1AAB-002	젬스코 뮹크 크림	,,	101,010	kg	0	101,010
28			O202105-0001	5AB1AAA-001A	젬 바디로션 모이스처라이징	test11,,	1,000	EA	0	1,000
29			O202105-0002	5AB1L02-001A	젬 로션 촉촉한 자연보습	,,	10,000	EA	0	10,000
30			O202105-0003	4EGCAAB-001A	젬 모이스쳐 크림_충진품	,,	3,500	EA	0	3,500
31			O202105-0004	4EGCL01-001A	젬 립스틱 핫핑크 크리스마스 스페셜_충진품	,,	36,500	EA	0	36,500
32			O202105-0005	3EGCAAB-002	젬 일반 크림_벌크	,,	500	kg	500	0
							214,536		38,299	176,237

1. 완성품작지대비실적현황 화면

완성품의 작업지시를 기준으로 생산 실적을 조회할 수 있는 화면입니다.

2. 조회

[조회] 버튼 클릭 시, 등록된 전체 항목 또는 설정한 조회 조건에 따라 완성품 내역이 조회됩니다.
작업지시를 기준으로 생산할 완성품의 지시수량, 완성수량, 미완성수량등 상세 정보를 확인할 수 있습니다.

07. 작업지시집계

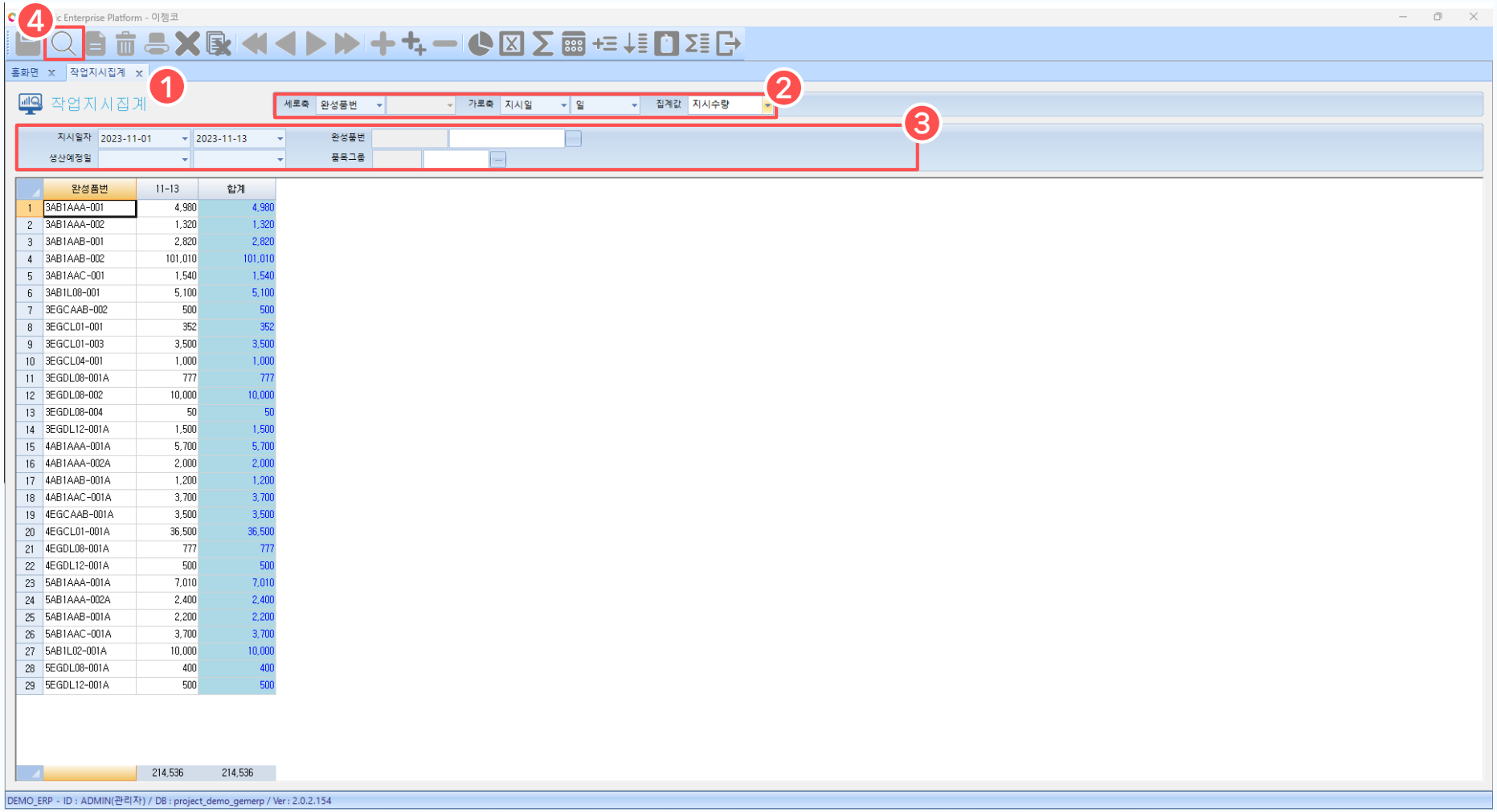

1. 작업지시집계 화면

등록된 작업지시를 바탕으로
집계값을 조회할 수 있는 화면입니다.

2. 가로/세로축, 집계값 설정

조회하고자 하는 세로축, 가로축,
집계값을 설정합니다.

(-세로축 값 : 지시일, 생산예정일, 완성품번,
품명, 품목그룹
-가로축 값 : 지시일, 생산예정일, 품목그룹
-집계값 : 지시수량)

3. 조회 조건 설정

조회하고자 하는 지시일자와 생산예정
일 또는 완성품번, 품목그룹 정보를
설정합니다.

4. 조회

[조회]버튼을 눌러 설정한 집계값과
조회 조건에 맞는 정보를 조회할 수
있습니다.