07. 공정관리 > 공정불출관리

INDEX

1. 공정불출관리 Flow
2. 흐름 별 메뉴도
3. 사용 매뉴얼

1. 공정불출관리 Flow

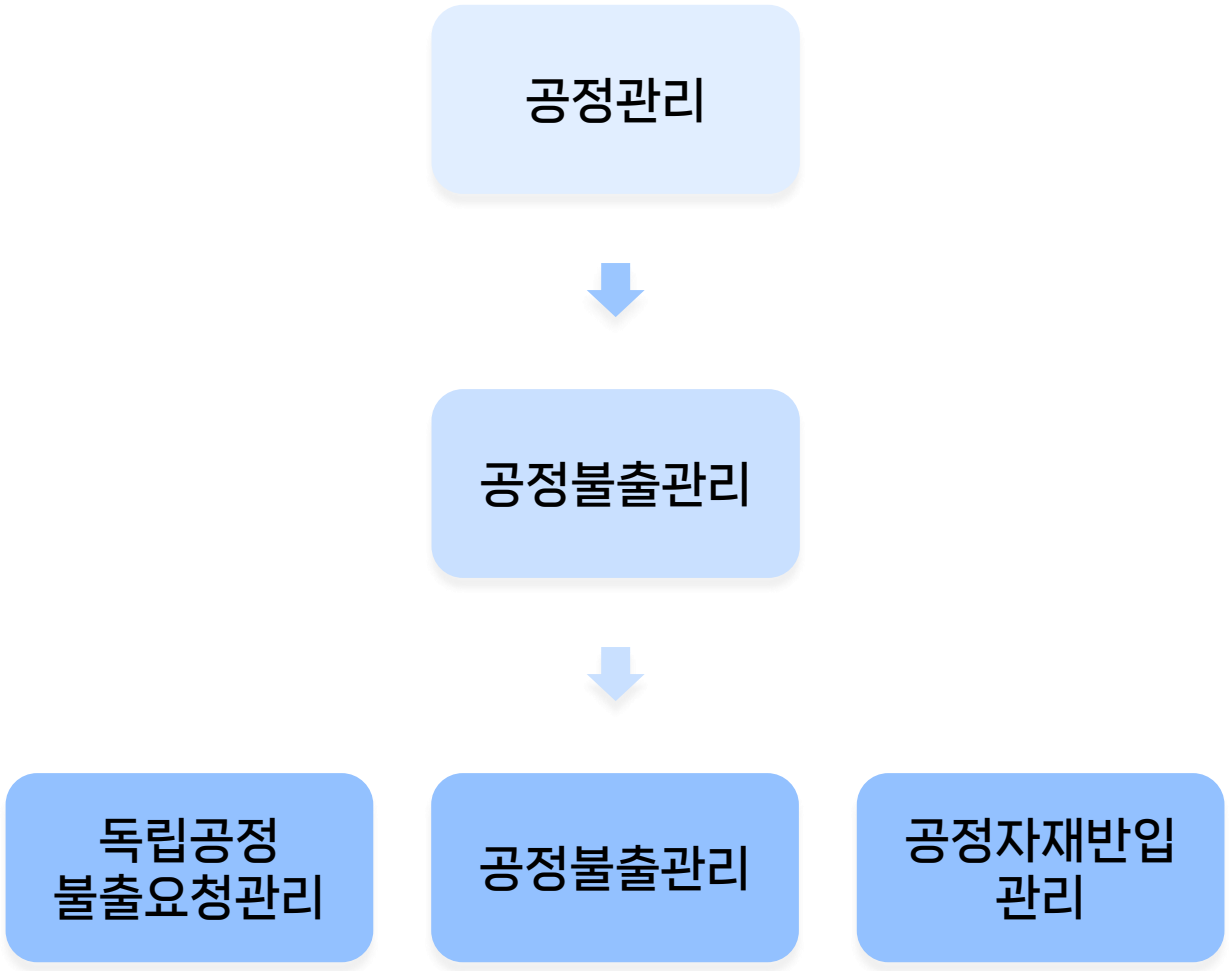

2. 흐름 별 메뉴도

독립공정
불출요청관리

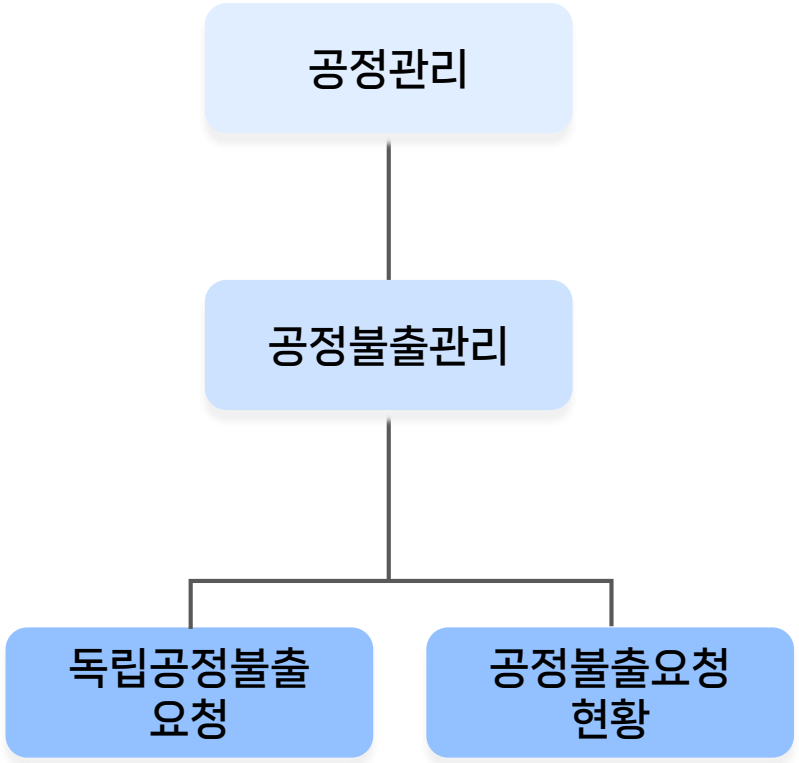

2. 흐름 별 메뉴도

공정불출관리

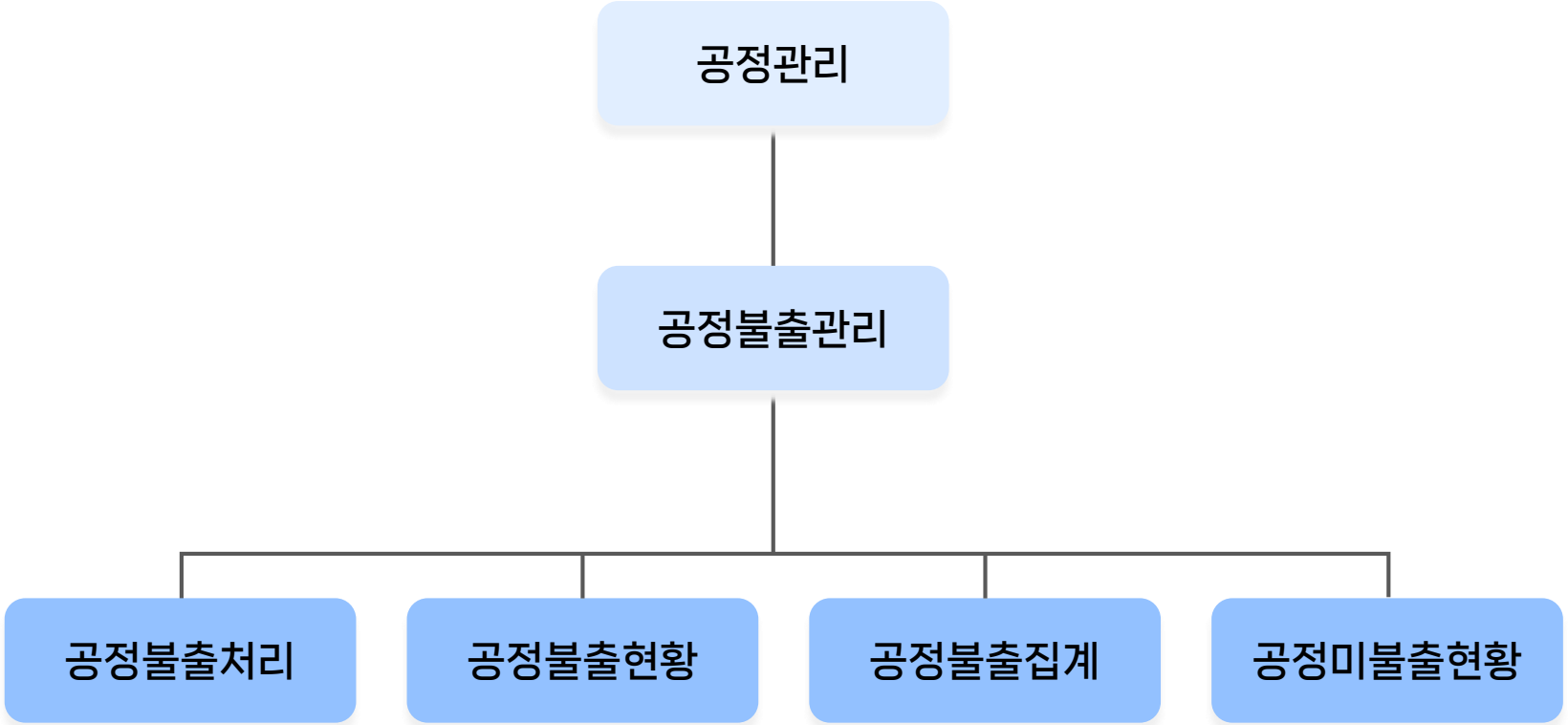

2. 흐름 별 메뉴도

공정자재반입 관리

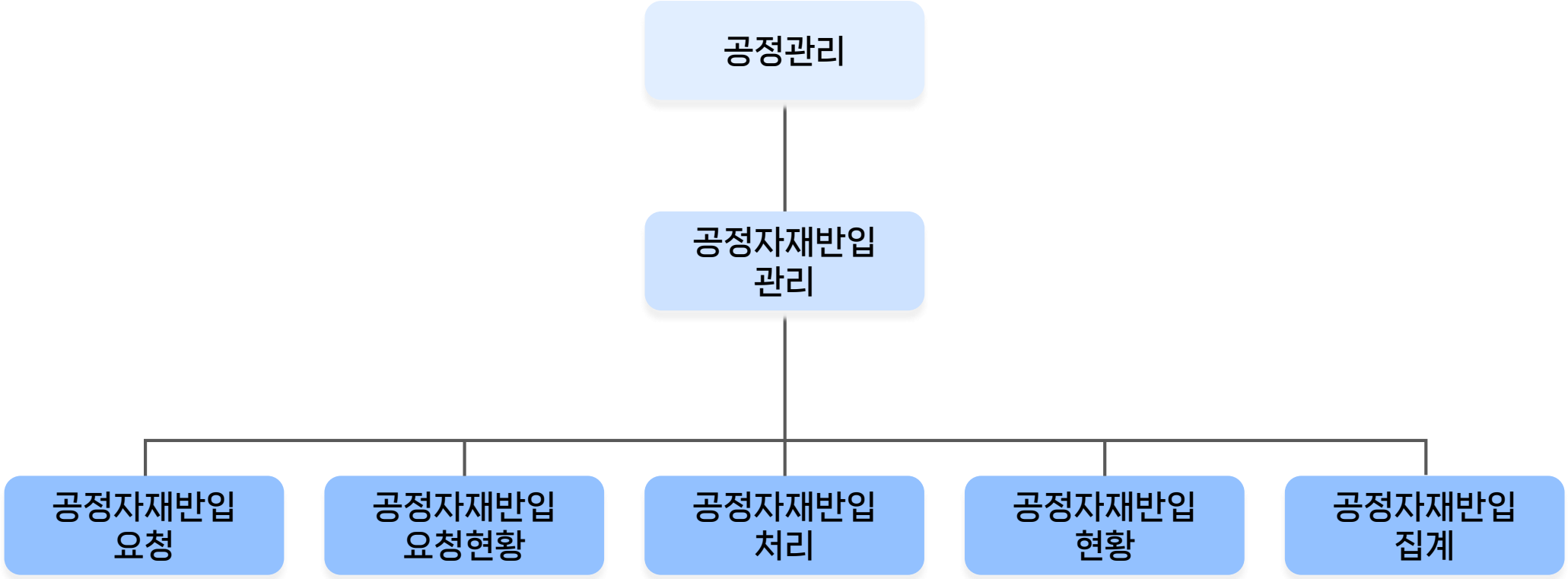

01. 독립공정불출요청

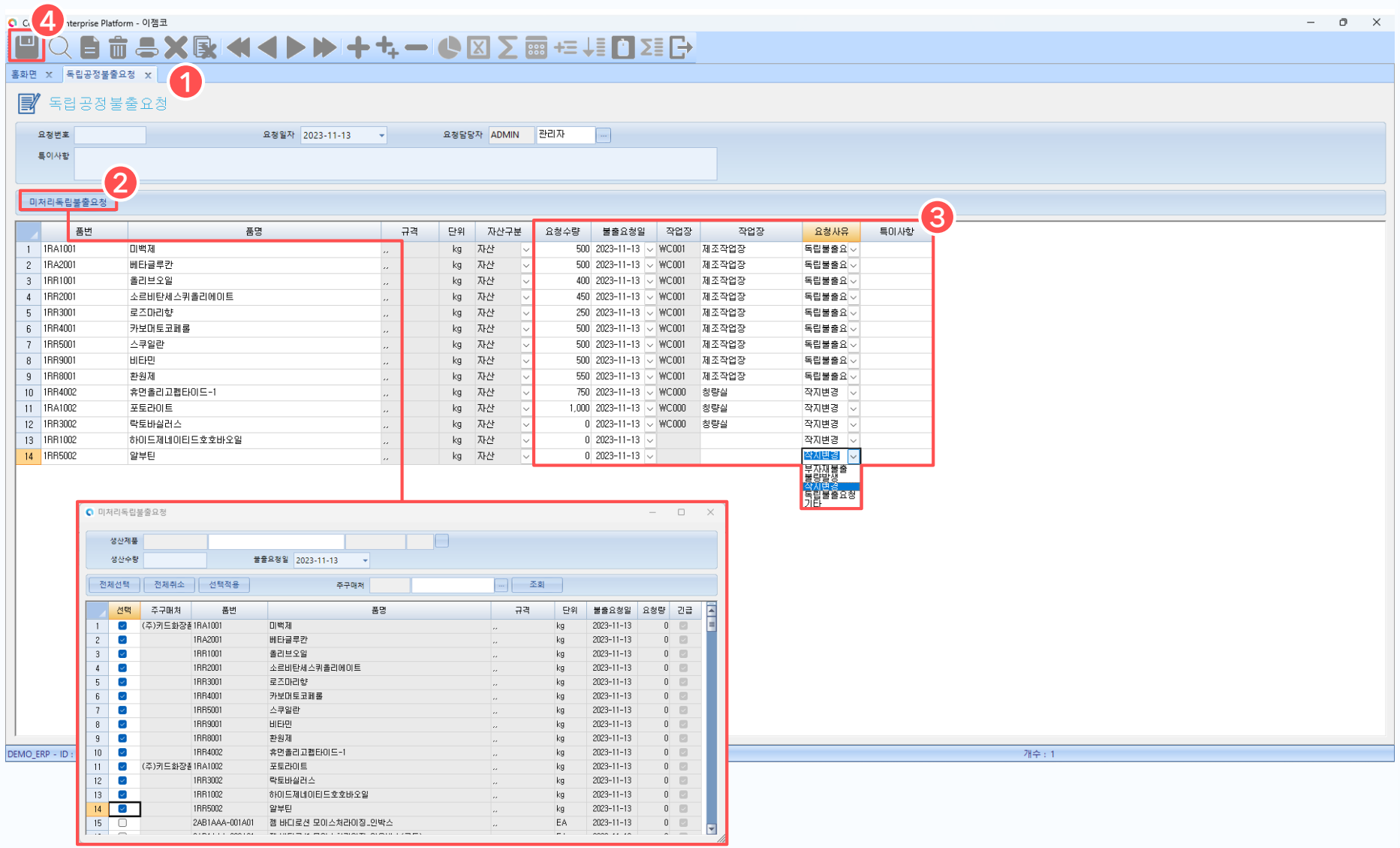

1. 독립공정불출요청 화면

독립으로 공정불출 요청을 등록하는 화면입니다.

2. 미처리독립불출요청

[미처리독립불출요청] 버튼을 눌러 팝업창에서 불출요청일을 기준으로 미처리된 품목 내역을 조회하고, 불출을 요청할 항목을 선택합니다.

3. 상세 정보 입력

해당 품목의 요청수량, 불출할 작업장, 요청사유, 특이사항 등 상세 내용을 입력합니다.

4. 저장

[저장] 버튼을 눌러 입력한 정보를 저장합니다.

02. 공정불출요청현황

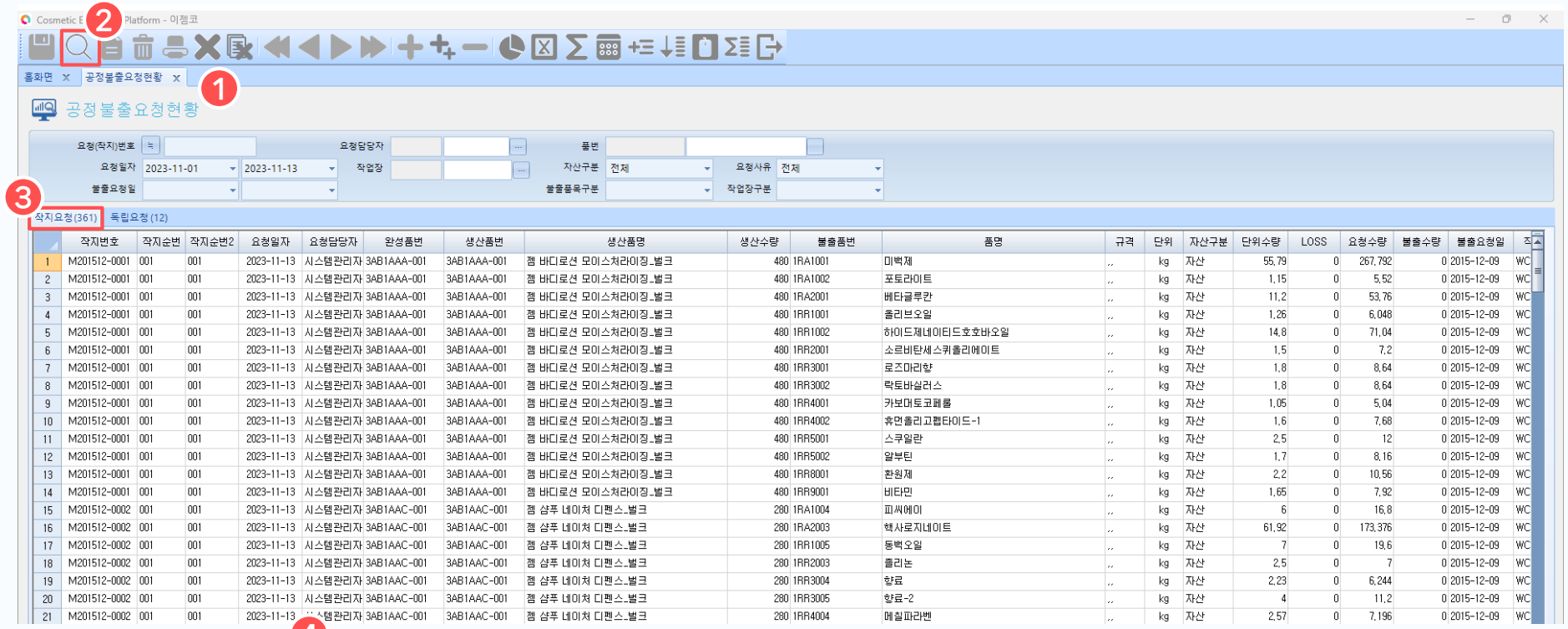

	작지번호	작지순번	작지순번2	요청일자	요청담당자	완성품번	생산품번	생산품명	생산수량	불출품번	품명	규격	단위	자산구분	단위수량	LOSS	요청수량	불출수량	불출요청일	조
1	M201512-0001	001	001	2023-11-13	시스템관리자	3AB1AAA-001	3AB1AAA-001	젬 바디로션 모이스처라이징_벌크	480	1RA1001	미백제	,,	kg	자산	55,79	0	267,792	0	2015-12-09	WC
2	M201512-0001	001	001	2023-11-13	시스템관리자	3AB1AAA-001	3AB1AAA-001	젬 바디로션 모이스처라이징_벌크	480	1RA1002	포토라이트	,,	kg	자산	1,15	0	5,52	0	2015-12-09	WC
3	M201512-0001	001	001	2023-11-13	시스템관리자	3AB1AAA-001	3AB1AAA-001	젬 바디로션 모이스처라이징_벌크	480	1RA2001	베타글루칸	,,	kg	자산	11,2	0	53,76	0	2015-12-09	WC
4	M201512-0001	001	001	2023-11-13	시스템관리자	3AB1AAA-001	3AB1AAA-001	젬 바디로션 모이스처라이징_벌크	480	1RR1001	올리브오일	,,	kg	자산	1,26	0	6,048	0	2015-12-09	WC
5	M201512-0001	001	001	2023-11-13	시스템관리자	3AB1AAA-001	3AB1AAA-001	젬 바디로션 모이스처라이징_벌크	480	1RR1002	하이드제네이티드호호바오일	,,	kg	자산	14,8	0	71,04	0	2015-12-09	WC
6	M201512-0001	001	001	2023-11-13	시스템관리자	3AB1AAA-001	3AB1AAA-001	젬 바디로션 모이스처라이징_벌크	480	1RR2001	소르비탄세스퀴올리에이트	,,	kg	자산	1,5	0	7,2	0	2015-12-09	WC
7	M201512-0001	001	001	2023-11-13	시스템관리자	3AB1AAA-001	3AB1AAA-001	젬 바디로션 모이스처라이징_벌크	480	1RR3001	로즈마리향	,,	kg	자산	1,8	0	8,64	0	2015-12-09	WC
8	M201512-0001	001	001	2023-11-13	시스템관리자	3AB1AAA-001	3AB1AAA-001	젬 바디로션 모이스처라이징_벌크	480	1RR3002	락토바실러스	,,	kg	자산	1,8	0	8,64	0	2015-12-09	WC
9	M201512-0001	001	001	2023-11-13	시스템관리자	3AB1AAA-001	3AB1AAA-001	젬 바디로션 모이스처라이징_벌크	480	1RR4001	카보머토코페롤	,,	kg	자산	1,05	0	5,04	0	2015-12-09	WC
10	M201512-0001	001	001	2023-11-13	시스템관리자	3AB1AAA-001	3AB1AAA-001	젬 바디로션 모이스처라이징_벌크	480	1RR4002	휴먼올리고펩타이드-1	,,	kg	자산	1,6	0	7,68	0	2015-12-09	WC
11	M201512-0001	001	001	2023-11-13	시스템관리자	3AB1AAA-001	3AB1AAA-001	젬 바디로션 모이스처라이징_벌크	480	1RR5001	스쿠알란	,,	kg	자산	2,5	0	12	0	2015-12-09	WC
12	M201512-0001	001	001	2023-11-13	시스템관리자	3AB1AAA-001	3AB1AAA-001	젬 바디로션 모이스처라이징_벌크	480	1RR5002	알부틴	,,	kg	자산	1,7	0	8,16	0	2015-12-09	WC
13	M201512-0001	001	001	2023-11-13	시스템관리자	3AB1AAA-001	3AB1AAA-001	젬 바디로션 모이스처라이징_벌크	480	1RR8001	환원제	,,	kg	자산	2,2	0	10,56	0	2015-12-09	WC
14	M201512-0001	001	001	2023-11-13	시스템관리자	3AB1AAA-001	3AB1AAA-001	젬 바디로션 모이스처라이징_벌크	480	1RR9001	비타민	,,	kg	자산	1,65	0	7,92	0	2015-12-09	WC
15	M201512-0002	001	001	2023-11-13	시스템관리자	3AB1AAC-001	3AB1AAC-001	젬 샴푸 네이처 디펜스_벌크	280	1RA1004	피씨에이	,,	kg	자산	6	0	16,8	0	2015-12-09	WC
16	M201512-0002	001	001	2023-11-13	시스템관리자	3AB1AAC-001	3AB1AAC-001	젬 샴푸 네이처 디펜스_벌크	280	1RA2003	헥사로지네이트	,,	kg	자산	61,92	0	173,376	0	2015-12-09	WC
17	M201512-0002	001	001	2023-11-13	시스템관리자	3AB1AAC-001	3AB1AAC-001	젬 샴푸 네이처 디펜스_벌크	280	1RR1005	동백오일	,,	kg	자산	7	0	19,6	0	2015-12-09	WC
18	M201512-0002	001	001	2023-11-13	시스템관리자	3AB1AAC-001	3AB1AAC-001	젬 샴푸 네이처 디펜스_벌크	280	1RR2003	졸리논	,,	kg	자산	2,5	0	7	0	2015-12-09	WC
19	M201512-0002	001	001	2023-11-13	시스템관리자	3AB1AAC-001	3AB1AAC-001	젬 샴푸 네이처 디펜스_벌크	280	1RR3004	향료	,,	kg	자산	2,23	0	6,244	0	2015-12-09	WC
20	M201512-0002	001	001	2023-11-13	시스템관리자	3AB1AAC-001	3AB1AAC-001	젬 샴푸 네이처 디펜스_벌크	280	1RR3005	향료-2	,,	kg	자산	4	0	11,2	0	2015-12-09	WC
21	M201512-0002	001	001	2023-11-13	시스템관리자	3AB1AAC-001	3AB1AAC-001	젬 샴푸 네이처 디펜스_벌크	280	1RR4004	메틸파라벤	,,	kg	자산	2,57	0	7,196	0	2015-12-09	WC

	요청번호	요청순번	요청일자	요청담당자	품번	품명	규격	단위	자산구분	요청수량	불출수량	불출요청일	작업장	작업장명	요청사유	특이사항
1	202311-0001	001	2023-11-13	관리자	1RA1001	미백제	,,	kg	001	500		2023-11-13	WC001	제조작업장	004	
2	202311-0001	002	2023-11-13	관리자	1RA2001	베타글루칸	,,	kg	001	500		2023-11-13	WC001	제조작업장	004	
3	202311-0001	003	2023-11-13	관리자	1RR1001	올리브오일	,,	kg	001	400		2023-11-13	WC001	제조작업장	004	
4	202311-0001	004	2023-11-13	관리자	1RR2001	소르비탄세스퀴올리에이트	,,	kg	001	450		2023-11-13	WC001	제조작업장	004	
5	202311-0001	005	2023-11-13	관리자	1RR3001	로즈마리향	,,	kg	001	250		2023-11-13	WC001	제조작업장	004	
6	202311-0001	006	2023-11-13	관리자	1RR4001	카보머토코페롤	,,	kg	001	500		2023-11-13	WC001	제조작업장	004	
7	202311-0001	007	2023-11-13	관리자	1RR5001	스쿠알란	,,	kg	001	500		2023-11-13	WC001	제조작업장	004	
8	202311-0001	008	2023-11-13	관리자	1RR9001	비타민	,,	kg	001	500		2023-11-13	WC001	제조작업장	004	
9	202311-0001	009	2023-11-13	관리자	1RR8001	환원제	,,	kg	001	550		2023-11-13	WC001	제조작업장	004	
10	202311-0001	010	2023-11-13	관리자	1RR4002	휴먼올리고펩타이드-1	,,	kg	001	750		2023-11-13	WC000	청량실	003	
11	202311-0001	011	2023-11-13	관리자	1RA1002	포토라이트	,,	kg	001	1,000		2023-11-13	WC000	청량실	003	
12	202311-0001	012	2023-11-13	관리자	1RR3002	락토바실러스	,,	kg	001	200		2023-11-13	WC000	청량실	003	

1. 공정불출요청현황 화면

등록한 공정불출요청 내역을 조회할 수 있는 화면입니다.

2. 조회

[조회] 버튼 클릭 시, 등록된 전체 항목 또는 설정한 조회 조건에 따라 정보가 조회됩니다.

3. 작지요청 탭

작업지시 저장 시 자동으로 요청된 항목들을 조회할 수 있습니다.
항목 더블클릭 시, '공정불출처리' 화면으로 이동하여 다음 단계 진행이 가능합니다.

4. 독립요청 탭

독립으로 진행한 공정불출요청 내역에 대해 조회할 수 있습니다.
항목 더블클릭 시, '독립공정불출요청' 화면으로 이동합니다.

03. 공정불출처리

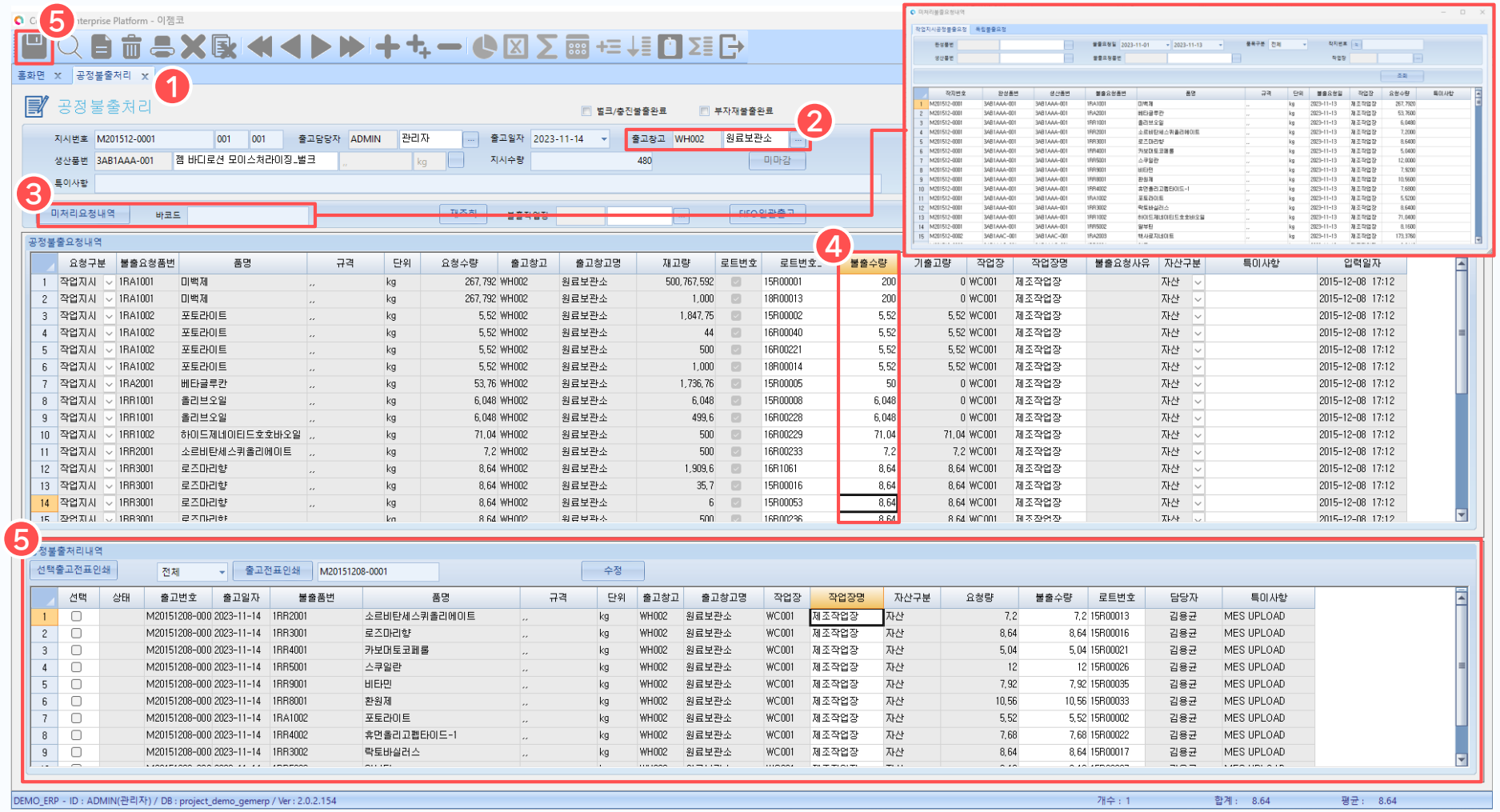

1. 공정불출처리 화면

공정불출을 요청한 항목에 대하여 불출 처리를 등록하는 화면입니다.

2. 출고창고 지정

불출 처리할 품목의 출고 창고를 먼저 설정합니다.

3. 미처리요청내역

[미처리요청내역] 버튼을 눌러 팝업창에서 작업지시를 기준으로 미처리요청 내역을 조회합니다.

(※ 바코드에 청구서 바코드를 입력한 후 Enter 를 쳐도 조회 가능합니다.)

4. 내용 입력

항목들의 요청 수량과 재고량을 확인하고 불출할 수량을 입력합니다.

5. 저장

[저장] 버튼을 눌러 입력한 내용을 저장합니다. 저장 후 하단에서 저장한 데이터 순으로 공정불출처리내역을 확인할 수 있습니다.

03. 공정불출처리

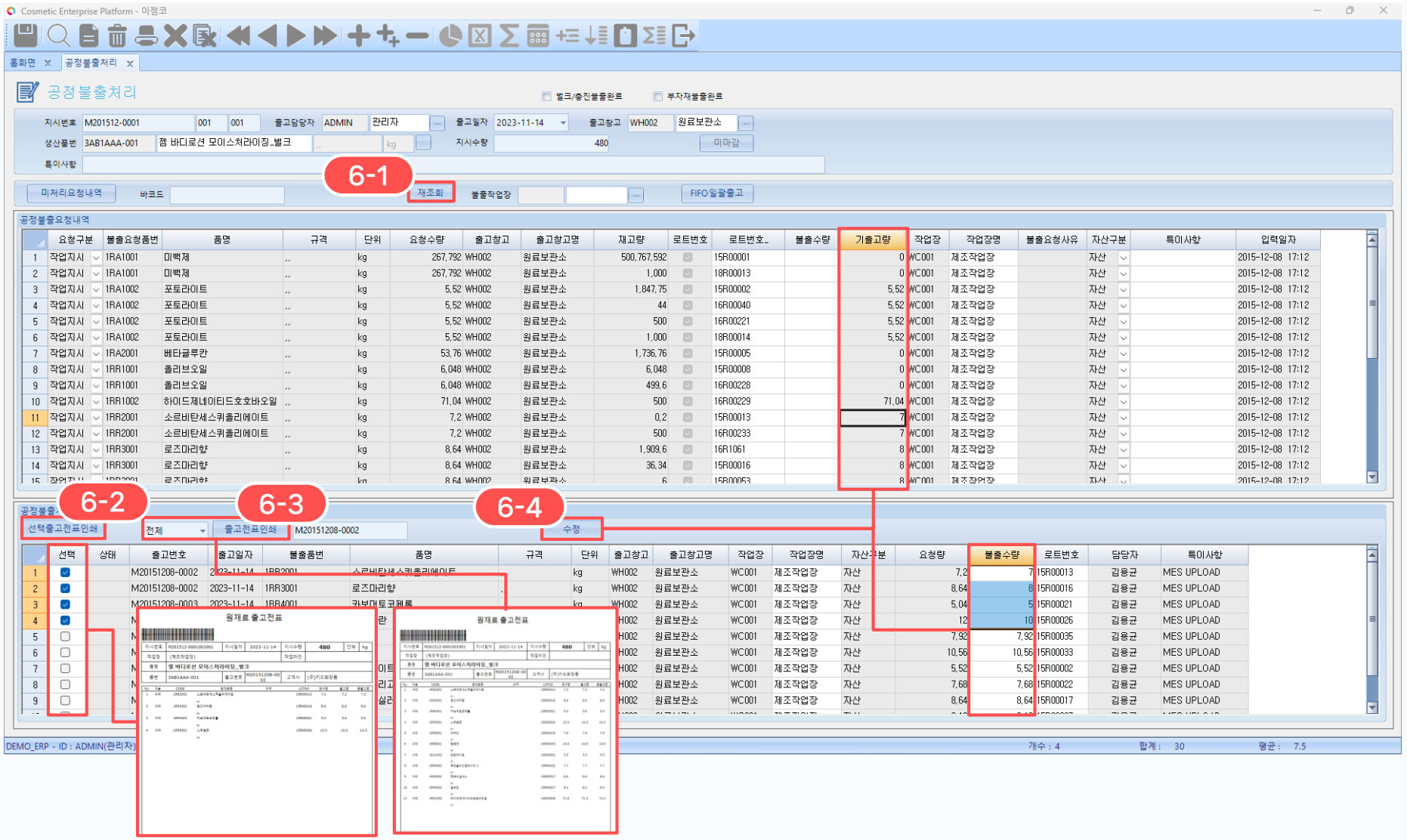

6. 버튼 설명

6-1) 재조회

[재조회] 버튼 클릭 시,
공정불출요청 내역이 재조회됩니다.

6-2) 선택출고전표인쇄

해당 항목의 '선택'을 체크한 후
버튼 클릭 시 선택한 항목에 대해
출고 전표를 인쇄할 수 있습니다.

6-3) 출고전표인쇄

해당 불출처리내역을 기준으로
콤보박스 값에 따라 전체 출고 전표를
인쇄할 수 있습니다.

6-4) 수정

불출 처리한 내역에 대해 불출 수량을
수정할 경우, 수량 저장 후 [수정] 버튼
클릭 시 변경된 값이 저장되며
불출요청내역의 기출고량 또한
업데이트 됩니다.

04. 공정불출현황

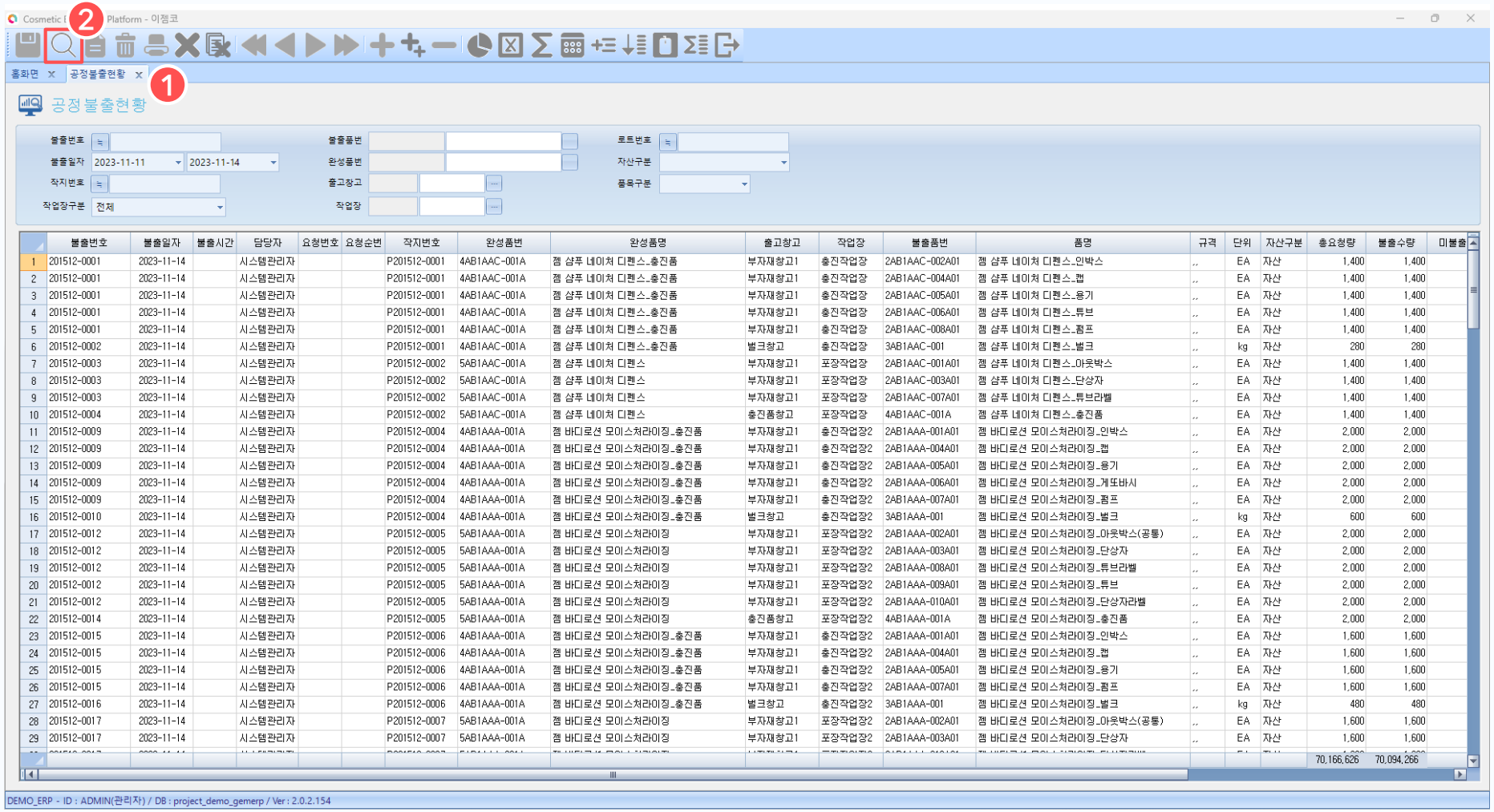

	불출번호	불출일자	불출시간	담당자	요청번호	요청순번	작지번호	완성품번	완성품명	출고창고	작업장	불출품번	품명	규격	단위	자산구분	총요청량	불출수량	미불출
1	201512-0001	2023-11-14		시스템관리자			P201512-0001	4AB1AAC-001A	젬 샴푸 네이처 디펜스_출진품	부자재창고1	출진작업장	2AB1AAC-002A01	젬 샴푸 네이처 디펜스_인박스	,,	EA	자산	1,400	1,400	
2	201512-0001	2023-11-14		시스템관리자			P201512-0001	4AB1AAC-001A	젬 샴푸 네이처 디펜스_출진품	부자재창고1	출진작업장	2AB1AAC-004A01	젬 샴푸 네이처 디펜스_캡	,,	EA	자산	1,400	1,400	
3	201512-0001	2023-11-14		시스템관리자			P201512-0001	4AB1AAC-001A	젬 샴푸 네이처 디펜스_출진품	부자재창고1	출진작업장	2AB1AAC-005A01	젬 샴푸 네이처 디펜스_용기	,,	EA	자산	1,400	1,400	
4	201512-0001	2023-11-14		시스템관리자			P201512-0001	4AB1AAC-001A	젬 샴푸 네이처 디펜스_출진품	부자재창고1	출진작업장	2AB1AAC-006A01	젬 샴푸 네이처 디펜스_튜브	,,	EA	자산	1,400	1,400	
5	201512-0001	2023-11-14		시스템관리자			P201512-0001	4AB1AAC-001A	젬 샴푸 네이처 디펜스_출진품	부자재창고1	출진작업장	2AB1AAC-008A01	젬 샴푸 네이처 디펜스_펌프	,,	EA	자산	1,400	1,400	
6	201512-0002	2023-11-14		시스템관리자			P201512-0001	4AB1AAC-001A	젬 샴푸 네이처 디펜스_출진품	벌크창고	출진작업장	3AB1AAC-001	젬 샴푸 네이처 디펜스_벌크	,,	kg	자산	280	280	
7	201512-0003	2023-11-14		시스템관리자			P201512-0002	5AB1AAC-001A	젬 샴푸 네이처 디펜스	부자재창고1	포장작업장	2AB1AAC-001A01	젬 샴푸 네이처 디펜스_아웃박스	,,	EA	자산	1,400	1,400	
8	201512-0003	2023-11-14		시스템관리자			P201512-0002	5AB1AAC-001A	젬 샴푸 네이처 디펜스	부자재창고1	포장작업장	2AB1AAC-003A01	젬 샴푸 네이처 디펜스_단상자	,,	EA	자산	1,400	1,400	
9	201512-0003	2023-11-14		시스템관리자			P201512-0002	5AB1AAC-001A	젬 샴푸 네이처 디펜스	부자재창고1	포장작업장	2AB1AAC-007A01	젬 샴푸 네이처 디펜스_튜브라벨	,,	EA	자산	1,400	1,400	
10	201512-0004	2023-11-14		시스템관리자			P201512-0002	5AB1AAC-001A	젬 샴푸 네이처 디펜스	출진품창고	포장작업장	4AB1AAC-001A	젬 샴푸 네이처 디펜스_출진품	,,	EA	자산	1,400	1,400	
11	201512-0009	2023-11-14		시스템관리자			P201512-0004	4AB1AAA-001A	젬 바디로션 모이스처라이징_출진품	부자재창고1	출진작업장2	2AB1AAA-001A01	젬 바디로션 모이스처라이징_인박스	,,	EA	자산	2,000	2,000	
12	201512-0009	2023-11-14		시스템관리자			P201512-0004	4AB1AAA-001A	젬 바디로션 모이스처라이징_출진품	부자재창고1	출진작업장2	2AB1AAA-004A01	젬 바디로션 모이스처라이징_캡	,,	EA	자산	2,000	2,000	
13	201512-0009	2023-11-14		시스템관리자			P201512-0004	4AB1AAA-001A	젬 바디로션 모이스처라이징_출진품	부자재창고1	출진작업장2	2AB1AAA-005A01	젬 바디로션 모이스처라이징_용기	,,	EA	자산	2,000	2,000	
14	201512-0009	2023-11-14		시스템관리자			P201512-0004	4AB1AAA-001A	젬 바디로션 모이스처라이징_출진품	부자재창고1	출진작업장2	2AB1AAA-006A01	젬 바디로션 모이스처라이징_게또바시	,,	EA	자산	2,000	2,000	
15	201512-0009	2023-11-14		시스템관리자			P201512-0004	4AB1AAA-001A	젬 바디로션 모이스처라이징_출진품	부자재창고1	출진작업장2	2AB1AAA-007A01	젬 바디로션 모이스처라이징_펌프	,,	EA	자산	2,000	2,000	
16	201512-0010	2023-11-14		시스템관리자			P201512-0004	4AB1AAA-001A	젬 바디로션 모이스처라이징_출진품	벌크창고	출진작업장2	3AB1AAA-001	젬 바디로션 모이스처라이징_벌크	,,	kg	자산	600	600	
17	201512-0012	2023-11-14		시스템관리자			P201512-0005	5AB1AAA-001A	젬 바디로션 모이스처라이징	부자재창고1	포장작업장2	2AB1AAA-002A01	젬 바디로션 모이스처라이징_아웃박스(공통)	,,	EA	자산	2,000	2,000	
18	201512-0012	2023-11-14		시스템관리자			P201512-0005	5AB1AAA-001A	젬 바디로션 모이스처라이징	부자재창고1	포장작업장2	2AB1AAA-003A01	젬 바디로션 모이스처라이징_단상자	,,	EA	자산	2,000	2,000	
19	201512-0012	2023-11-14		시스템관리자			P201512-0005	5AB1AAA-001A	젬 바디로션 모이스처라이징	부자재창고1	포장작업장2	2AB1AAA-008A01	젬 바디로션 모이스처라이징_튜브라벨	,,	EA	자산	2,000	2,000	
20	201512-0012	2023-11-14		시스템관리자			P201512-0005	5AB1AAA-001A	젬 바디로션 모이스처라이징	부자재창고1	포장작업장2	2AB1AAA-009A01	젬 바디로션 모이스처라이징_튜브	,,	EA	자산	2,000	2,000	
21	201512-0012	2023-11-14		시스템관리자			P201512-0005	5AB1AAA-001A	젬 바디로션 모이스처라이징	부자재창고1	포장작업장2	2AB1AAA-010A01	젬 바디로션 모이스처라이징_단상자라벨	,,	EA	자산	2,000	2,000	
22	201512-0014	2023-11-14		시스템관리자			P201512-0005	5AB1AAA-001A	젬 바디로션 모이스처라이징	출진품창고	포장작업장2	4AB1AAA-001A	젬 바디로션 모이스처라이징_출진품	,,	EA	자산	2,000	2,000	
23	201512-0015	2023-11-14		시스템관리자			P201512-0006	4AB1AAA-001A	젬 바디로션 모이스처라이징_출진품	부자재창고1	출진작업장2	2AB1AAA-001A01	젬 바디로션 모이스처라이징_인박스	,,	EA	자산	1,600	1,600	
24	201512-0015	2023-11-14		시스템관리자			P201512-0006	4AB1AAA-001A	젬 바디로션 모이스처라이징_출진품	부자재창고1	출진작업장2	2AB1AAA-004A01	젬 바디로션 모이스처라이징_캡	,,	EA	자산	1,600	1,600	
25	201512-0015	2023-11-14		시스템관리자			P201512-0006	4AB1AAA-001A	젬 바디로션 모이스처라이징_출진품	부자재창고1	출진작업장2	2AB1AAA-005A01	젬 바디로션 모이스처라이징_용기	,,	EA	자산	1,600	1,600	
26	201512-0015	2023-11-14		시스템관리자			P201512-0006	4AB1AAA-001A	젬 바디로션 모이스처라이징_출진품	부자재창고1	출진작업장2	2AB1AAA-007A01	젬 바디로션 모이스처라이징_펌프	,,	EA	자산	1,600	1,600	
27	201512-0016	2023-11-14		시스템관리자			P201512-0006	4AB1AAA-001A	젬 바디로션 모이스처라이징_출진품	벌크창고	출진작업장2	3AB1AAA-001	젬 바디로션 모이스처라이징_벌크	,,	kg	자산	480	480	
28	201512-0017	2023-11-14		시스템관리자			P201512-0007	5AB1AAA-001A	젬 바디로션 모이스처라이징	부자재창고1	포장작업장2	2AB1AAA-002A01	젬 바디로션 모이스처라이징_아웃박스(공통)	,,	EA	자산	1,600	1,600	
29	201512-0017	2023-11-14		시스템관리자			P201512-0007	5AB1AAA-001A	젬 바디로션 모이스처라이징	부자재창고1	포장작업장2	2AB1AAA-003A01	젬 바디로션 모이스처라이징_단상자	,,	EA	자산	1,600	1,600	
																	70,166,626	70,094,266	

1. 공정불출현황 화면

등록된 공정불출처리 내역을 조회할 수 있는 화면입니다.

2. 조회

[조회] 버튼 클릭 시, 등록된 전체 항목 또는 설정한 조회 조건에 따라 정보가 조회됩니다.

항목 더블클릭 시, '공정불출처리' 화면으로 이동합니다.

05. 공정불출집계

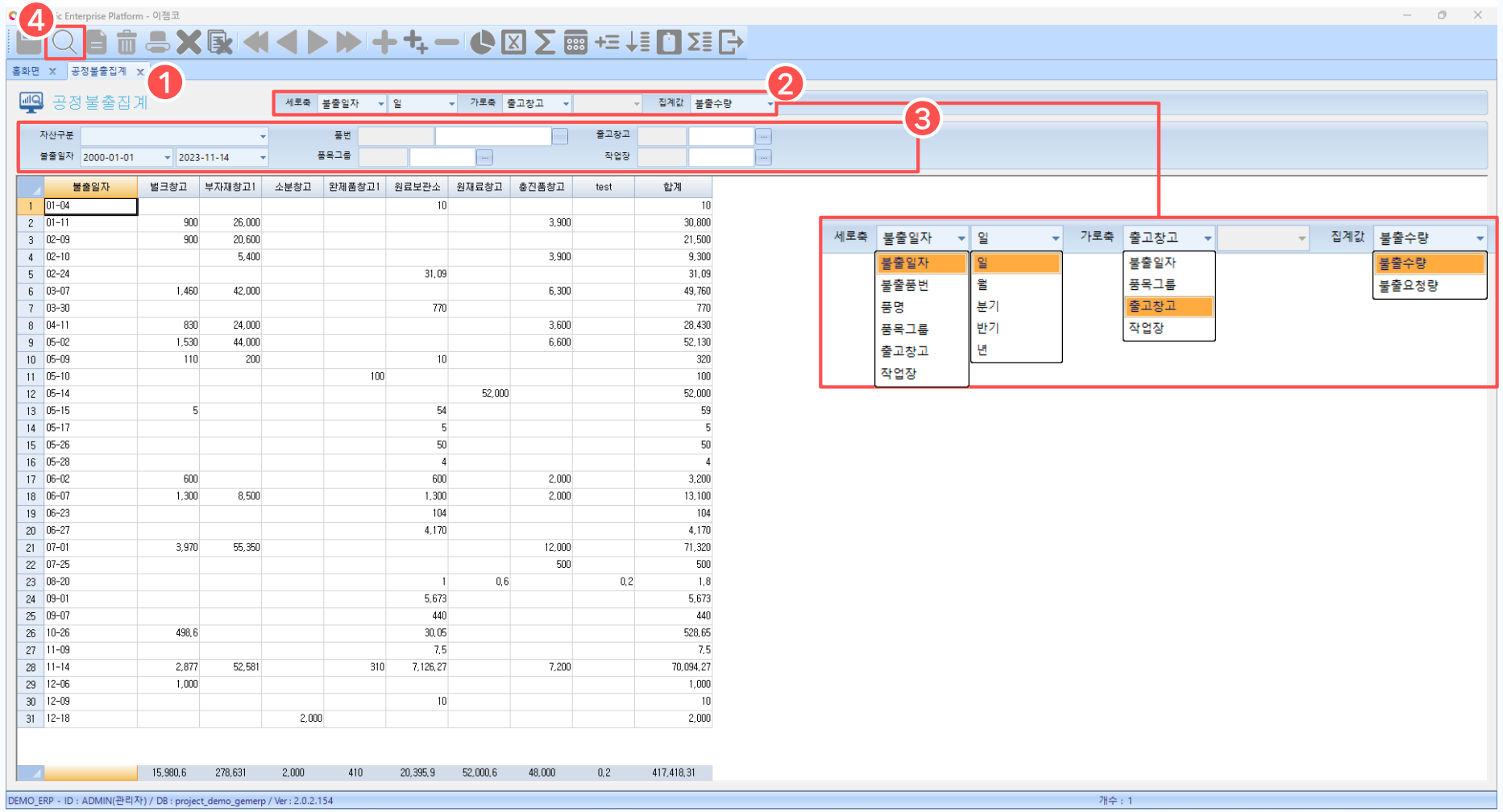

1. 공정불출집계 화면

등록된 공정 불출 요청, 불출 처리 정보를 바탕으로 집계값을 조회할 수 있는 화면입니다.

2. 가로/세로축, 집계값 설정

조회하고자 하는 세로축, 가로축, 집계값을 설정합니다.

3. 조회 조건 설정

조회하고자 하는 자산구분, 불출일자, 품목정보, 출고창고, 작업장 정보를 설정합니다.

4. 조회

[조회] 버튼을 눌러 설정한 집계값과 조회 조건에 맞는 정보를 조회할 수 있습니다.

06. 공정미불출현황

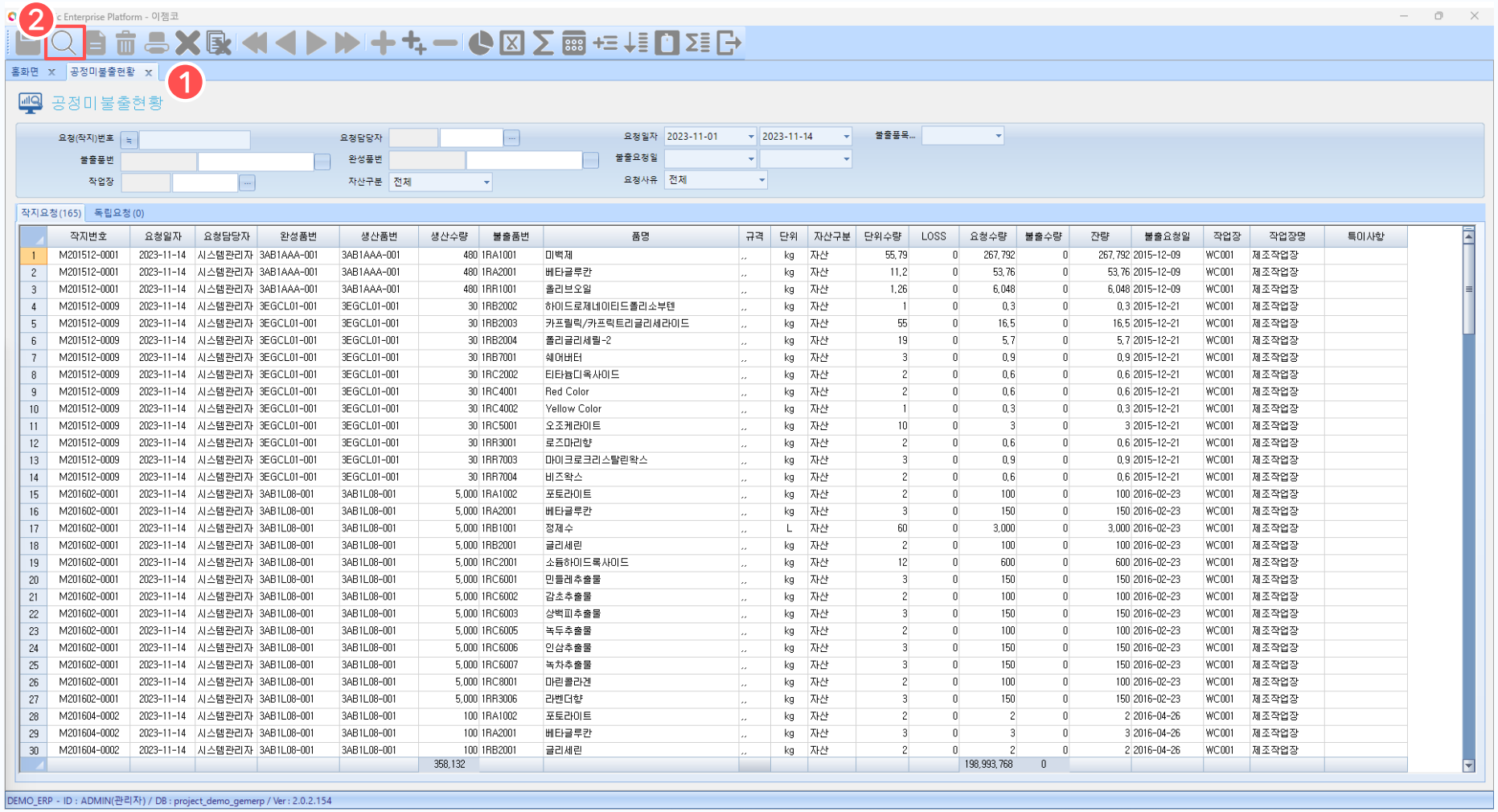

	작지번호	요청일자	요청담당자	완성품번	생산품번	생산수량	불출품번	품명	규격	단위	자산구분	단위수량	LOSS	요청수량	불출수량	잔량	불출요청일	작업장	작업장명	특이사항
1	M201512-0001	2023-11-14	시스템관리자	3AB1AAA-001	3AB1AAA-001	480	1RA1001	미백제	,,	kg	자산	55,79	0	267,792	0	267,792	2015-12-09	WC001	제조작업장	
2	M201512-0001	2023-11-14	시스템관리자	3AB1AAA-001	3AB1AAA-001	480	1RA2001	베타글루칸	,,	kg	자산	11,2	0	53,76	0	53,76	2015-12-09	WC001	제조작업장	
3	M201512-0001	2023-11-14	시스템관리자	3AB1AAA-001	3AB1AAA-001	480	1RR1001	홀리브오일	,,	kg	자산	1,26	0	6,048	0	6,048	2015-12-09	WC001	제조작업장	
4	M201512-0009	2023-11-14	시스템관리자	3EGCL01-001	3EGCL01-001	30	1RB2002	하이드로제네이티드폴리소부텐	,,	kg	자산	1	0	0,3	0	0,3	2015-12-21	WC001	제조작업장	
5	M201512-0009	2023-11-14	시스템관리자	3EGCL01-001	3EGCL01-001	30	1RB2003	카프릴릭/카프릭트리글리세라이드	,,	kg	자산	55	0	16,5	0	16,5	2015-12-21	WC001	제조작업장	
6	M201512-0009	2023-11-14	시스템관리자	3EGCL01-001	3EGCL01-001	30	1RB2004	폴리글리세릴-2	,,	kg	자산	19	0	5,7	0	5,7	2015-12-21	WC001	제조작업장	
7	M201512-0009	2023-11-14	시스템관리자	3EGCL01-001	3EGCL01-001	30	1RB7001	쉐어버터	,,	kg	자산	3	0	0,9	0	0,9	2015-12-21	WC001	제조작업장	
8	M201512-0009	2023-11-14	시스템관리자	3EGCL01-001	3EGCL01-001	30	1RC2002	티타늄디옥사이드	,,	kg	자산	2	0	0,6	0	0,6	2015-12-21	WC001	제조작업장	
9	M201512-0009	2023-11-14	시스템관리자	3EGCL01-001	3EGCL01-001	30	1RC4001	Red Color	,,	kg	자산	2	0	0,6	0	0,6	2015-12-21	WC001	제조작업장	
10	M201512-0009	2023-11-14	시스템관리자	3EGCL01-001	3EGCL01-001	30	1RC4002	Yellow Color	,,	kg	자산	1	0	0,3	0	0,3	2015-12-21	WC001	제조작업장	
11	M201512-0009	2023-11-14	시스템관리자	3EGCL01-001	3EGCL01-001	30	1RC5001	오조케라이트	,,	kg	자산	10	0	3	0	3	2015-12-21	WC001	제조작업장	
12	M201512-0009	2023-11-14	시스템관리자	3EGCL01-001	3EGCL01-001	30	1RR3001	로즈마리향	,,	kg	자산	2	0	0,6	0	0,6	2015-12-21	WC001	제조작업장	
13	M201512-0009	2023-11-14	시스템관리자	3EGCL01-001	3EGCL01-001	30	1RR7003	마이크로크리스탈린왁스	,,	kg	자산	3	0	0,9	0	0,9	2015-12-21	WC001	제조작업장	
14	M201512-0009	2023-11-14	시스템관리자	3EGCL01-001	3EGCL01-001	30	1RR7004	비즈왁스	,,	kg	자산	2	0	0,6	0	0,6	2015-12-21	WC001	제조작업장	
15	M201602-0001	2023-11-14	시스템관리자	3AB1L08-001	3AB1L08-001	5,000	1RA1002	포토라이트	,,	kg	자산	2	0	100	0	100	2016-02-23	WC001	제조작업장	
16	M201602-0001	2023-11-14	시스템관리자	3AB1L08-001	3AB1L08-001	5,000	1RA2001	베타글루칸	,,	kg	자산	3	0	150	0	150	2016-02-23	WC001	제조작업장	
17	M201602-0001	2023-11-14	시스템관리자	3AB1L08-001	3AB1L08-001	5,000	1RB1001	정제수	,,	L	자산	60	0	3,000	0	3,000	2016-02-23	WC001	제조작업장	
18	M201602-0001	2023-11-14	시스템관리자	3AB1L08-001	3AB1L08-001	5,000	1RB2001	글리세린	,,	kg	자산	2	0	100	0	100	2016-02-23	WC001	제조작업장	
19	M201602-0001	2023-11-14	시스템관리자	3AB1L08-001	3AB1L08-001	5,000	1RC2001	소듐하이드록사이드	,,	kg	자산	12	0	600	0	600	2016-02-23	WC001	제조작업장	
20	M201602-0001	2023-11-14	시스템관리자	3AB1L08-001	3AB1L08-001	5,000	1RC6001	민들레추출물	,,	kg	자산	3	0	150	0	150	2016-02-23	WC001	제조작업장	
21	M201602-0001	2023-11-14	시스템관리자	3AB1L08-001	3AB1L08-001	5,000	1RC6002	감초추출물	,,	kg	자산	2	0	100	0	100	2016-02-23	WC001	제조작업장	
22	M201602-0001	2023-11-14	시스템관리자	3AB1L08-001	3AB1L08-001	5,000	1RC6003	상백피추출물	,,	kg	자산	3	0	150	0	150	2016-02-23	WC001	제조작업장	
23	M201602-0001	2023-11-14	시스템관리자	3AB1L08-001	3AB1L08-001	5,000	1RC6005	녹두추출물	,,	kg	자산	2	0	100	0	100	2016-02-23	WC001	제조작업장	
24	M201602-0001	2023-11-14	시스템관리자	3AB1L08-001	3AB1L08-001	5,000	1RC6006	인삼추출물	,,	kg	자산	3	0	150	0	150	2016-02-23	WC001	제조작업장	
25	M201602-0001	2023-11-14	시스템관리자	3AB1L08-001	3AB1L08-001	5,000	1RC6007	녹차추출물	,,	kg	자산	3	0	150	0	150	2016-02-23	WC001	제조작업장	
26	M201602-0001	2023-11-14	시스템관리자	3AB1L08-001	3AB1L08-001	5,000	1RC8001	마린클라겐	,,	kg	자산	2	0	100	0	100	2016-02-23	WC001	제조작업장	
27	M201602-0001	2023-11-14	시스템관리자	3AB1L08-001	3AB1L08-001	5,000	1RR3006	라벤더향	,,	kg	자산	3	0	150	0	150	2016-02-23	WC001	제조작업장	
28	M201604-0002	2023-11-14	시스템관리자	3AB1L08-001	3AB1L08-001	100	1RA1002	포토라이트	,,	kg	자산	2	0	2	0	2	2016-04-26	WC001	제조작업장	
29	M201604-0002	2023-11-14	시스템관리자	3AB1L08-001	3AB1L08-001	100	1RA2001	베타글루칸	,,	kg	자산	3	0	3	0	3	2016-04-26	WC001	제조작업장	
30	M201604-0002	2023-11-14	시스템관리자	3AB1L08-001	3AB1L08-001	100	1RB2001	글리세린	,,	kg	자산	2	0	2	0	2	2016-04-26	WC001	제조작업장	
						358,132								198,993,768	0					

1. 공정미불출현황 화면

작업지시를 기준으로 불출 요청 대비 미불출 내역을 조회할 수 있는 화면입니다.

2. 조회

[조회] 버튼 클릭 시, 등록된 전체 항목 또는 설정한 조회 조건에 따라 정보가 조회됩니다.

07. 공정자재반입요청

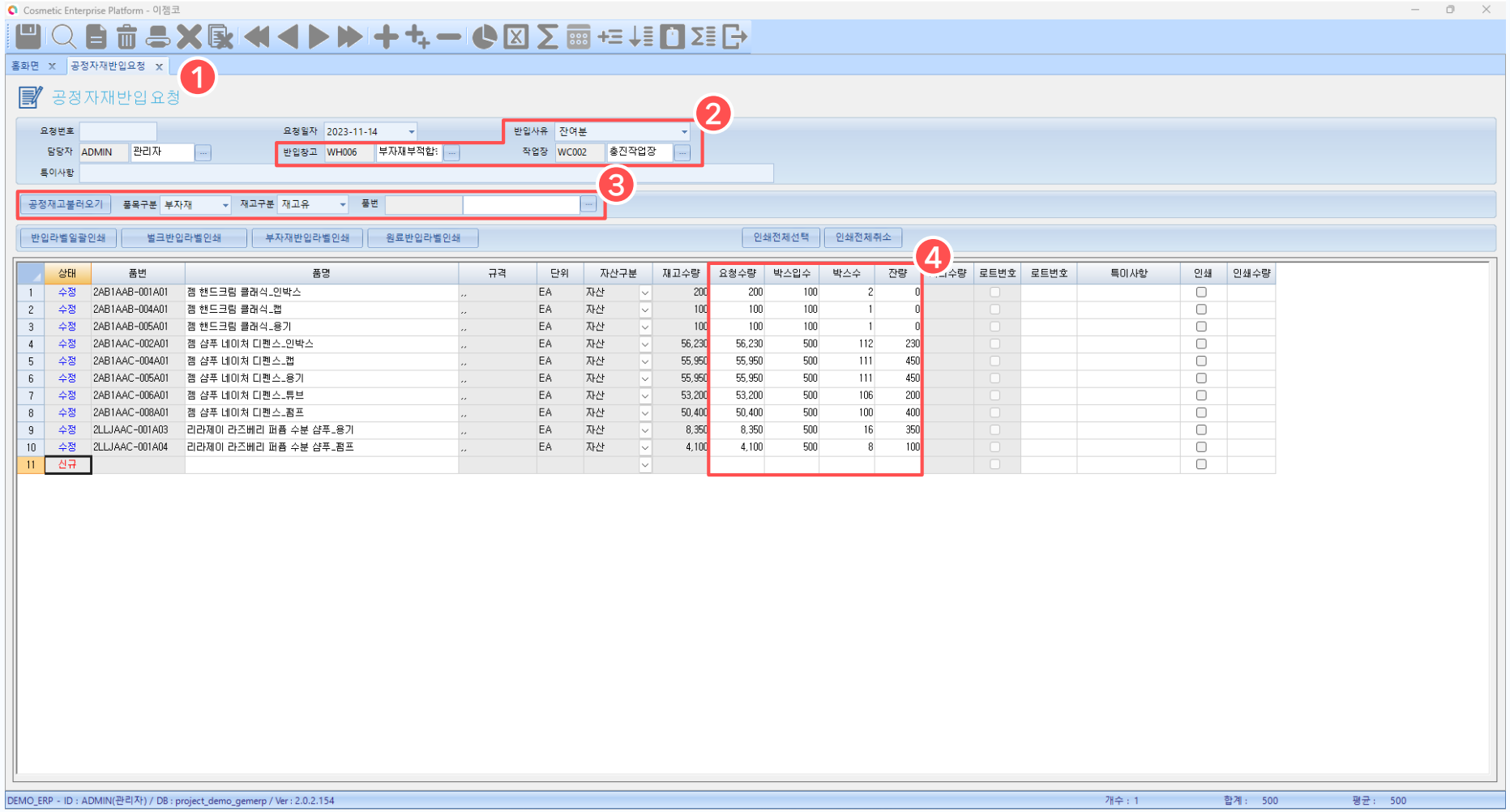

1. 공정자재반입요청 화면

공정 자재에 대하여 반입 요청을 등록할 수 있는 화면입니다.

2. 반입사유/창고/작업장 설정

공정 자재를 반입하는 사유 설정 시 반입 창고 값이 자동으로 세팅되며, 사용자가 수동으로 설정할 수 있습니다. 자재가 나가는 작업장 또한 설정합니다.

3. 공정재고불러오기

품목구분, 재고구분, 품번 입력 후 [공정재고불러오기] 버튼을 눌러 설정한 항목에 맞는 공정 재고를 조회할 수 있습니다.
구분값을 전체로 설정 후 조회 시, 기설정한 작업장을 기준으로 모든 공정재고가 조회됩니다.

4. 수량입력

재고수량을 확인하고, 요청수량과 박스입수를 입력합니다. 박스수와 잔량의 경우 자동 계산 됩니다.

07. 공정자재반입요청

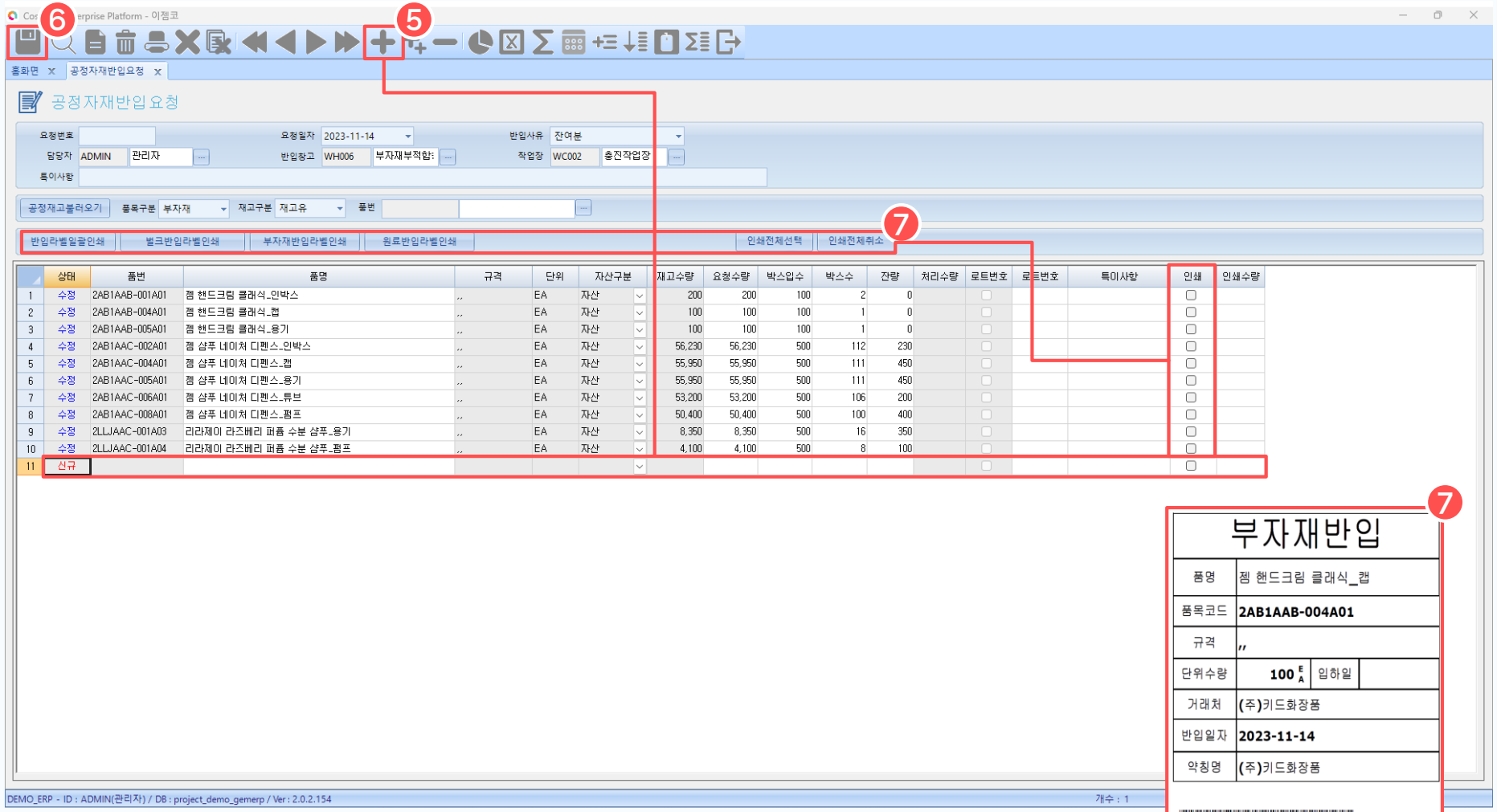

5. 행추가입력

품목을 추가할 경우 [행추가]버튼을 눌러 라인을 생성하여 신규 항목을 추가할 수 있습니다.

6. 저장

[저장] 버튼을 눌러 입력한 내용을 저장합니다.

7. 라벨인쇄

저장한 항목에 대하여 '인쇄' 체크 후 인쇄 수량을 확인하고, 전체 일괄인쇄 또는 벌크/부자재/원료 품목마다 각각 반입 라벨을 인쇄할 수 있습니다.

08. 공정자재반입요청현황

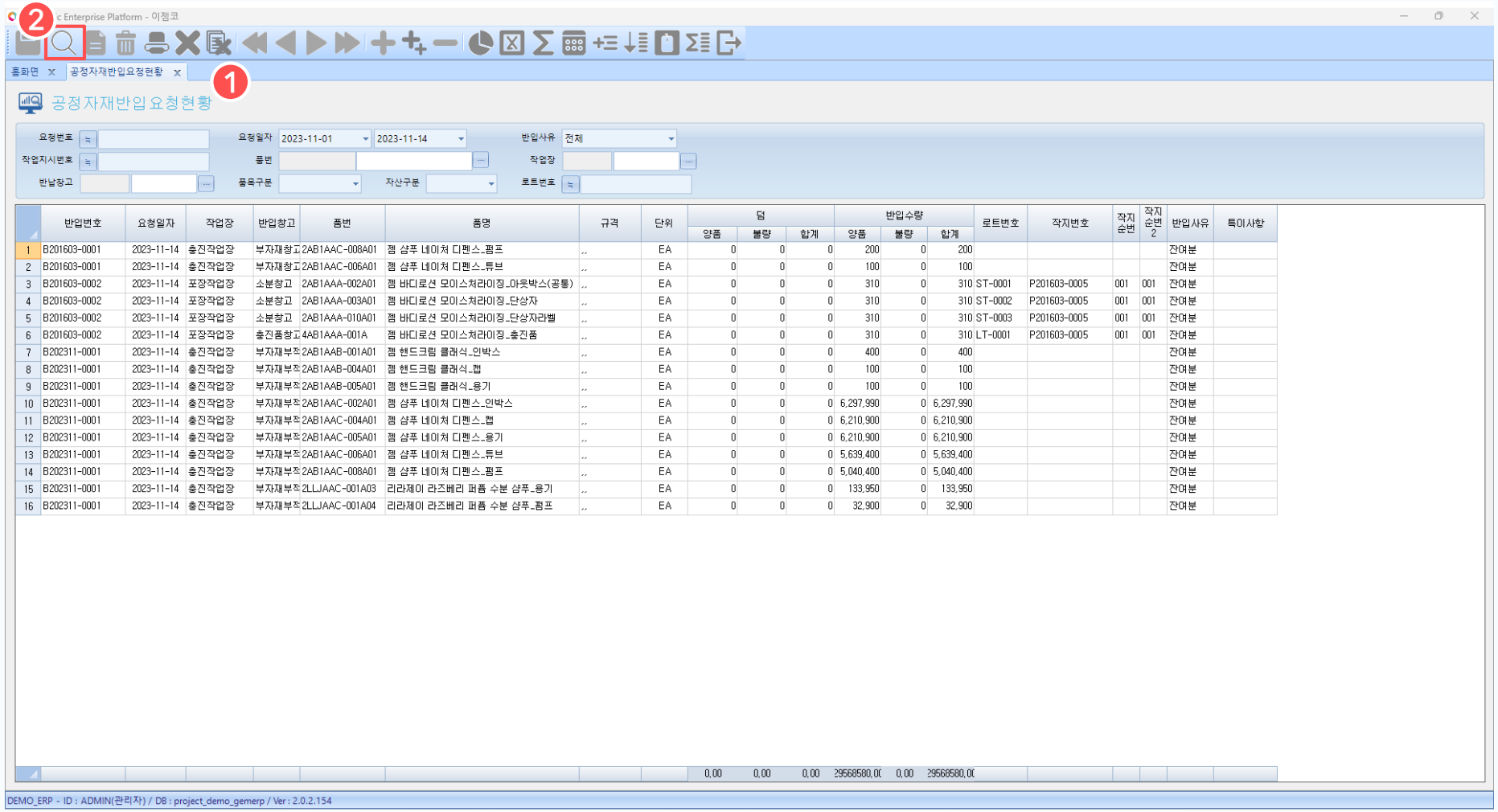

	반입번호	요청일자	작업장	반입창고	품번	품명	규격	단위	덤 양품	덤 불량	덤 합계	반입수량 양품	반입수량 불량	반입수량 합계	로트번호	작지번호	작지순번	작지순번2	반입사유	특이사항
1	B201603-0001	2023-11-14	충진작업장	부자재창고	2AB1AAC-008A01	젬 샴푸 네이처 디펜스_펌프	,,	EA	0	0	0	200	0	200					잔여분	
2	B201603-0001	2023-11-14	충진작업장	부자재창고	2AB1AAC-006A01	젬 샴푸 네이처 디펜스_튜브	,,	EA	0	0	0	100	0	100					잔여분	
3	B201603-0002	2023-11-14	포장작업장	소분창고	2AB1AAA-002A01	젬 바디로션 모이스처라이징_아웃박스(공통)	,,	EA	0	0	0	310	0	310	ST-0001	P201603-0005	001	001	잔여분	
4	B201603-0002	2023-11-14	포장작업장	소분창고	2AB1AAA-003A01	젬 바디로션 모이스처라이징_단상자	,,	EA	0	0	0	310	0	310	ST-0002	P201603-0005	001	001	잔여분	
5	B201603-0002	2023-11-14	포장작업장	소분창고	2AB1AAA-010A01	젬 바디로션 모이스처라이징_단상자라벨	,,	EA	0	0	0	310	0	310	ST-0003	P201603-0005	001	001	잔여분	
6	B201603-0002	2023-11-14	포장작업장	충진품창고	4AB1AAA-001A	젬 바디로션 모이스처라이징_충진품	,,	EA	0	0	0	310	0	310	LT-0001	P201603-0005	001	001	잔여분	
7	B202311-0001	2023-11-14	충진작업장	부자재부족	2AB1AAB-001A01	젬 핸드크림 클래식_인박스	,,	EA	0	0	0	400	0	400					잔여분	
8	B202311-0001	2023-11-14	충진작업장	부자재부족	2AB1AAB-004A01	젬 핸드크림 클래식_캡	,,	EA	0	0	0	100	0	100					잔여분	
9	B202311-0001	2023-11-14	충진작업장	부자재부족	2AB1AAB-005A01	젬 핸드크림 클래식_용기	,,	EA	0	0	0	100	0	100					잔여분	
10	B202311-0001	2023-11-14	충진작업장	부자재부족	2AB1AAC-002A01	젬 샴푸 네이처 디펜스_인박스	,,	EA	0	0	0	6,297,990	0	6,297,990					잔여분	
11	B202311-0001	2023-11-14	충진작업장	부자재부족	2AB1AAC-004A01	젬 샴푸 네이처 디펜스_캡	,,	EA	0	0	0	6,210,900	0	6,210,900					잔여분	
12	B202311-0001	2023-11-14	충진작업장	부자재부족	2AB1AAC-005A01	젬 샴푸 네이처 디펜스_용기	,,	EA	0	0	0	6,210,900	0	6,210,900					잔여분	
13	B202311-0001	2023-11-14	충진작업장	부자재부족	2AB1AAC-006A01	젬 샴푸 네이처 디펜스_튜브	,,	EA	0	0	0	5,639,400	0	5,639,400					잔여분	
14	B202311-0001	2023-11-14	충진작업장	부자재부족	2AB1AAC-008A01	젬 샴푸 네이처 디펜스_펌프	,,	EA	0	0	0	5,040,400	0	5,040,400					잔여분	
15	B202311-0001	2023-11-14	충진작업장	부자재부족	2LLJAAC-001A03	리라제이 라즈베리 퍼퓸 수분 샴푸_용기	,,	EA	0	0	0	133,950	0	133,950					잔여분	
16	B202311-0001	2023-11-14	충진작업장	부자재부족	2LLJAAC-001A04	리라제이 라즈베리 퍼퓸 수분 샴푸_펌프	,,	EA	0	0	0	32,900	0	32,900					잔여분	
									0,00	0,00	0,00	29568580,00	0,00	29568580,00						

1. 공정자재반입요청현황 화면

등록한 공정자재반입요청 내역을 조회할 수 있는 화면입니다.

2. 조회

[조회] 버튼 클릭 시, 등록된 전체 항목 또는 설정한 조회 조건에 따라 정보가 조회됩니다.

항목 더블클릭 시, '공정자재반입요청' 화면으로 이동합니다.

09. 공정자재반입처리

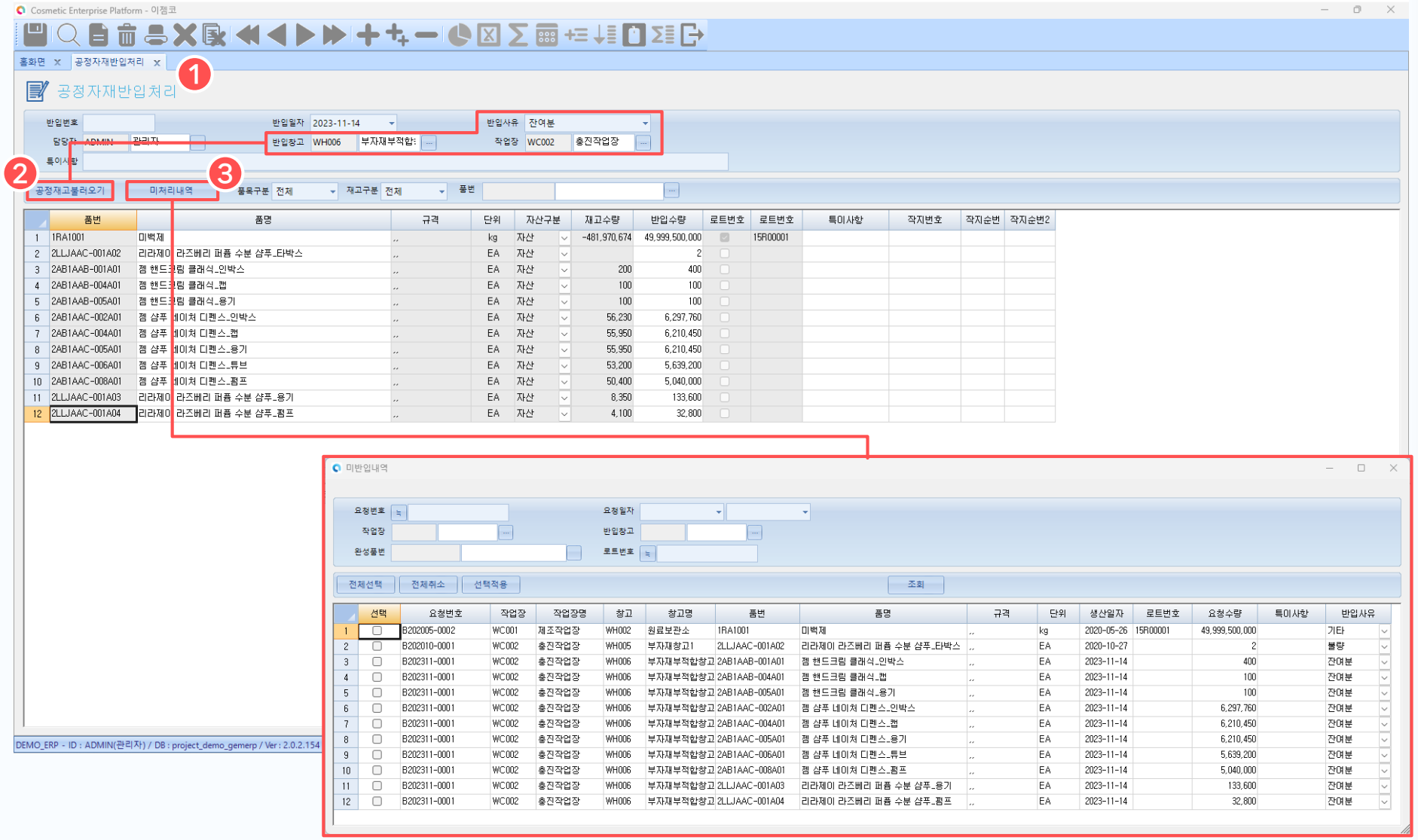

1. 공정자재반입처리 화면

공정자재반입요청한 항목에 대하여 반입 처리를 등록하는 화면입니다.

2. 공정재고불러오기

반입사유, 반입창고, 작업장 설정 후 [공정재고불러오기] 버튼을 눌러 설정한 항목에 맞는 공정 재고를 조회할 수 있습니다.
구분값 없이 조회 시 작업장을 설정하고, 해당 작업장을 기준으로 모든 공정 재고가 조회됩니다.

3. 미처리내역

[미처리내역] 클릭 시, 팝업창에서 등록된 반입 요청 항목에 대하여 조회할 수 있습니다. 반입 처리하고자 하는 항목을 선택하여 적용합니다.

09. 공정자재반입처리

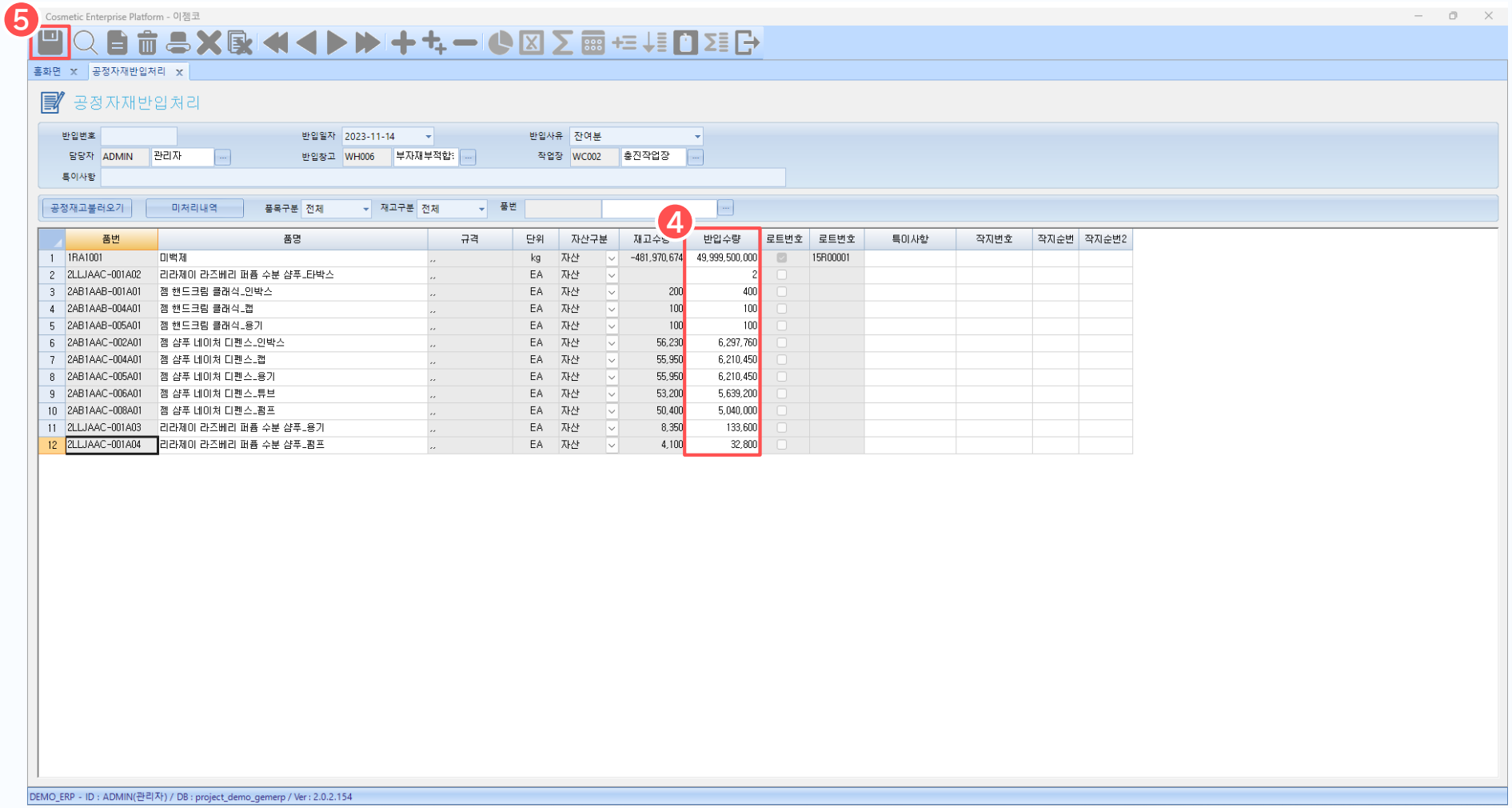

4. 반입수량 입력

항목의 재고수량을 확인하고 반입할 수량을 입력합니다. 미처리내역에서 불러온 경우 요청한 수량값을 그대로 보여줍니다.

5. 저장

[저장] 버튼을 눌러 입력한 내용을 저장합니다.

10. 공정자재반입현황

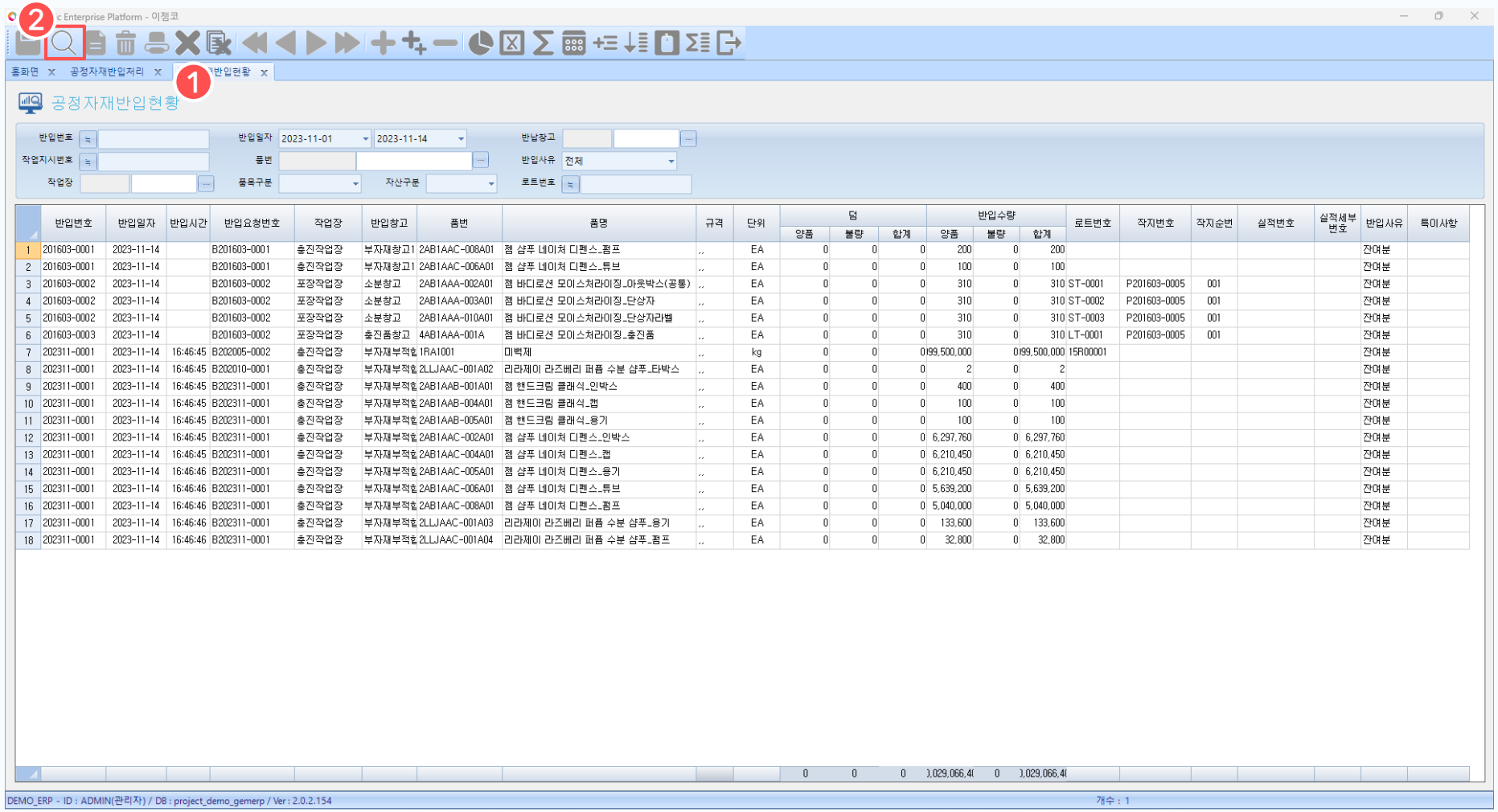

1. 공정자재반입현황 화면

등록한 공정자재반입처리 내역을 조회할 수 있는 화면입니다.

2. 조회

[조회] 버튼 클릭 시, 등록된 전체 항목 또는 설정한 조회 조건에 따라 정보가 조회됩니다.

항목 더블클릭 시, '공정자재반입처리' 화면으로 이동합니다.

11. 공정자재반입집계

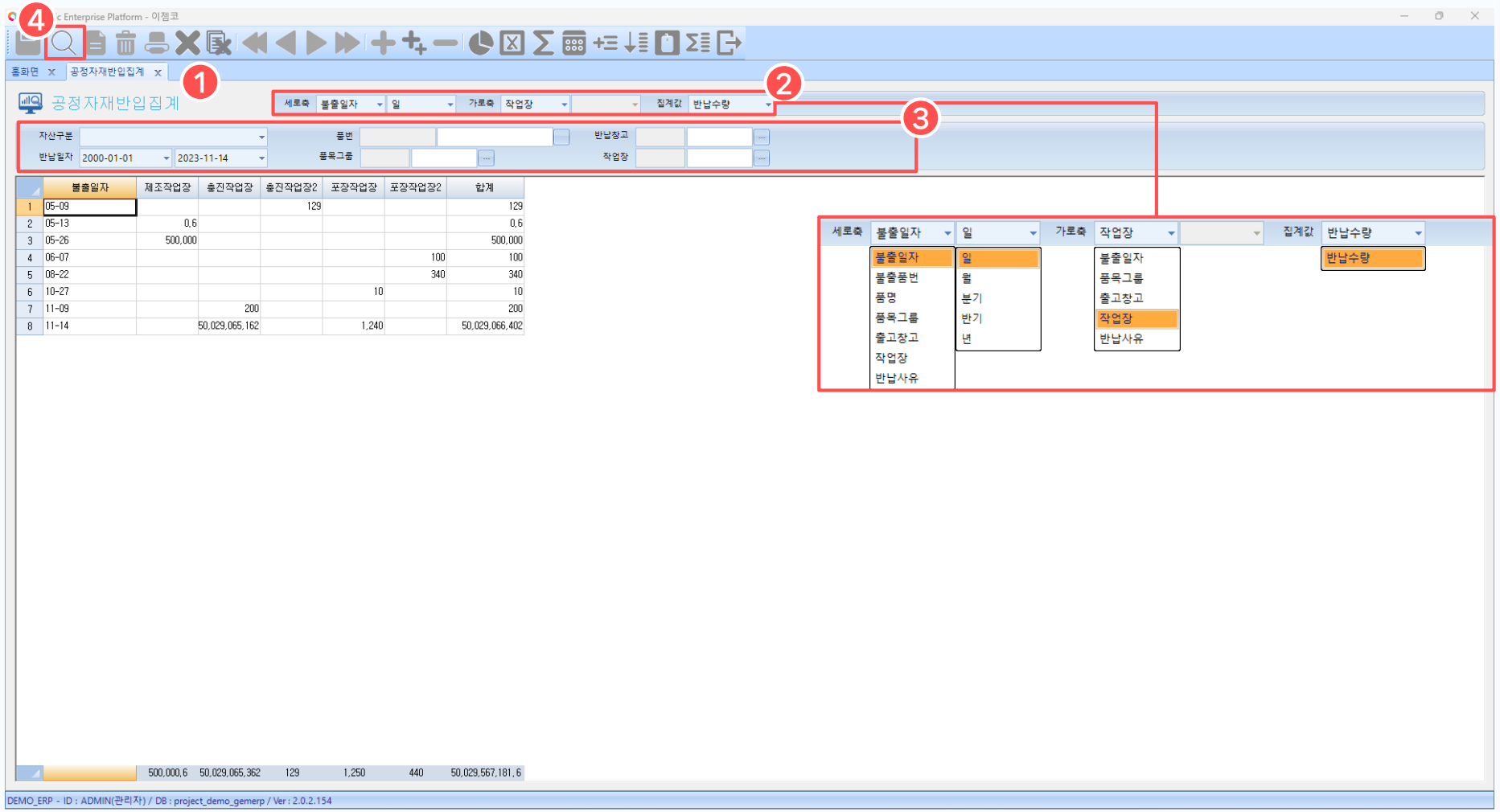

1. 공정자재반입집계 화면

등록한 공정자재반입 정보를 바탕으로 집계값을 조회할 수 있는 화면입니다.

2. 가로/세로축, 집계값 설정

조회하고자 하는 세로축, 가로축, 집계값을 설정합니다.

3. 조회 조건 설정

조회하고자 하는 자산구분, 반납일자, 품목정보, 반납창고, 작업장 정보를 설정합니다.

4. 조회

[조회] 버튼을 눌러 설정한 집계값과 조회 조건에 맞는 정보를 조회할 수 있습니다.