04. 공정관리 > 생산실적관리

INDEX

1. 생산실적관리 Flow
2. 흐름 별 메뉴도
3. 사용 매뉴얼

1. 생산실적관리 Flow

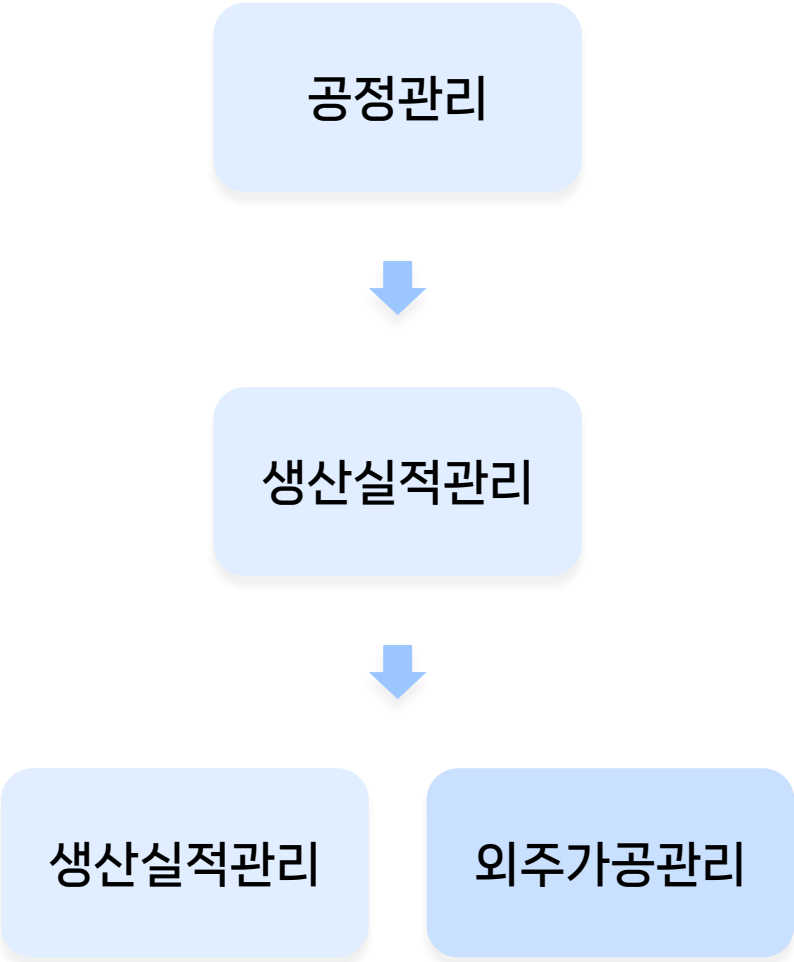

1. 생산실적관리 Flow

생산실적관리

생산실적관리

생산실적관리

생산투입관리

작지별
반입관리

미입고관리

공정불량관리

비가동관리

수율관리

1. 생산실적관리 Flow

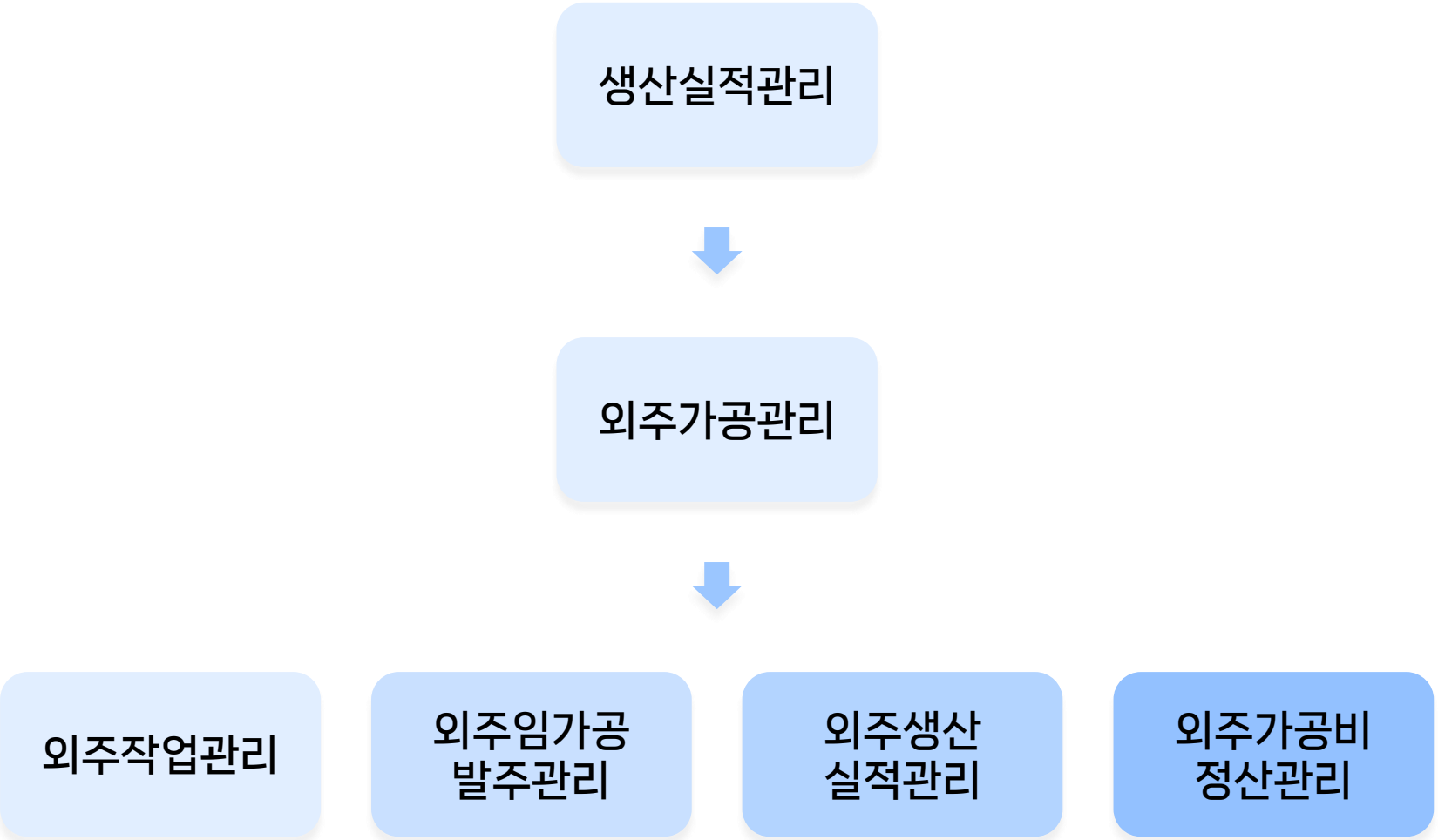

2. 흐름 별 메뉴도

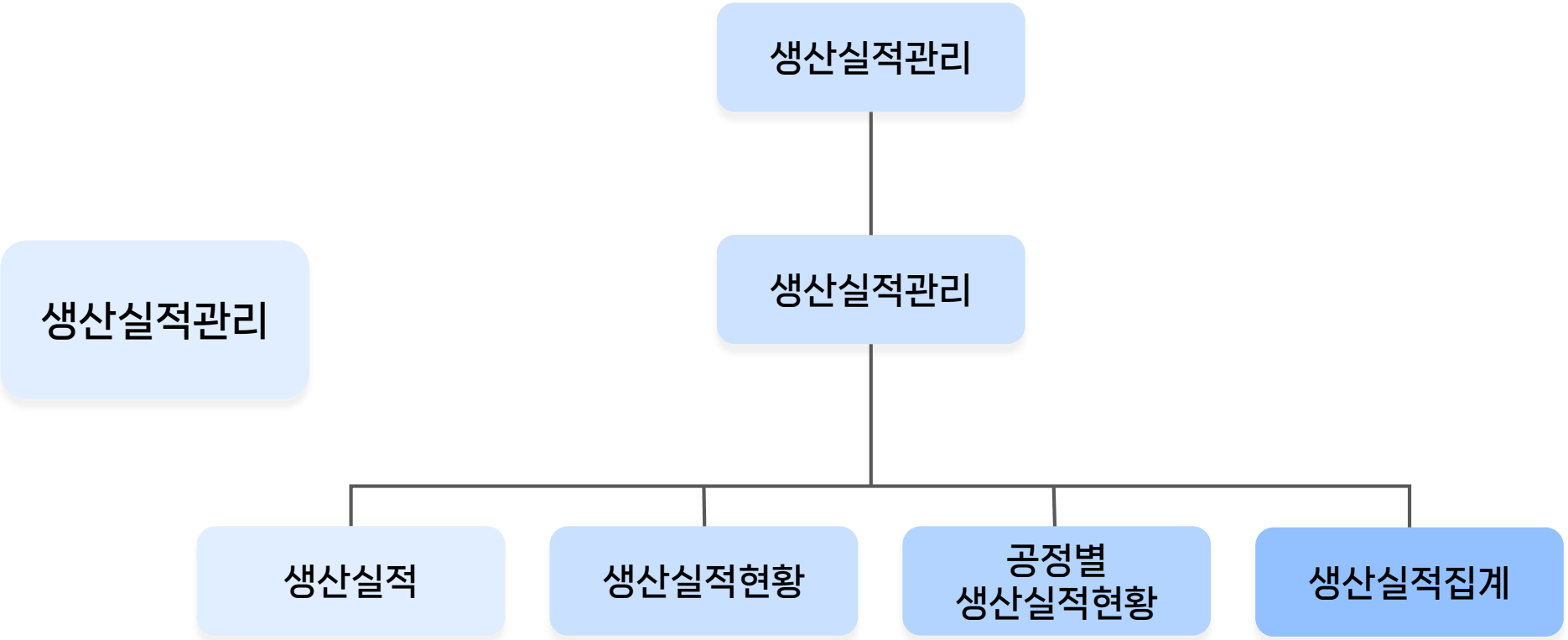

2. 흐름 별 메뉴도

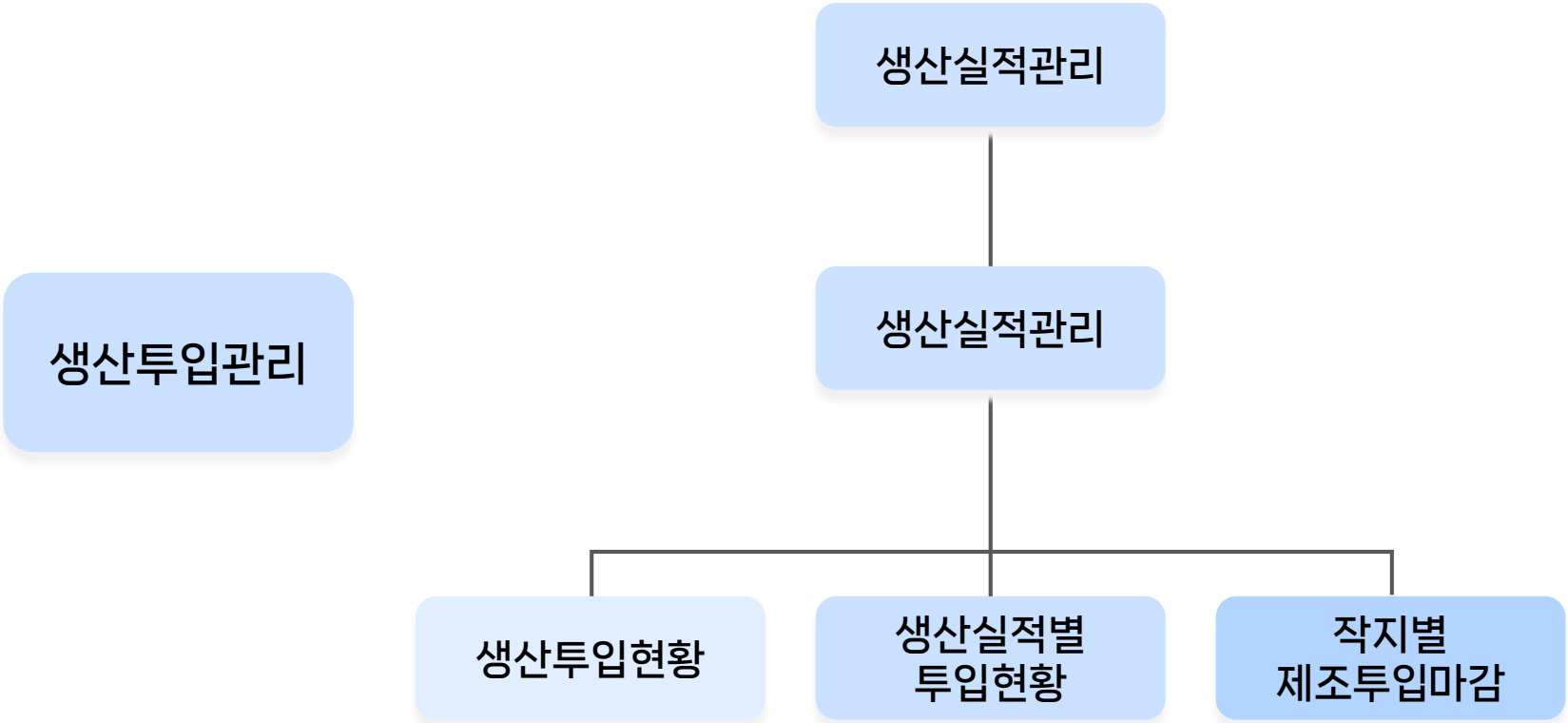

2. 흐름 별 메뉴도

작지별
반입관리

생산실적관리

생산실적관리

작지별
반입처리

2. 흐름 별 메뉴도

미입고관리

생산실적관리

생산실적관리

완성품
미입고현황

2. 흐름 별 메뉴도

공정불량관리

생산실적관리

생산실적관리

공장불량현황

공정자재
불량현황

2. 흐름 별 메뉴도

비가동관리

생산실적관리

생산실적관리

생산실적
비가동현황

2. 흐름 별 메뉴도

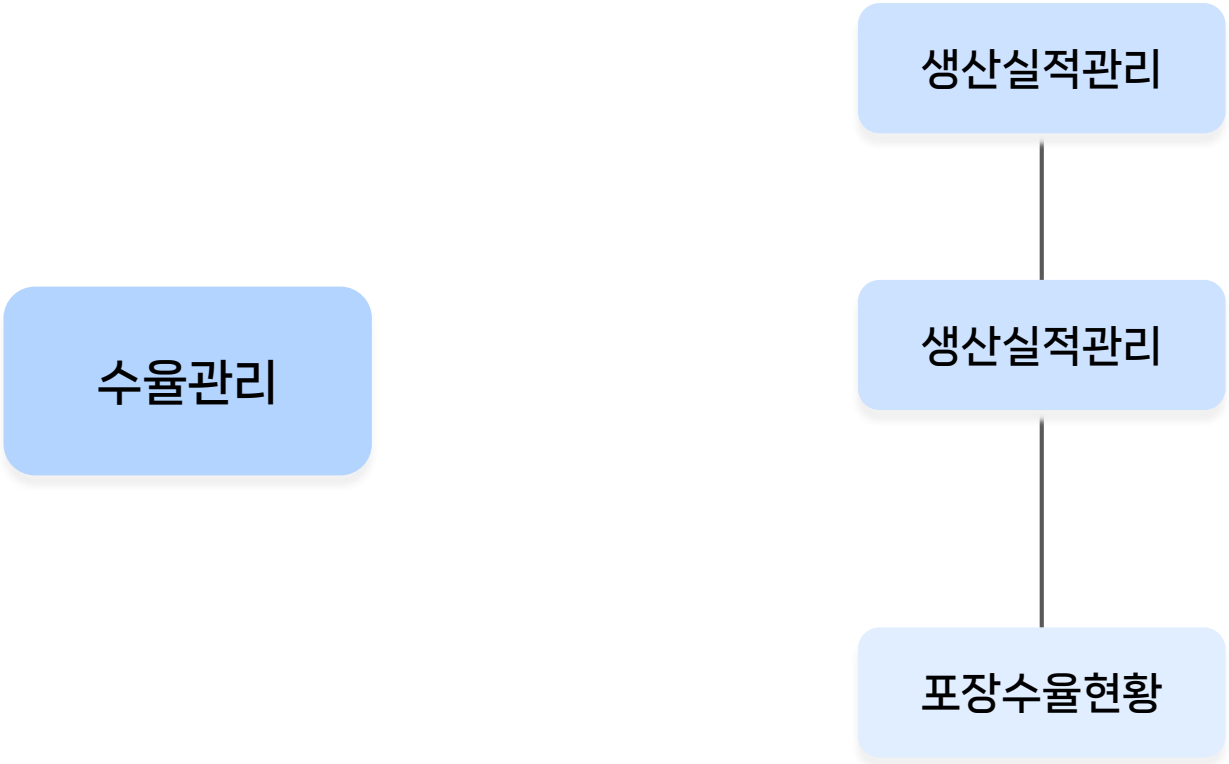

2. 흐름 별 메뉴도

외주작업관리

생산실적관리

외주가공관리

외주작업지시서

2. 흐름 별 메뉴도

외주임가공
발주관리

생산실적관리

외주가공관리

외주
임가공발주서

2. 흐름 별 메뉴도

외주생산
실적관리

생산실적관리

외주가공관리

외주생산실적

2. 흐름 별 메뉴도

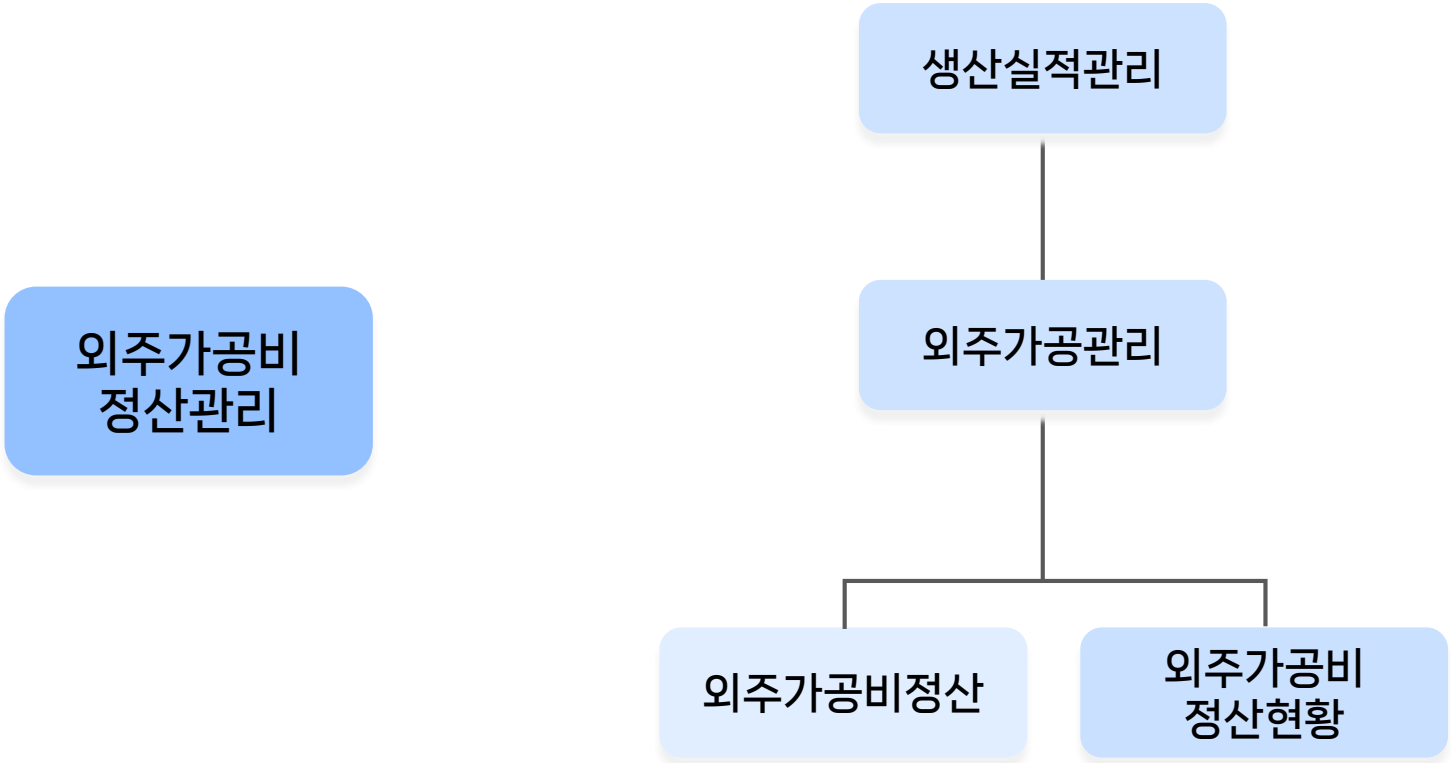

01. 생산실적

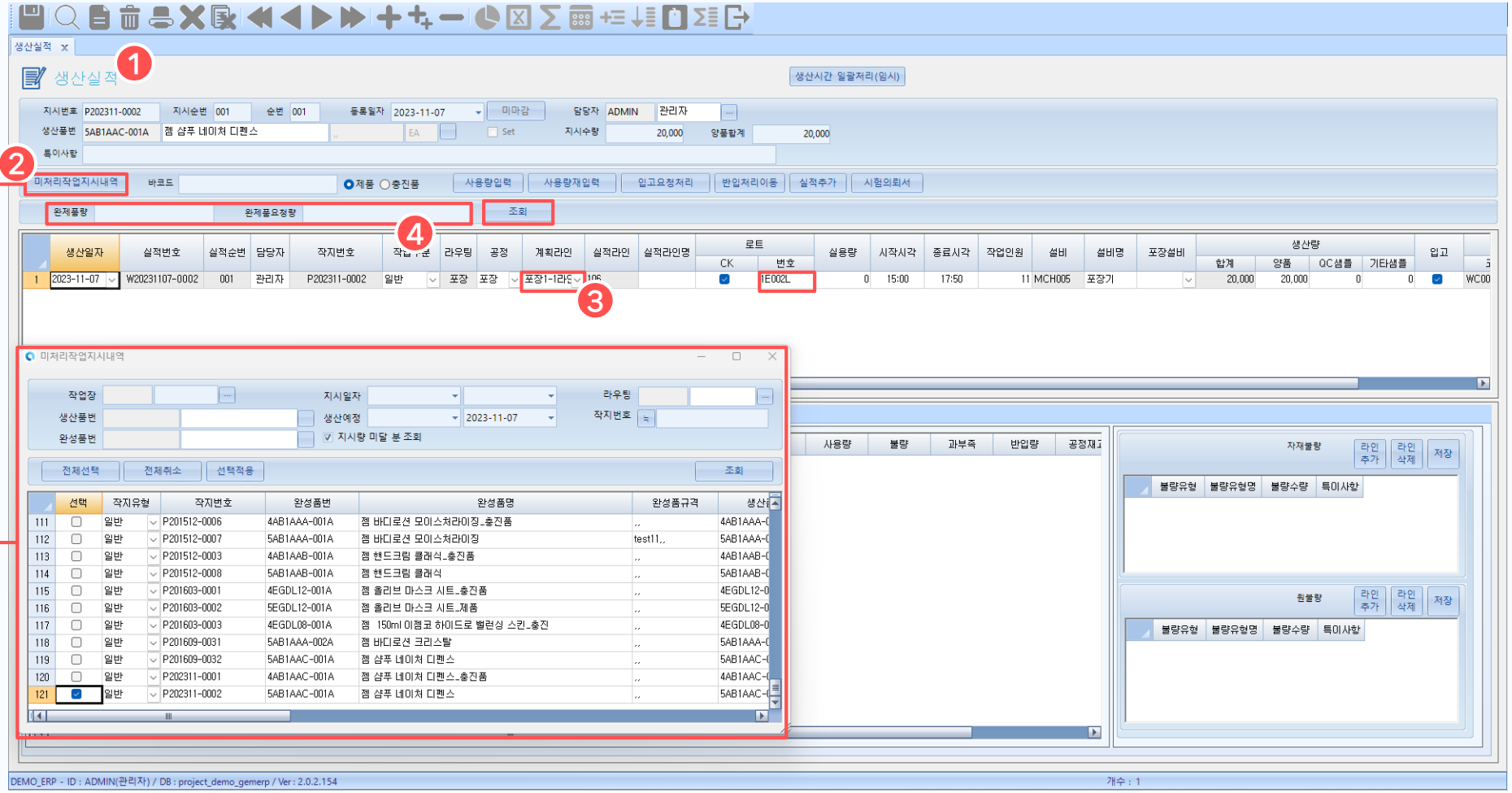

1. 생산실적 화면

생산실적을 처리하는 화면입니다.

2. 미처리작업지시내역

[미처리된 작업지시내역] 버튼을 클릭하여 조회하고 선택합니다.

3. 상세정보 입력

로트번호 양품값 입수 입력 시작시간 종료시간 작업인원은 원가에서 공수 계산시 필요한 정보입니다.

4. 조회

[조회] 버튼을 누르면 해당 실적의 완제품량과 완제품요청량이 조회됩니다.

01. 생산실적

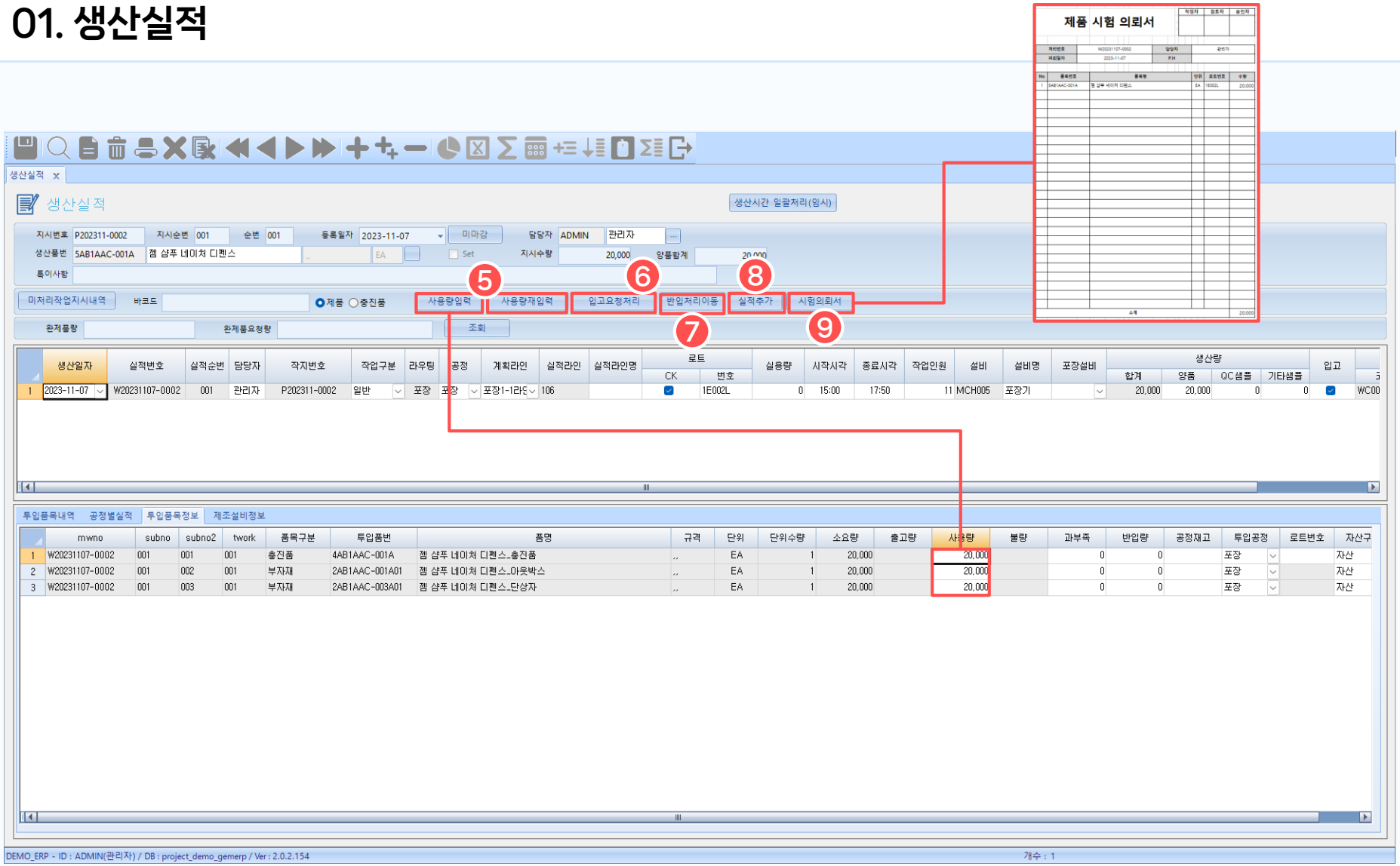

5. 사용량 입력, 재입력 버튼

사용량 입력 버튼을 통해 사용량을 입력하고 재입력 버튼을 누르면 초기화 됩니다.

6. 입고요청처리 버튼

버튼을 누르면 생산품입고요청처리 화면으로 이동합니다.

7. 반입처리이동 버튼

버튼을 누르면 작지별반입처리 화면으로 이동합니다.

8. 실적추가 버튼

버튼을 누르면 라인이 추가되고 생산실적을 추가할 수 있습니다.

9. 시험의뢰서 버튼

버튼을 누르면 제품 시험의뢰서가 발행됩니다.

02. 생산실적현황

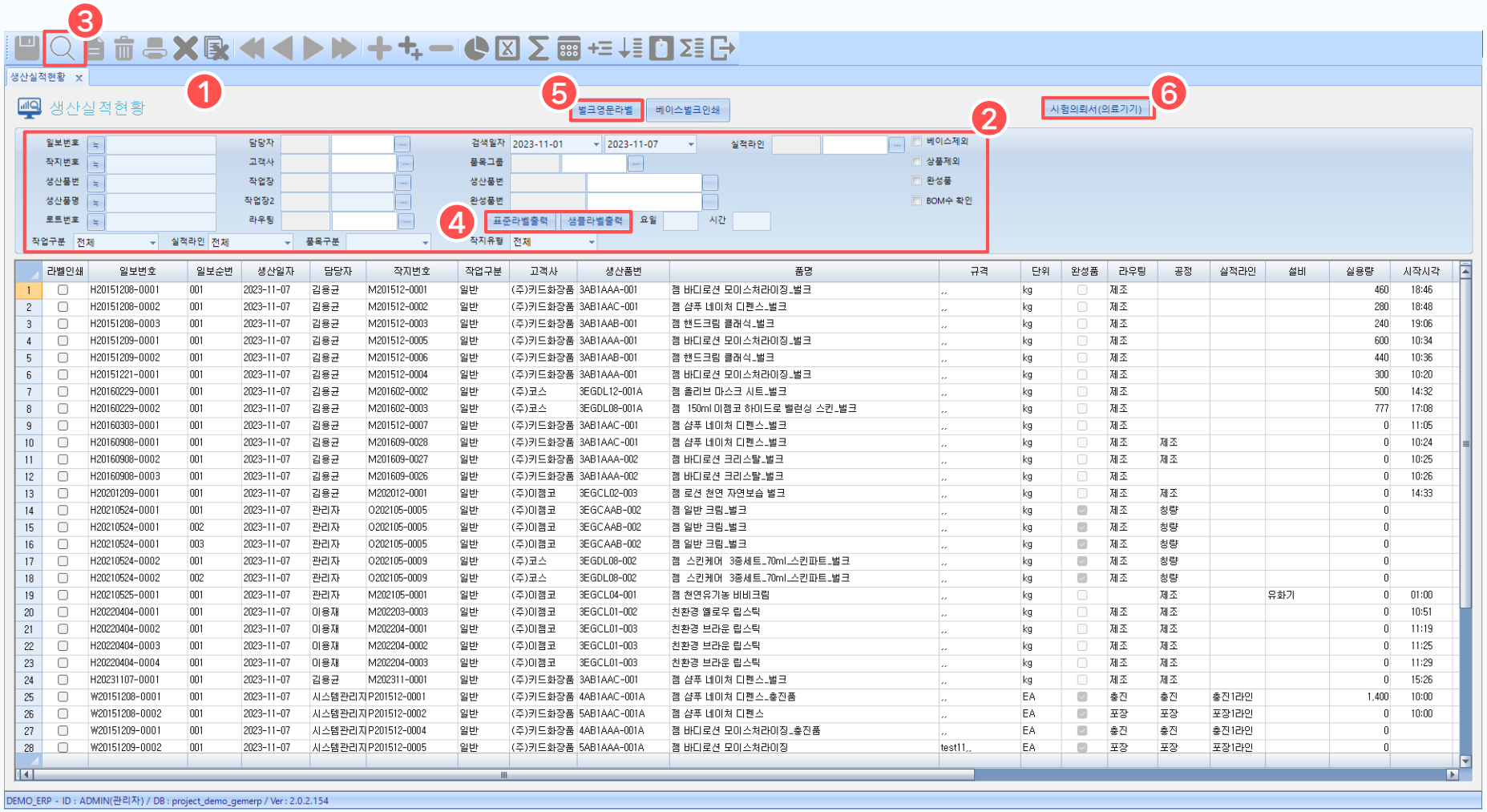

	라벨인쇄	일보번호	일보순번	생산일자	담당자	작지번호	작업구분	고객사	생산품번	품명	규격	단위	완성품	라우팅	공정	실적라인	설비	실용량	시작시각
1	☐	H20151208-0001	001	2023-11-07	김용균	M201512-0001	일반	(주)키드화장품	3AB1AAA-001	젬 바디로션 모이스처라이징_벌크	,,	kg	☐	제조				460	18:46
2	☐	H20151208-0002	001	2023-11-07	김용균	M201512-0002	일반	(주)키드화장품	3AB1AAC-001	젬 샴푸 네이처 디펜스_벌크	,,	kg	☐	제조				280	18:48
3	☐	H20151208-0003	001	2023-11-07	김용균	M201512-0003	일반	(주)키드화장품	3AB1AAB-001	젬 핸드크림 클래식_벌크	,,	kg	☐	제조				240	19:06
4	☐	H20151209-0001	001	2023-11-07	김용균	M201512-0005	일반	(주)키드화장품	3AB1AAA-001	젬 바디로션 모이스처라이징_벌크	,,	kg	☐	제조				600	10:34
5	☐	H20151209-0002	001	2023-11-07	김용균	M201512-0006	일반	(주)키드화장품	3AB1AAB-001	젬 핸드크림 클래식_벌크	,,	kg	☐	제조				440	10:36
6	☐	H20151221-0001	001	2023-11-07	김용균	M201512-0004	일반	(주)키드화장품	3AB1AAA-001	젬 바디로션 모이스처라이징_벌크	,,	kg	☐	제조				300	10:20
7	☐	H20160229-0001	001	2023-11-07	김용균	M201602-0002	일반	(주)코스	3EGDL12-001A	젬 올리브 마스크 시트_벌크	,,	kg	☐	제조				500	14:32
8	☐	H20160229-0002	001	2023-11-07	김용균	M201602-0003	일반	(주)코스	3EGDL08-001A	젬 150ml 이젬코 하이드로 밸런싱 스킨_벌크	,,	kg	☐	제조				777	17:08
9	☐	H20160303-0001	001	2023-11-07	김용균	M201512-0007	일반	(주)키드화장품	3AB1AAC-001	젬 샴푸 네이처 디펜스_벌크	,,	kg	☐	제조				0	11:05
10	☐	H20160908-0001	001	2023-11-07	김용균	M201609-0028	일반	(주)키드화장품	3AB1AAC-001	젬 샴푸 네이처 디펜스_벌크	,,	kg	☐	제조	제조			0	10:24
11	☐	H20160908-0002	001	2023-11-07	김용균	M201609-0027	일반	(주)키드화장품	3AB1AAA-002	젬 바디로션 크리스탈_벌크	,,	kg	☐	제조	제조			0	10:25
12	☐	H20160908-0003	001	2023-11-07	김용균	M201609-0026	일반	(주)키드화장품	3AB1AAA-002	젬 바디로션 크리스탈_벌크	,,	kg	☐	제조				0	10:26
13	☐	H20201209-0001	001	2023-11-07	김용균	M202012-0001	일반	(주)이젬코	3EGCL02-003	젬 로션 천연 자연보습 벌크	,,	kg	☐	제조	제조			0	14:33
14	☐	H20210524-0001	001	2023-11-07	관리자	O202105-0005	일반	(주)이젬코	3EGCAAB-002	젬 일반 크림_벌크	,,	kg	☑	제조	칭량			0	
15	☐	H20210524-0001	002	2023-11-07	관리자	O202105-0005	일반	(주)이젬코	3EGCAAB-002	젬 일반 크림_벌크	,,	kg	☑	제조	칭량			0	
16	☐	H20210524-0001	003	2023-11-07	관리자	O202105-0005	일반	(주)이젬코	3EGCAAB-002	젬 일반 크림_벌크	,,	kg	☑	제조	칭량			0	
17	☐	H20210524-0002	001	2023-11-07	관리자	O202105-0009	일반	(주)코스	3EGDL08-002	젬 스킨케어 3종세트_70ml_스킨파트_벌크	,,	kg	☑	제조	칭량			0	
18	☐	H20210524-0002	002	2023-11-07	관리자	O202105-0009	일반	(주)코스	3EGDL08-002	젬 스킨케어 3종세트_70ml_스킨파트_벌크	,,	kg	☑	제조	칭량			0	
19	☐	H20210525-0001	001	2023-11-07	관리자	M202105-0001	일반	(주)이젬코	3EGCL04-001	젬 천연유기농 비비크림	,,	kg	☐		제조		유화기	0	01:00
20	☐	H20220404-0001	001	2023-11-07	이용재	M202203-0003	일반	(주)이젬코	3EGCL01-002	친환경 옐로우 립스틱	,,	kg	☐	제조	제조			0	10:51
21	☐	H20220404-0002	001	2023-11-07	이용재	M202204-0001	일반	(주)이젬코	3EGCL01-003	친환경 브라운 립스틱	,,	kg	☐	제조	제조			0	11:19
22	☐	H20220404-0003	001	2023-11-07	이용재	M202204-0002	일반	(주)이젬코	3EGCL01-003	친환경 브라운 립스틱	,,	kg	☐	제조	제조			0	11:25
23	☐	H20220404-0004	001	2023-11-07	이용재	M202204-0003	일반	(주)이젬코	3EGCL01-003	친환경 브라운 립스틱	,,	kg	☐	제조	제조			0	11:29
24	☐	H20231107-0001	001	2023-11-07	김용균	M202311-0001	일반	(주)키드화장품	3AB1AAC-001	젬 샴푸 네이처 디펜스_벌크	,,	kg	☐	제조	제조			0	15:26
25	☐	W20151208-0001	001	2023-11-07	시스템관리자	P201512-0001	일반	(주)키드화장품	4AB1AAC-001A	젬 샴푸 네이처 디펜스_출진품	,,	EA	☑	출진	출진	출진1라인		1,400	10:00
26	☐	W20151208-0002	001	2023-11-07	시스템관리자	P201512-0002	일반	(주)키드화장품	5AB1AAC-001A	젬 샴푸 네이처 디펜스	,,	EA	☑	포장	포장	포장1라인		0	10:00
27	☐	W20151209-0001	001	2023-11-07	시스템관리자	P201512-0004	일반	(주)키드화장품	4AB1AAA-001A	젬 바디로션 모이스처라이징_출진품	,,	EA	☑	출진	출진	출진1라인		0	
28	☐	W20151209-0002	001	2023-11-07	시스템관리자	P201512-0005	일반	(주)키드화장품	5AB1AAA-001A	젬 바디로션 모이스처라이징	test11,,	EA	☑	포장	포장	포장1라인		0	

1. 생산실적현황 화면

생산실적현황을 조회하는 화면입니다.

2. 조회조건 입력

조회할 생산실적의 조건을 입력합니다.

3. 조회

[조회] 버튼을 누르면 생산실적 현황을 조회할 수 있습니다.

4. 라벨출력 버튼

선택한 벌크의 라벨을 출력합니다.

5. 벌크영문라벨 버튼

선택한 벌크의 영문라벨을 출력합니다.

6. 시험의뢰서(의료기기) 버튼

선택한 항목들의 시험의뢰서를 인쇄합니다.

03. 공정별생산실적현황

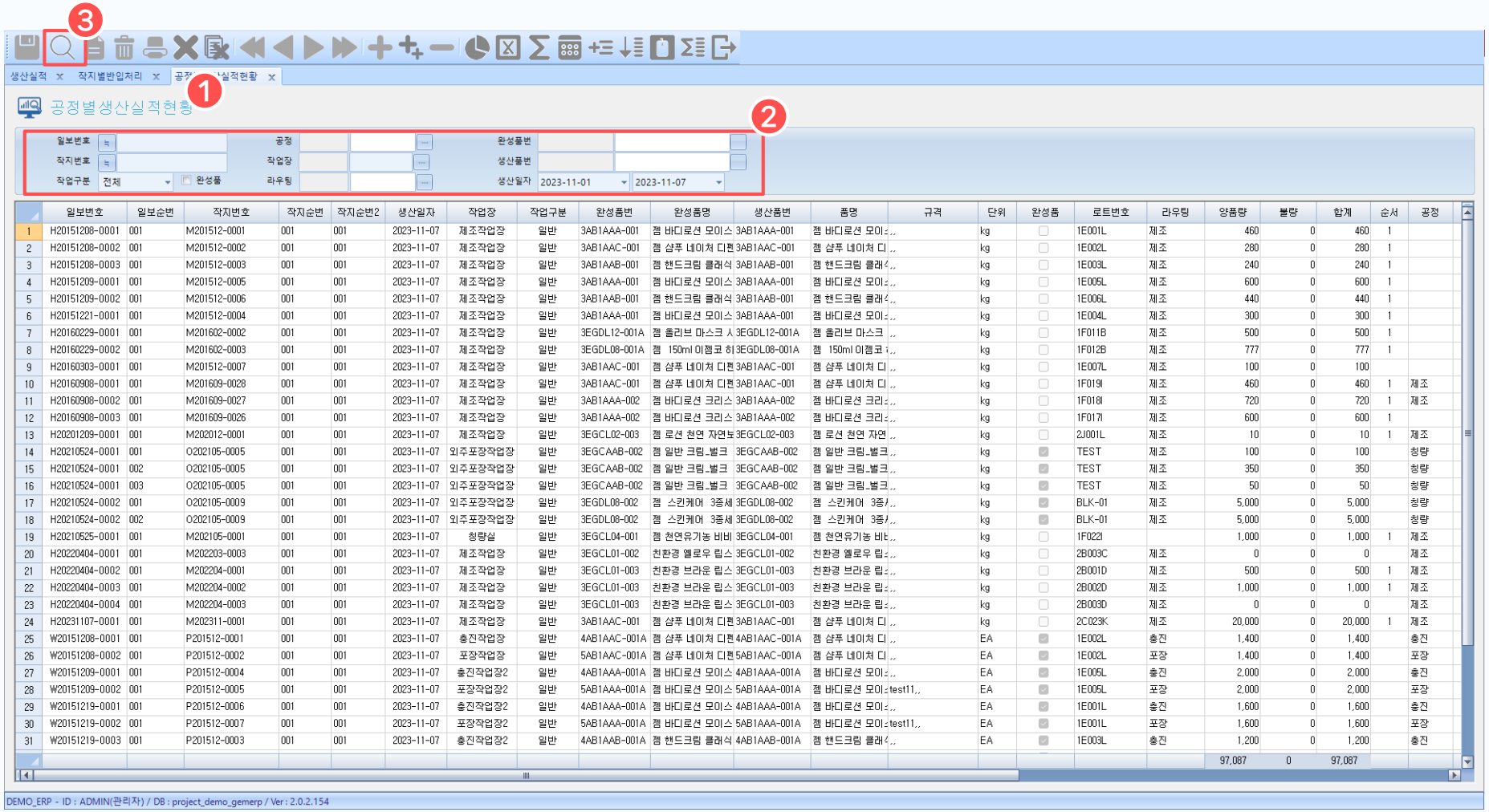

1. 공정별생산실적현황 화면

공정별 생산실적현황을 조회하는 화면입니다.

2. 조회조건 입력

조회할 생산실적의 조건을 입력합니다.

3. 조회

[조회] 버튼을 누르면 공정별생산실적 현황을 조회할 수 있고 더블클릭 시 생산실적 화면으로 이동합니다.

04. 생산실적집계

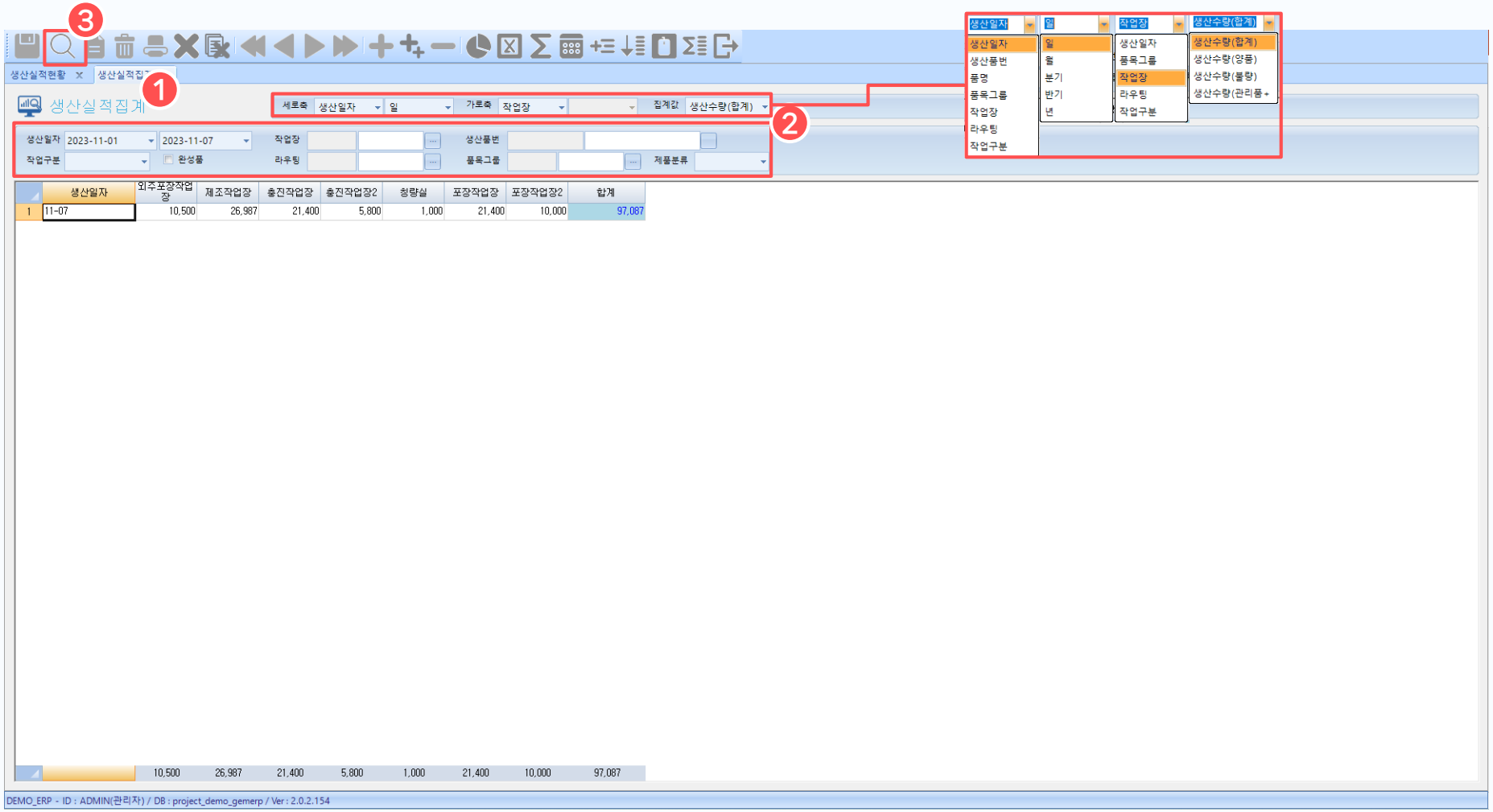

1. 생산실적집계 화면

생산실적을 집계하는 화면입니다.

2. 집계조건 입력

집계할 생산실적의 조건을 입력합니다.

세로축, 가로축, 집계값 선택

3. 조회

[조회] 버튼을 누르면 조건에 맞는 생산실적 정보들이 집계됩니다.

05. 생산투입현황

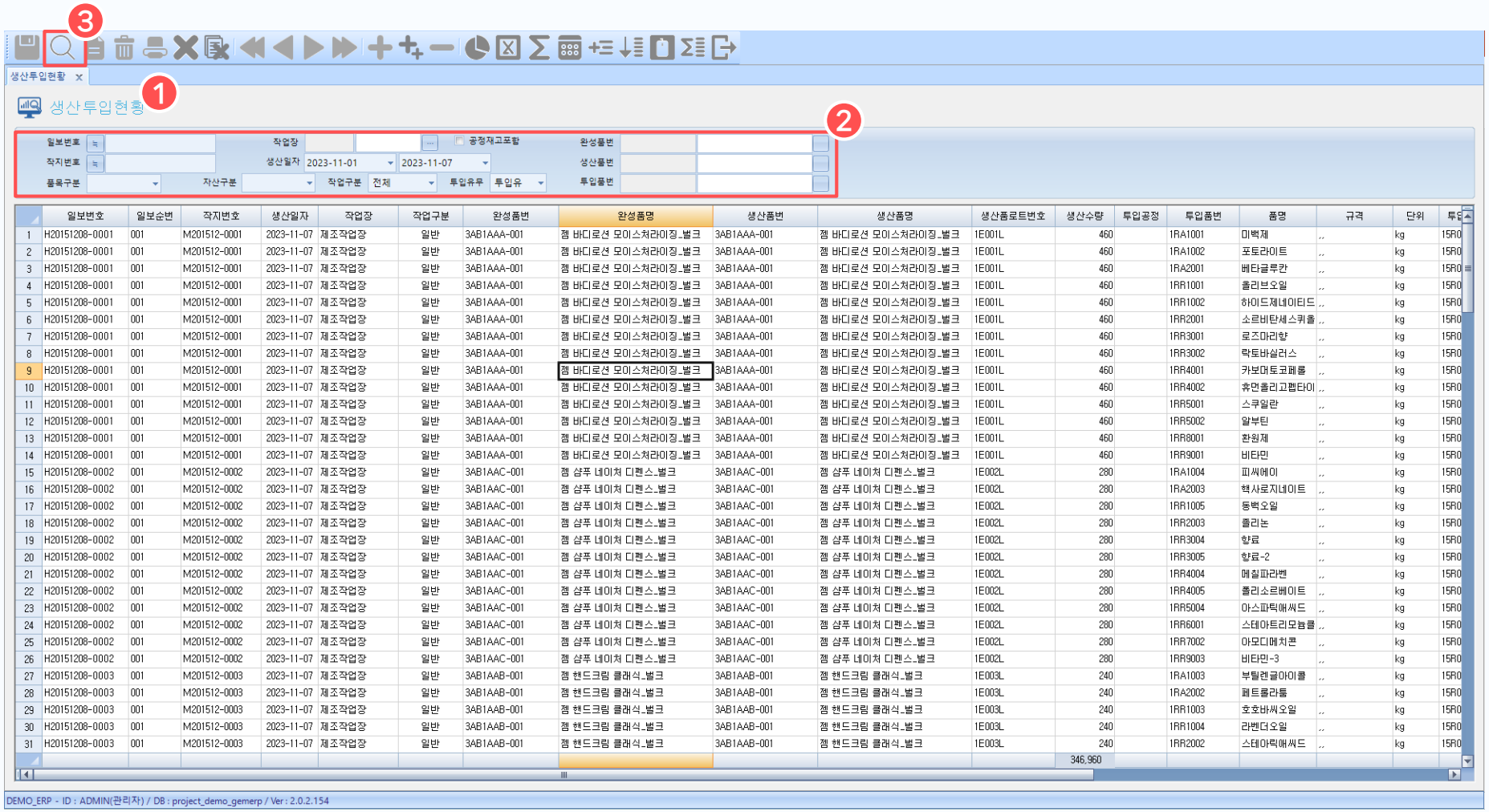

	일보번호	일보순번	작지번호	생산일자	작업장	작업구분	완성품번	완성품명	생산품번	생산품명	생산품로트번호	생산수량	투입공정	투입품번	품명	규격	단위	투입
1	H20151208-0001	001	M201512-0001	2023-11-07	제조작업장	일반	3AB1AAA-001	젤 바디로션 모이스처라이징_벌크	3AB1AAA-001	젤 바디로션 모이스처라이징_벌크	1E001L	460		1RA1001	미백제	,,	kg	15R0
2	H20151208-0001	001	M201512-0001	2023-11-07	제조작업장	일반	3AB1AAA-001	젤 바디로션 모이스처라이징_벌크	3AB1AAA-001	젤 바디로션 모이스처라이징_벌크	1E001L	460		1RA1002	포토라이트	,,	kg	15R0
3	H20151208-0001	001	M201512-0001	2023-11-07	제조작업장	일반	3AB1AAA-001	젤 바디로션 모이스처라이징_벌크	3AB1AAA-001	젤 바디로션 모이스처라이징_벌크	1E001L	460		1RA2001	베타글루칸	,,	kg	15R0
4	H20151208-0001	001	M201512-0001	2023-11-07	제조작업장	일반	3AB1AAA-001	젤 바디로션 모이스처라이징_벌크	3AB1AAA-001	젤 바디로션 모이스처라이징_벌크	1E001L	460		1RR1001	올리브오일	,,	kg	15R0
5	H20151208-0001	001	M201512-0001	2023-11-07	제조작업장	일반	3AB1AAA-001	젤 바디로션 모이스처라이징_벌크	3AB1AAA-001	젤 바디로션 모이스처라이징_벌크	1E001L	460		1RR1002	하이드제네이티드	,,	kg	15R0
6	H20151208-0001	001	M201512-0001	2023-11-07	제조작업장	일반	3AB1AAA-001	젤 바디로션 모이스처라이징_벌크	3AB1AAA-001	젤 바디로션 모이스처라이징_벌크	1E001L	460		1RR2001	소르비탄세스퀴올	,,	kg	15R0
7	H20151208-0001	001	M201512-0001	2023-11-07	제조작업장	일반	3AB1AAA-001	젤 바디로션 모이스처라이징_벌크	3AB1AAA-001	젤 바디로션 모이스처라이징_벌크	1E001L	460		1RR3001	로즈마리향	,,	kg	15R0
8	H20151208-0001	001	M201512-0001	2023-11-07	제조작업장	일반	3AB1AAA-001	젤 바디로션 모이스처라이징_벌크	3AB1AAA-001	젤 바디로션 모이스처라이징_벌크	1E001L	460		1RR3002	락토바실러스	,,	kg	15R0
9	H20151208-0001	001	M201512-0001	2023-11-07	제조작업장	일반	3AB1AAA-001	젤 바디로션 모이스처라이징_벌크	3AB1AAA-001	젤 바디로션 모이스처라이징_벌크	1E001L	460		1RR4001	카보머토코페롤	,,	kg	15R0
10	H20151208-0001	001	M201512-0001	2023-11-07	제조작업장	일반	3AB1AAA-001	젤 바디로션 모이스처라이징_벌크	3AB1AAA-001	젤 바디로션 모이스처라이징_벌크	1E001L	460		1RR4002	휴먼폴리고펩타이	,,	kg	15R0
11	H20151208-0001	001	M201512-0001	2023-11-07	제조작업장	일반	3AB1AAA-001	젤 바디로션 모이스처라이징_벌크	3AB1AAA-001	젤 바디로션 모이스처라이징_벌크	1E001L	460		1RR5001	스쿠알란	,,	kg	15R0
12	H20151208-0001	001	M201512-0001	2023-11-07	제조작업장	일반	3AB1AAA-001	젤 바디로션 모이스처라이징_벌크	3AB1AAA-001	젤 바디로션 모이스처라이징_벌크	1E001L	460		1RR5002	알부틴	,,	kg	15R0
13	H20151208-0001	001	M201512-0001	2023-11-07	제조작업장	일반	3AB1AAA-001	젤 바디로션 모이스처라이징_벌크	3AB1AAA-001	젤 바디로션 모이스처라이징_벌크	1E001L	460		1RR8001	환원제	,,	kg	15R0
14	H20151208-0001	001	M201512-0001	2023-11-07	제조작업장	일반	3AB1AAA-001	젤 바디로션 모이스처라이징_벌크	3AB1AAA-001	젤 바디로션 모이스처라이징_벌크	1E001L	460		1RR9001	비타민	,,	kg	15R0
15	H20151208-0002	001	M201512-0002	2023-11-07	제조작업장	일반	3AB1AAC-001	젤 샴푸 네이처 디펜스_벌크	3AB1AAC-001	젤 샴푸 네이처 디펜스_벌크	1E002L	280		1RA1004	피씨에이	,,	kg	15R0
16	H20151208-0002	001	M201512-0002	2023-11-07	제조작업장	일반	3AB1AAC-001	젤 샴푸 네이처 디펜스_벌크	3AB1AAC-001	젤 샴푸 네이처 디펜스_벌크	1E002L	280		1RA2003	헥사로지네이트	,,	kg	15R0
17	H20151208-0002	001	M201512-0002	2023-11-07	제조작업장	일반	3AB1AAC-001	젤 샴푸 네이처 디펜스_벌크	3AB1AAC-001	젤 샴푸 네이처 디펜스_벌크	1E002L	280		1RR1005	동백오일	,,	kg	15R0
18	H20151208-0002	001	M201512-0002	2023-11-07	제조작업장	일반	3AB1AAC-001	젤 샴푸 네이처 디펜스_벌크	3AB1AAC-001	젤 샴푸 네이처 디펜스_벌크	1E002L	280		1RR2003	폴리논	,,	kg	15R0
19	H20151208-0002	001	M201512-0002	2023-11-07	제조작업장	일반	3AB1AAC-001	젤 샴푸 네이처 디펜스_벌크	3AB1AAC-001	젤 샴푸 네이처 디펜스_벌크	1E002L	280		1RR3004	향료	,,	kg	15R0
20	H20151208-0002	001	M201512-0002	2023-11-07	제조작업장	일반	3AB1AAC-001	젤 샴푸 네이처 디펜스_벌크	3AB1AAC-001	젤 샴푸 네이처 디펜스_벌크	1E002L	280		1RR3005	향료-2	,,	kg	15R0
21	H20151208-0002	001	M201512-0002	2023-11-07	제조작업장	일반	3AB1AAC-001	젤 샴푸 네이처 디펜스_벌크	3AB1AAC-001	젤 샴푸 네이처 디펜스_벌크	1E002L	280		1RR4004	메칠파라벤	,,	kg	15R0
22	H20151208-0002	001	M201512-0002	2023-11-07	제조작업장	일반	3AB1AAC-001	젤 샴푸 네이처 디펜스_벌크	3AB1AAC-001	젤 샴푸 네이처 디펜스_벌크	1E002L	280		1RR4005	폴리소르베이트	,,	kg	15R0
23	H20151208-0002	001	M201512-0002	2023-11-07	제조작업장	일반	3AB1AAC-001	젤 샴푸 네이처 디펜스_벌크	3AB1AAC-001	젤 샴푸 네이처 디펜스_벌크	1E002L	280		1RR5004	아스파틱애씨드	,,	kg	15R0
24	H20151208-0002	001	M201512-0002	2023-11-07	제조작업장	일반	3AB1AAC-001	젤 샴푸 네이처 디펜스_벌크	3AB1AAC-001	젤 샴푸 네이처 디펜스_벌크	1E002L	280		1RR6001	스테아트리모늄클	,,	kg	15R0
25	H20151208-0002	001	M201512-0002	2023-11-07	제조작업장	일반	3AB1AAC-001	젤 샴푸 네이처 디펜스_벌크	3AB1AAC-001	젤 샴푸 네이처 디펜스_벌크	1E002L	280		1RR7002	아모디메치콘	,,	kg	15R0
26	H20151208-0002	001	M201512-0002	2023-11-07	제조작업장	일반	3AB1AAC-001	젤 샴푸 네이처 디펜스_벌크	3AB1AAC-001	젤 샴푸 네이처 디펜스_벌크	1E002L	280		1RR9003	비타민-3	,,	kg	15R0
27	H20151208-0003	001	M201512-0003	2023-11-07	제조작업장	일반	3AB1AAB-001	젤 핸드크림 클래식_벌크	3AB1AAB-001	젤 핸드크림 클래식_벌크	1E003L	240		1RA1003	부틸렌글아이콜	,,	kg	15R0
28	H20151208-0003	001	M201512-0003	2023-11-07	제조작업장	일반	3AB1AAB-001	젤 핸드크림 클래식_벌크	3AB1AAB-001	젤 핸드크림 클래식_벌크	1E003L	240		1RA2002	페트롤라툼	,,	kg	15R0
29	H20151208-0003	001	M201512-0003	2023-11-07	제조작업장	일반	3AB1AAB-001	젤 핸드크림 클래식_벌크	3AB1AAB-001	젤 핸드크림 클래식_벌크	1E003L	240		1RR1003	호호바씨오일	,,	kg	15R0
30	H20151208-0003	001	M201512-0003	2023-11-07	제조작업장	일반	3AB1AAB-001	젤 핸드크림 클래식_벌크	3AB1AAB-001	젤 핸드크림 클래식_벌크	1E003L	240		1RR1004	라벤더오일	,,	kg	15R0
31	H20151208-0003	001	M201512-0003	2023-11-07	제조작업장	일반	3AB1AAB-001	젤 핸드크림 클래식_벌크	3AB1AAB-001	젤 핸드크림 클래식_벌크	1E003L	240		1RR2002	스테아릭애씨드	,,	kg	15R0
												346,960						

1. 생산투입현황 화면

생산투입현황을 조회하는 화면입니다.

2. 조회조건 입력

조회할 생산실적의 조건을 입력합니다.

3. 조회

[조회] 버튼을 누르면 생산투입현황을 조회할 수 있고 더블클릭 시 생산실적 화면으로 이동합니다.

06. 완성품미입고현황

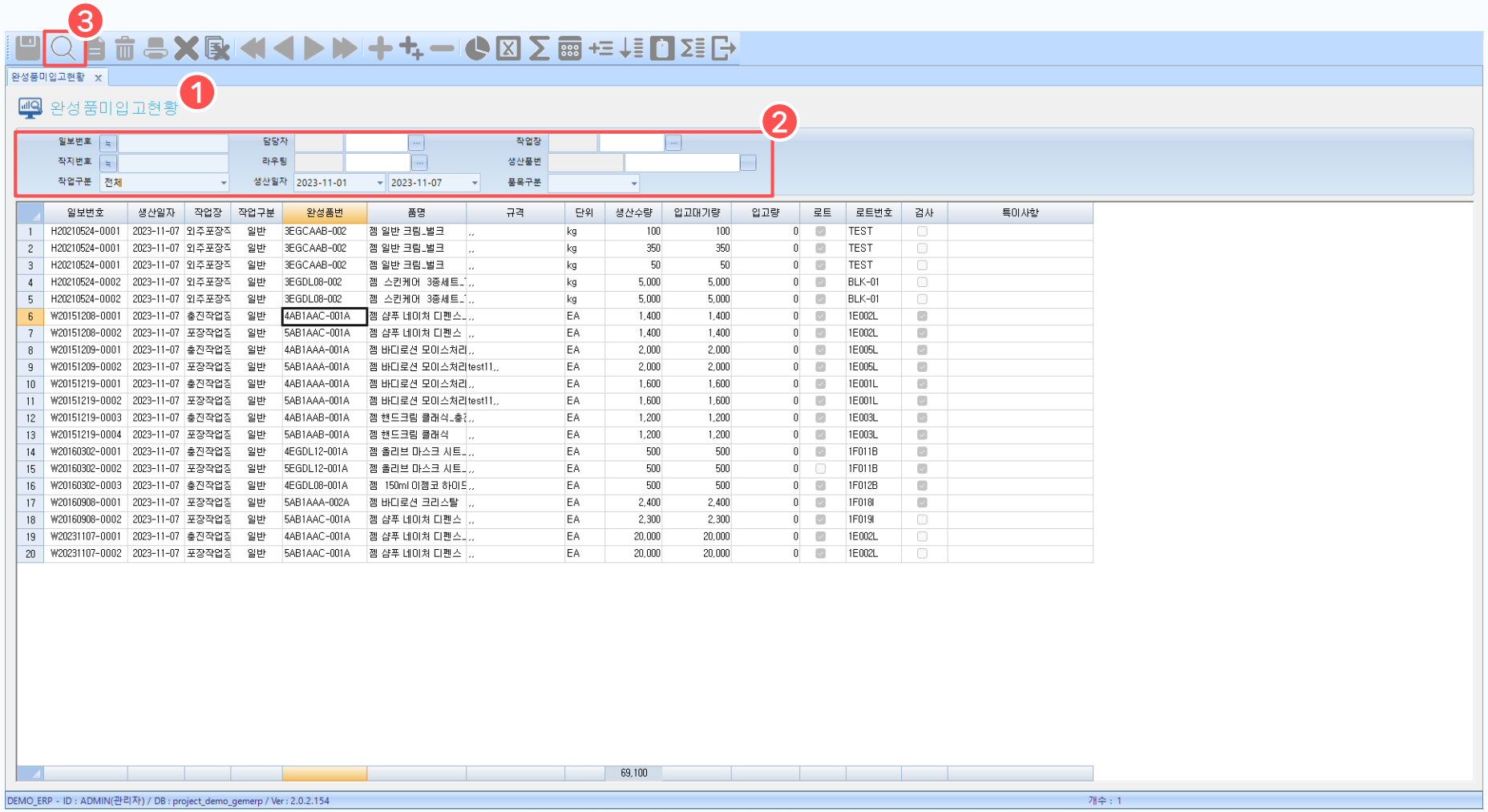

	일보번호	생산일자	작업장	작업구분	완성품번	품명	규격	단위	생산수량	입고대기량	입고량	로트	로트번호	검사	특이사항
1	H20210524-0001	2023-11-07	외주포장조	일반	3EGCAAB-002	젬 일반 크림_벌크	,,	kg	100	100	0	☑	TEST	☐	
2	H20210524-0001	2023-11-07	외주포장조	일반	3EGCAAB-002	젬 일반 크림_벌크	,,	kg	350	350	0	☑	TEST	☐	
3	H20210524-0001	2023-11-07	외주포장조	일반	3EGCAAB-002	젬 일반 크림_벌크	,,	kg	50	50	0	☑	TEST	☐	
4	H20210524-0002	2023-11-07	외주포장조	일반	3EGDL08-002	젬 스킨케어 3종세트_	,,	kg	5,000	5,000	0	☑	BLK-01	☐	
5	H20210524-0002	2023-11-07	외주포장조	일반	3EGDL08-002	젬 스킨케어 3종세트_	,,	kg	5,000	5,000	0	☑	BLK-01	☐	
6	W20151208-0001	2023-11-07	충진작업조	일반	4AB1AAC-001A	젬 샴푸 네이처 디펜스_	,,	EA	1,400	1,400	0	☑	1E002L	☑	
7	W20151208-0002	2023-11-07	포장작업조	일반	5AB1AAC-001A	젬 샴푸 네이처 디펜스	,,	EA	1,400	1,400	0	☑	1E002L	☑	
8	W20151209-0001	2023-11-07	충진작업조	일반	4AB1AAA-001A	젬 바디로션 모이스처리	,,	EA	2,000	2,000	0	☑	1E005L	☑	
9	W20151209-0002	2023-11-07	포장작업조	일반	5AB1AAA-001A	젬 바디로션 모이스처리	test11,,	EA	2,000	2,000	0	☑	1E005L	☑	
10	W20151219-0001	2023-11-07	충진작업조	일반	4AB1AAA-001A	젬 바디로션 모이스처리	,,	EA	1,600	1,600	0	☑	1E001L	☑	
11	W20151219-0002	2023-11-07	포장작업조	일반	5AB1AAA-001A	젬 바디로션 모이스처리	test11,,	EA	1,600	1,600	0	☑	1E001L	☑	
12	W20151219-0003	2023-11-07	충진작업조	일반	4AB1AAB-001A	젬 핸드크림 클래식_충	,,	EA	1,200	1,200	0	☑	1E003L	☑	
13	W20151219-0004	2023-11-07	포장작업조	일반	5AB1AAB-001A	젬 핸드크림 클래식	,,	EA	1,200	1,200	0	☑	1E003L	☑	
14	W20160302-0001	2023-11-07	충진작업조	일반	4EGDL12-001A	젬 올리브 마스크 시트_	,,	EA	500	500	0	☑	1F011B	☑	
15	W20160302-0002	2023-11-07	포장작업조	일반	5EGDL12-001A	젬 올리브 마스크 시트_	,,	EA	500	500	0	☐	1F011B	☑	
16	W20160302-0003	2023-11-07	충진작업조	일반	4EGDL08-001A	젬 150ml 이젬코 하이드	,,	EA	500	500	0	☑	1F012B	☑	
17	W20160908-0001	2023-11-07	포장작업조	일반	5AB1AAA-002A	젬 바디로션 크리스탈	,,	EA	2,400	2,400	0	☑	1F018I	☑	
18	W20160908-0002	2023-11-07	포장작업조	일반	5AB1AAC-001A	젬 샴푸 네이처 디펜스	,,	EA	2,300	2,300	0	☑	1F019I	☐	
19	W20231107-0001	2023-11-07	충진작업조	일반	4AB1AAC-001A	젬 샴푸 네이처 디펜스_	,,	EA	20,000	20,000	0	☑	1E002L	☐	
20	W20231107-0002	2023-11-07	포장작업조	일반	5AB1AAC-001A	젬 샴푸 네이처 디펜스	,,	EA	20,000	20,000	0	☑	1E002L	☐	
									69,100						

1. 완성품미입고현황 화면

완성품미입고현황을 조회하는 화면입니다.

2. 조회조건 입력

미입고된 완성품의 조회조건을 입력합니다.

3. 조회

[조회] 버튼을 누르면 완성품미입고 현황을 조회할 수 있습니다.

07. 작지별반입처리

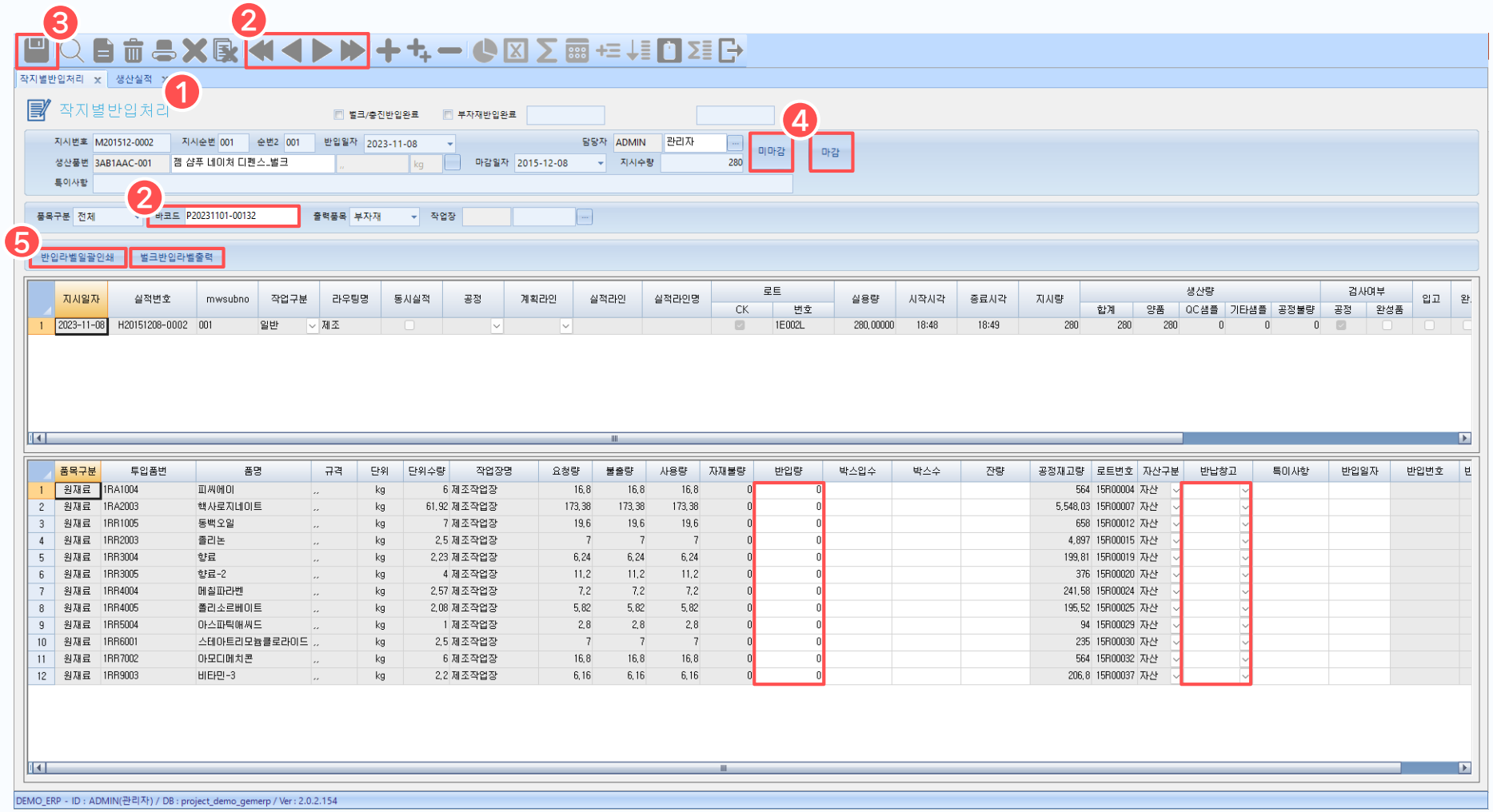

1. 작지별반입처리 화면

작지별 반입처리하는 화면입니다.

2. 정보 불러오기

2-1. 상단 문서이동 버튼

2-2. 바코드 입력 후 enter

2-3. [생산실적] 화면 반입처리이동

3. 저장

반입량과 반납창고를 입력 후 [저장] 버튼을 눌러 저장합니다.

4. 마감

[제조작지마감] 화면의 마감 여부에 따라 달라집니다.

[미마감] 버튼을 누르면 마감 처리되고 [마감] 버튼을 누르면 미마감 처리됩니다.

5. 라벨인쇄

5-1. 반입된 품목의 라벨을 일괄 인쇄합니다.

5-2. 반입된 벌크 라벨을 출력합니다.

08. 공정불량현황

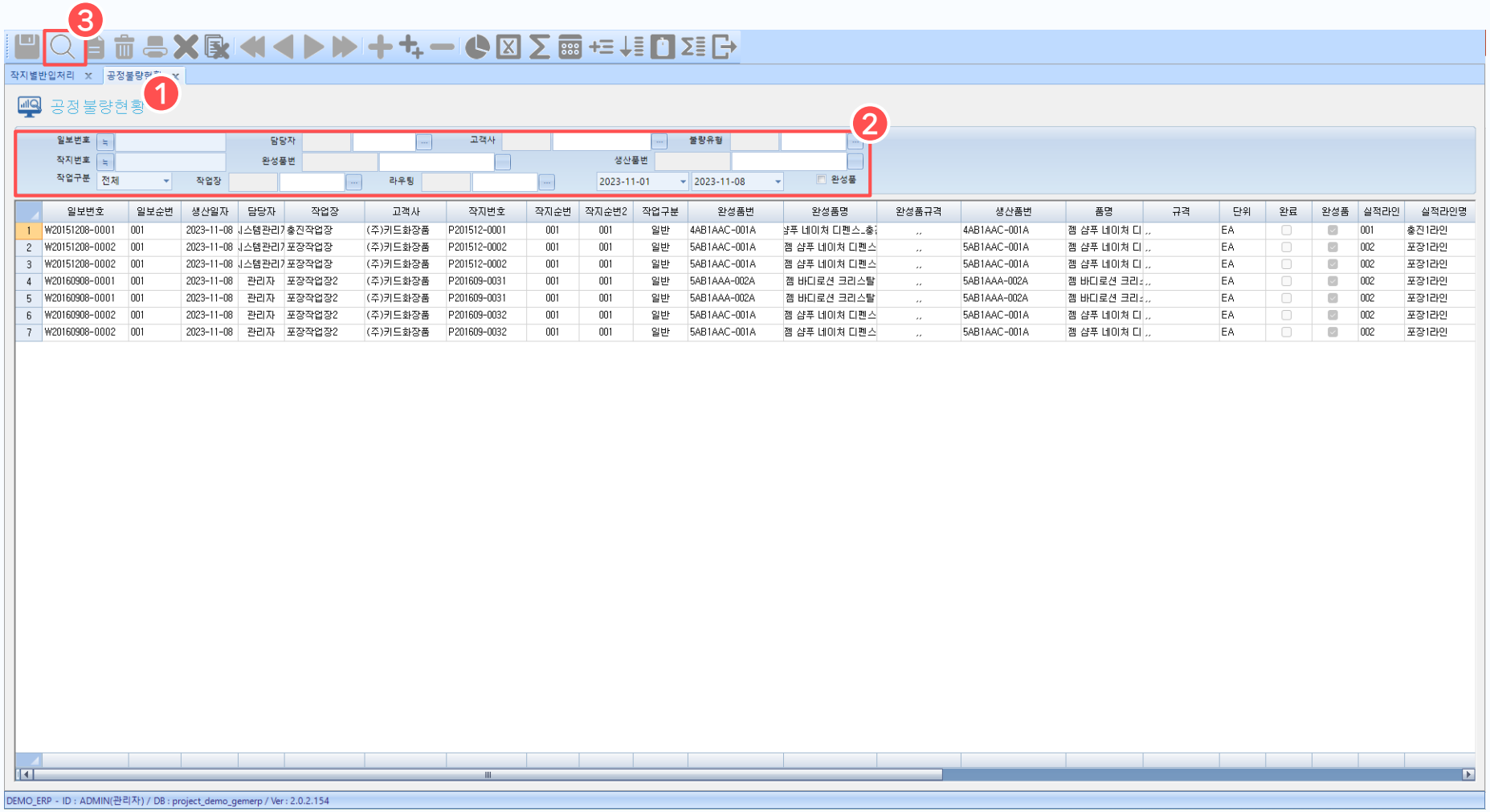

1. 공정불량현황 화면

공정불량현황을 조회하는 화면입니다.

2. 조회조건 입력

공정불량정보의 조회조건을 입력합니다.

3. 조회

[조회] 버튼을 누르면 공정불량현황을 조회할 수 있습니다.

10. 생산실적별투입현황

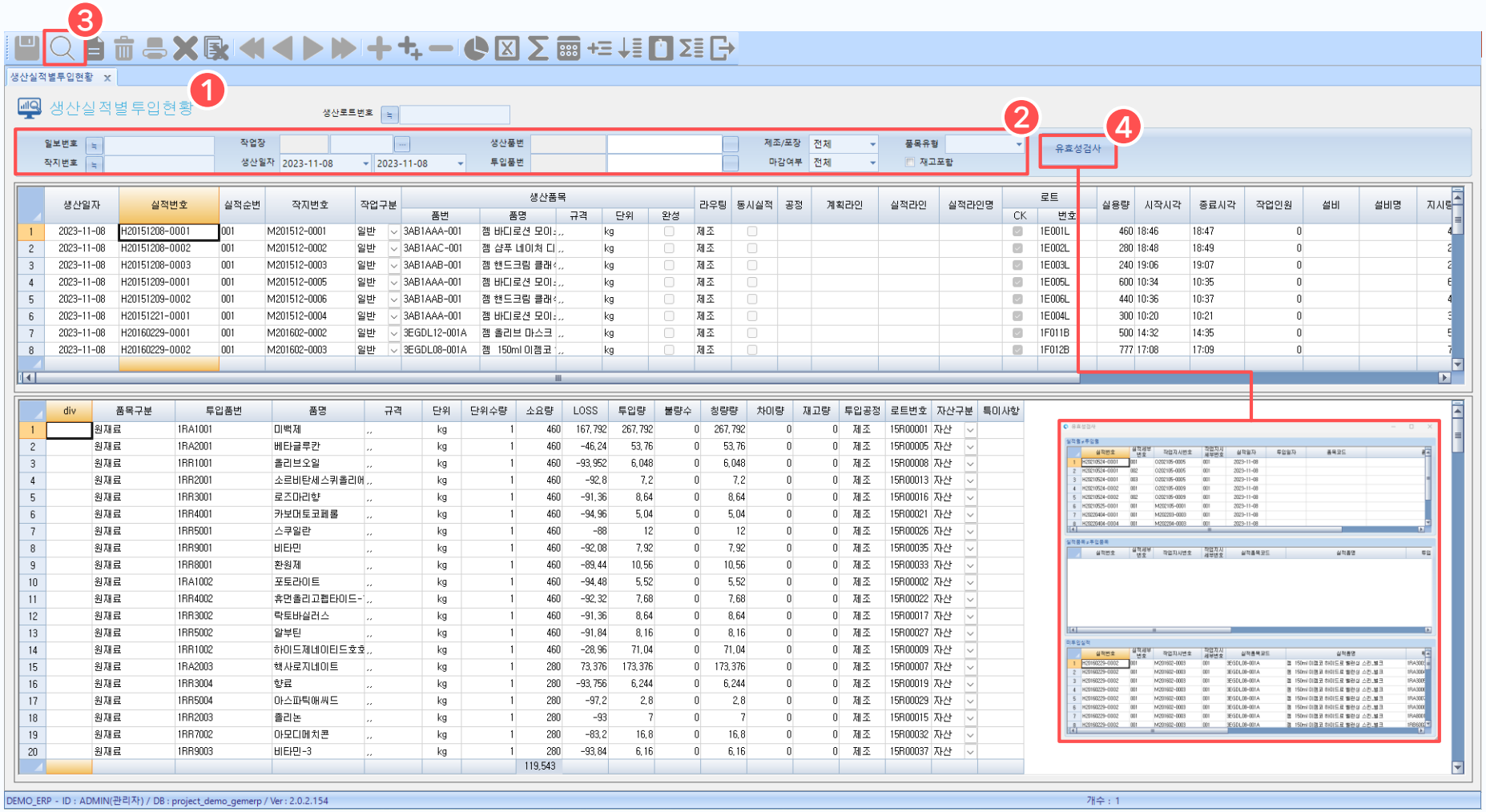

1. 생산실적별투입현황 화면

생산실적별투입현황을 조회하는 화면입니다.

2. 조회조건 입력

생산실적별투입정보의 조회조건을 입력합니다.

3. 조회

[조회] 버튼을 누르면 생산실적별 투입현황을 조회할 수 있습니다.

4. 유효성검사

[유효성검사] 버튼을 누르면 생산실적별로 유효성을 검사할 수 있습니다.

10. 생산실적별투입현황

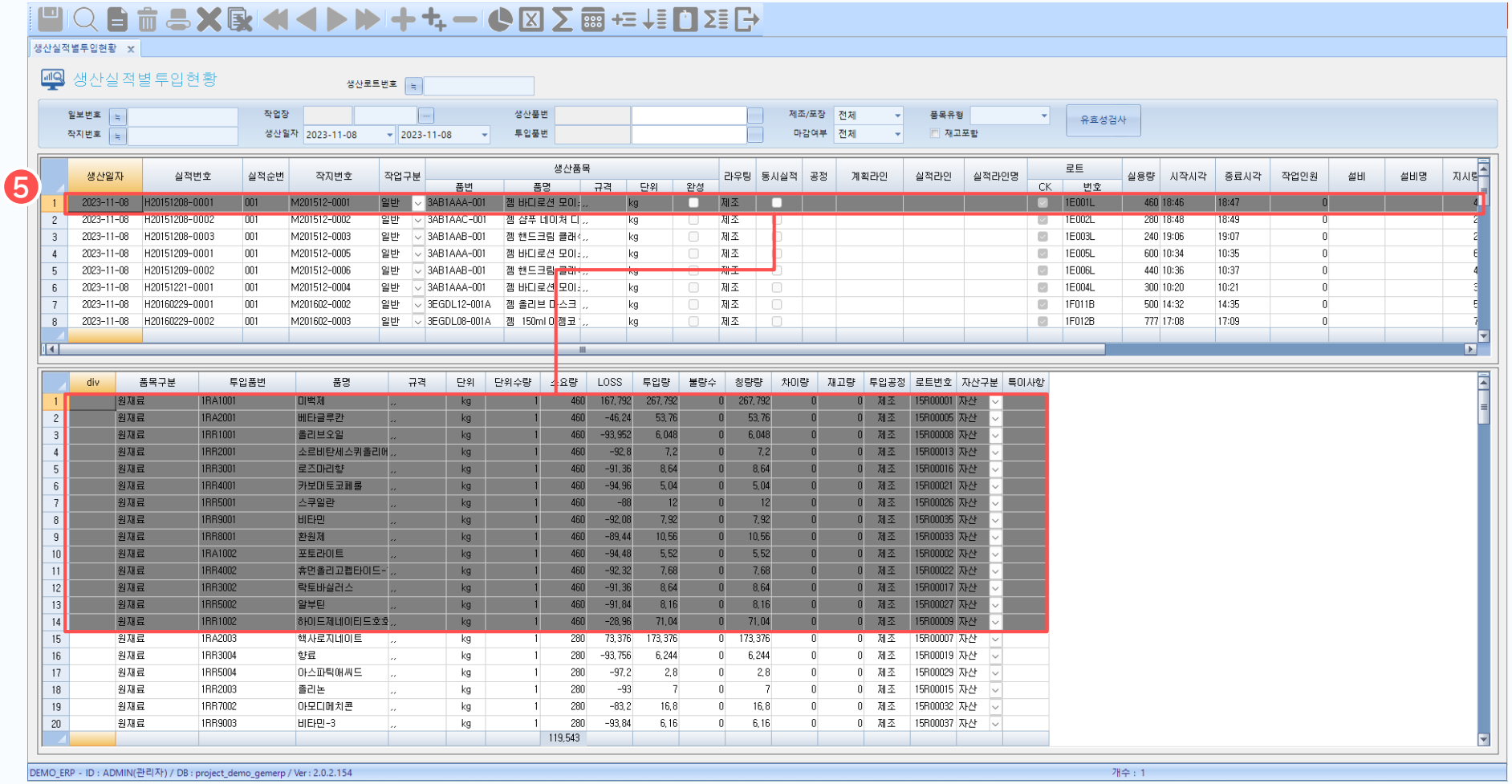

5. 실적별 투입품목 표기

항목에서 생산실적을 클릭하면
항목에 투입된 품목들이 표시됩니다.

11. 작지별제조투입마감

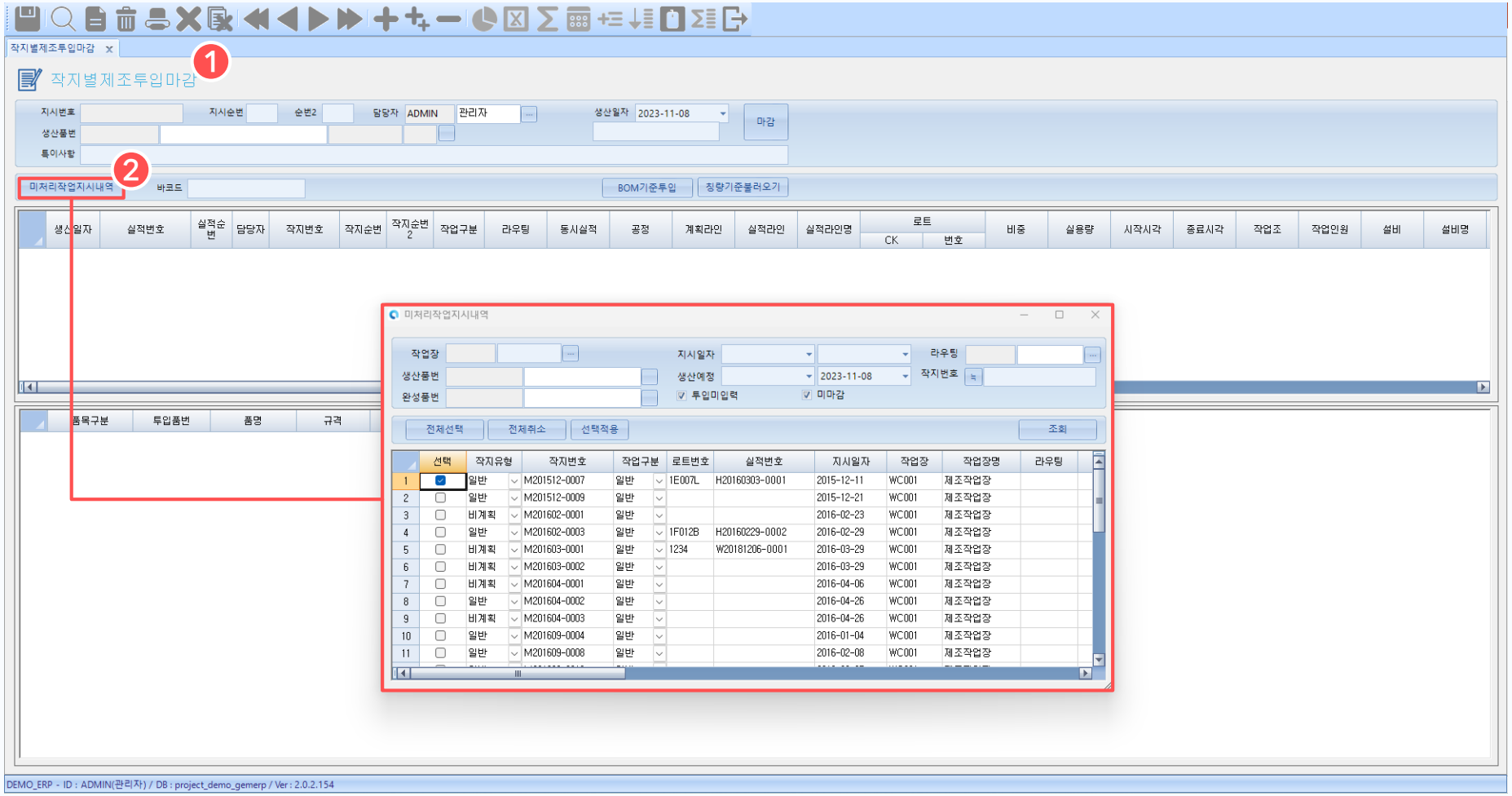

1. 작지별제조투입마감 화면

작지별제조투입마감을 조회하는 화면입니다.

2. 미처리작업지시내역

버튼을 눌러 미처리된 작업시지내역을 조회하고 선택합니다.

11. 작지별제조투입마감

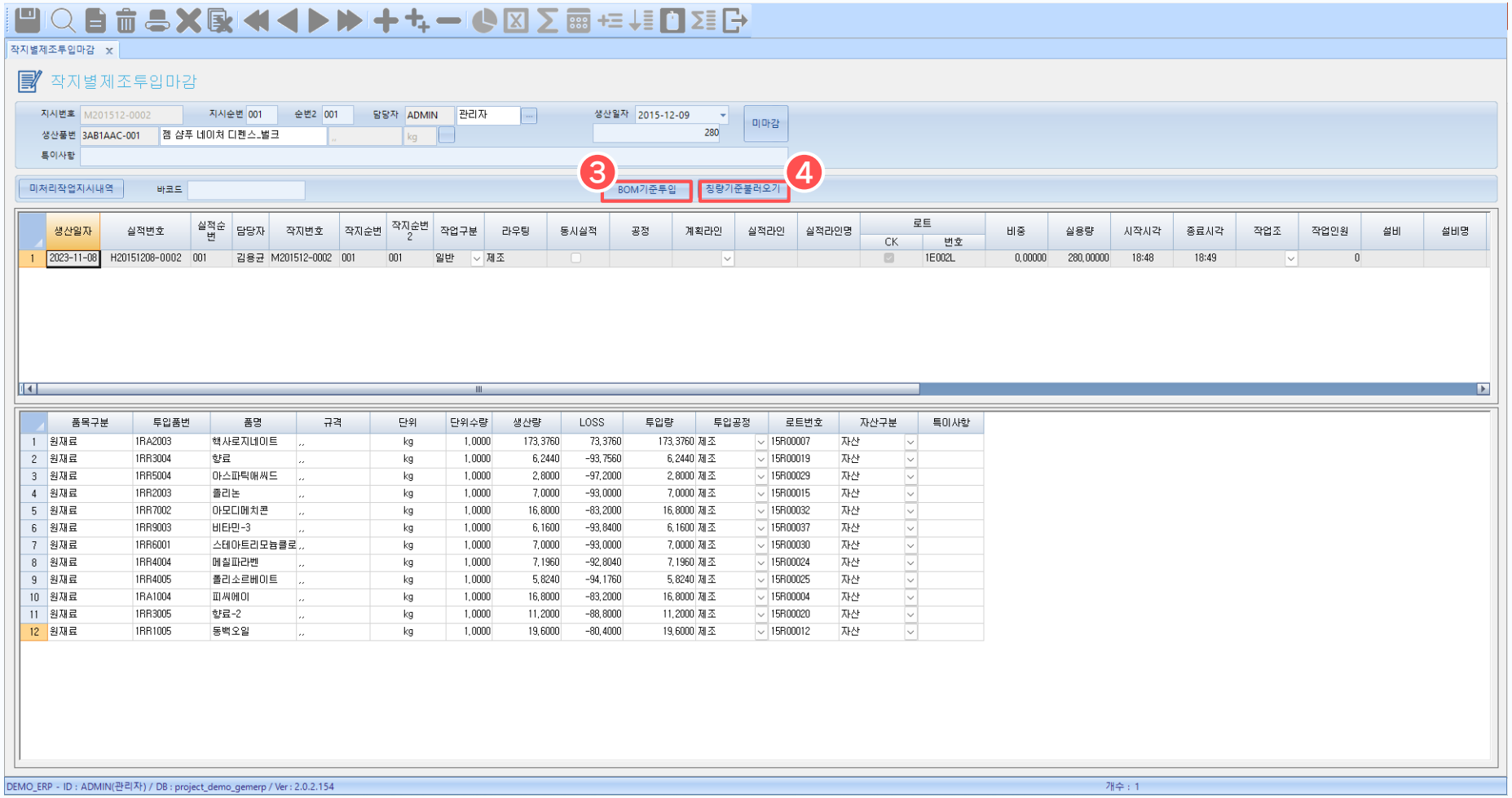

3. BOM 기준투입 버튼

BOM을 기준으로 투입을 진행합니다.

4. 칭량기준불러오기 버튼

칭량을 기준으로 투입량 정보를 불러옵니다.

12. 생산실적가동현황

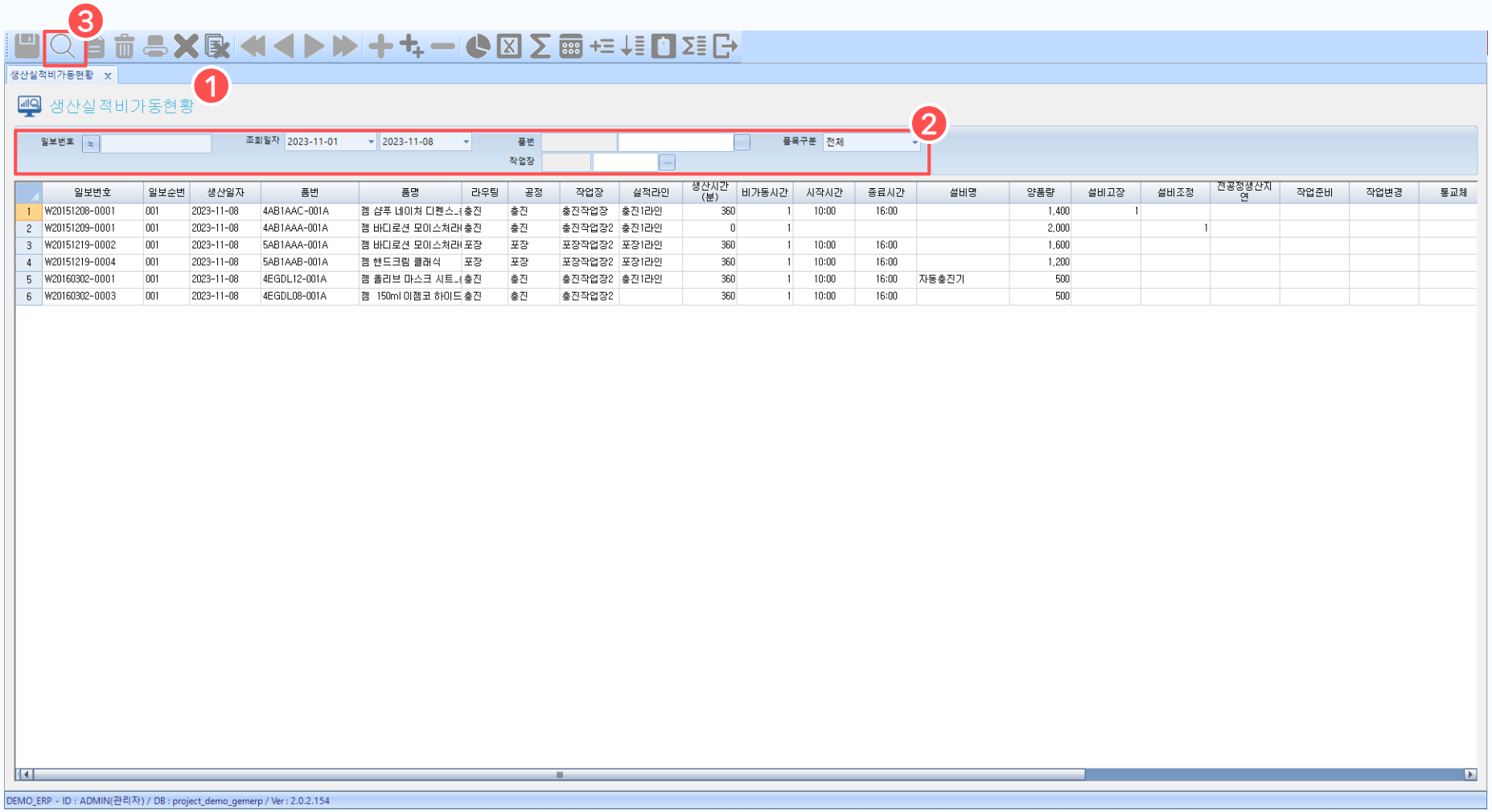

	일보번호	일보순번	생산일자	품번	품명	라우팅	공정	작업장	실적라인	생산시간(분)	비가동시간	시작시간	종료시간	설비명	양품량	설비고장	설비조정	견공정생산지연	작업준비	작업변경	통교체
1	W20151208-0001	001	2023-11-08	4AB1AAC-001A	젬 샴푸 네이처 디펜스	충진	충진	충진작업장	충진1라인	360	1	10:00	16:00		1,400	1					
2	W20151209-0001	001	2023-11-08	4AB1AAA-001A	젬 바디로션 모이스처라	충진	충진	충진작업장2	충진1라인	0	1				2,000		1				
3	W20151219-0002	001	2023-11-08	5AB1AAA-001A	젬 바디로션 모이스처라	포장	포장	포장작업장2	포장1라인	360	1	10:00	16:00		1,600						
4	W20151219-0004	001	2023-11-08	5AB1AAB-001A	젬 핸드크림 클래식	포장	포장	포장작업장2	포장1라인	360	1	10:00	16:00		1,200						
5	W20160302-0001	001	2023-11-08	4EGDL12-001A	젬 솔리브 마스크 시트	충진	충진	충진작업장2	충진1라인	360	1	10:00	16:00	자동충진기	500						
6	W20160302-0003	001	2023-11-08	4EGDL08-001A	젬 150ml 이젬코 하이드	충진	충진	충진작업장2		360	1	10:00	16:00		500						

1. 생산실적가동현황 화면

생산실적가동현황을 조회하는 화면입니다.

2. 조회조건 입력

생산실적가동정보의 조회조건을 입력합니다.

3. 조회

[조회] 버튼을 누르면 생산실적가동현황을 조회할 수 있습니다.

13. 포장수율현황

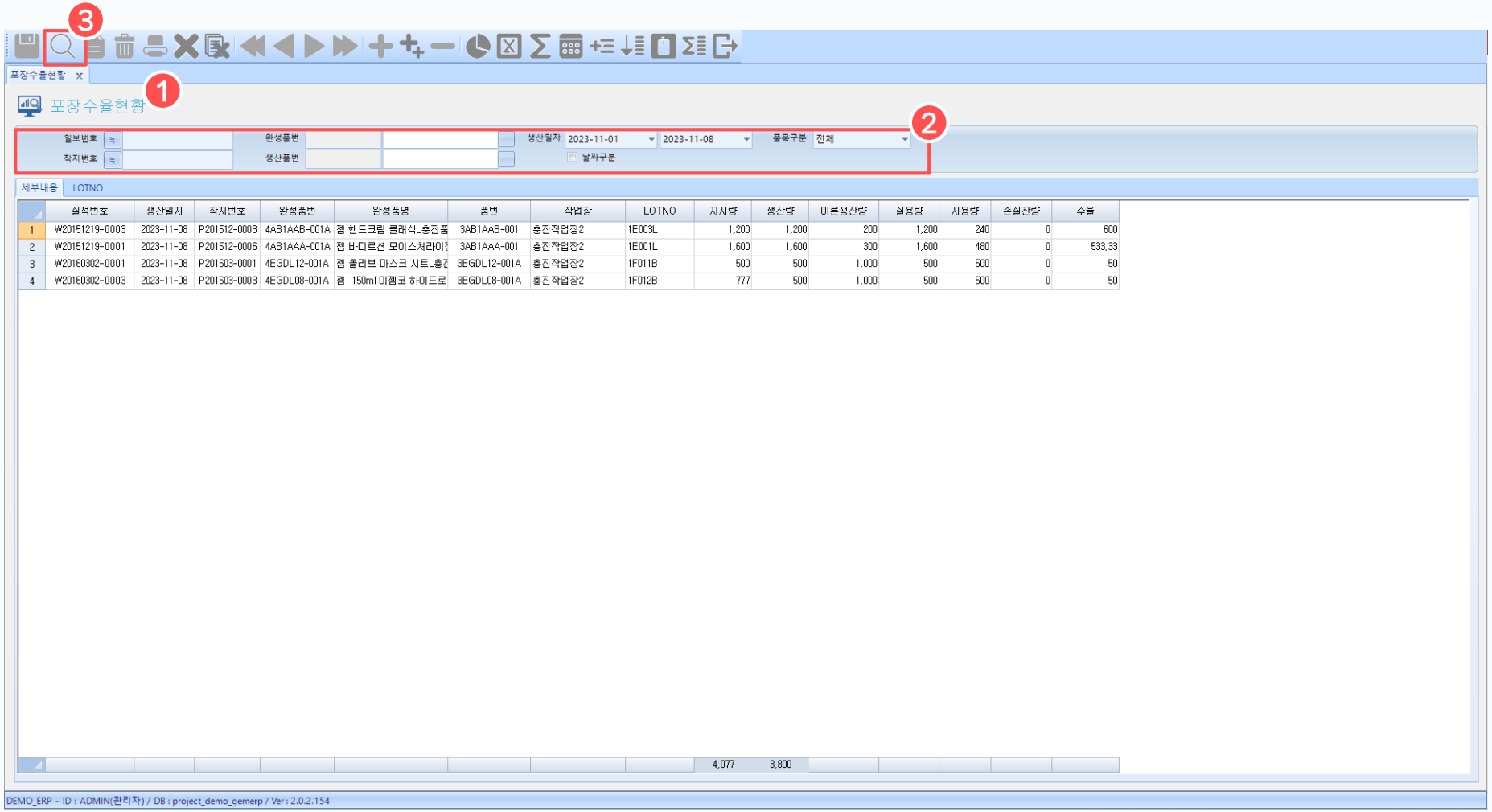

	실적번호	생산일자	작지번호	완성품번	완성품명	품번	작업장	LOTNO	지시량	생산량	이론생산량	실용량	사용량	손실잔량	수율
1	W20151219-0003	2023-11-08	P201512-0003	4AB1AAB-001A	젬 핸드크림 클래식_충진품	3AB1AAB-001	충진작업장2	1E003L	1,200	1,200	200	1,200	240	0	600
2	W20151219-0001	2023-11-08	P201512-0006	4AB1AAA-001A	젬 바디로션 모이스쳐라이	3AB1AAA-001	충진작업장2	1E001L	1,600	1,600	300	1,600	480	0	533.33
3	W20160302-0001	2023-11-08	P201603-0001	4EGDL12-001A	젬 홀리브 마스크 시트_충	3EGDL12-001A	충진작업장2	1F011B	500	500	1,000	500	500	0	50
4	W20160302-0003	2023-11-08	P201603-0003	4EGDL08-001A	젬 150ml 이젬코 하이드로	3EGDL08-001A	충진작업장2	1F012B	777	500	1,000	500	500	0	50

1. 포장수율현황 화면

포장수율현황을 조회하는 화면입니다.

2. 조회조건 입력

포장수율정보의 조회조건을 입력합니다.

3. 조회

[조회] 버튼을 누르면 포장수율현황을 조회할 수 있습니다.

14. 외주작업지시서

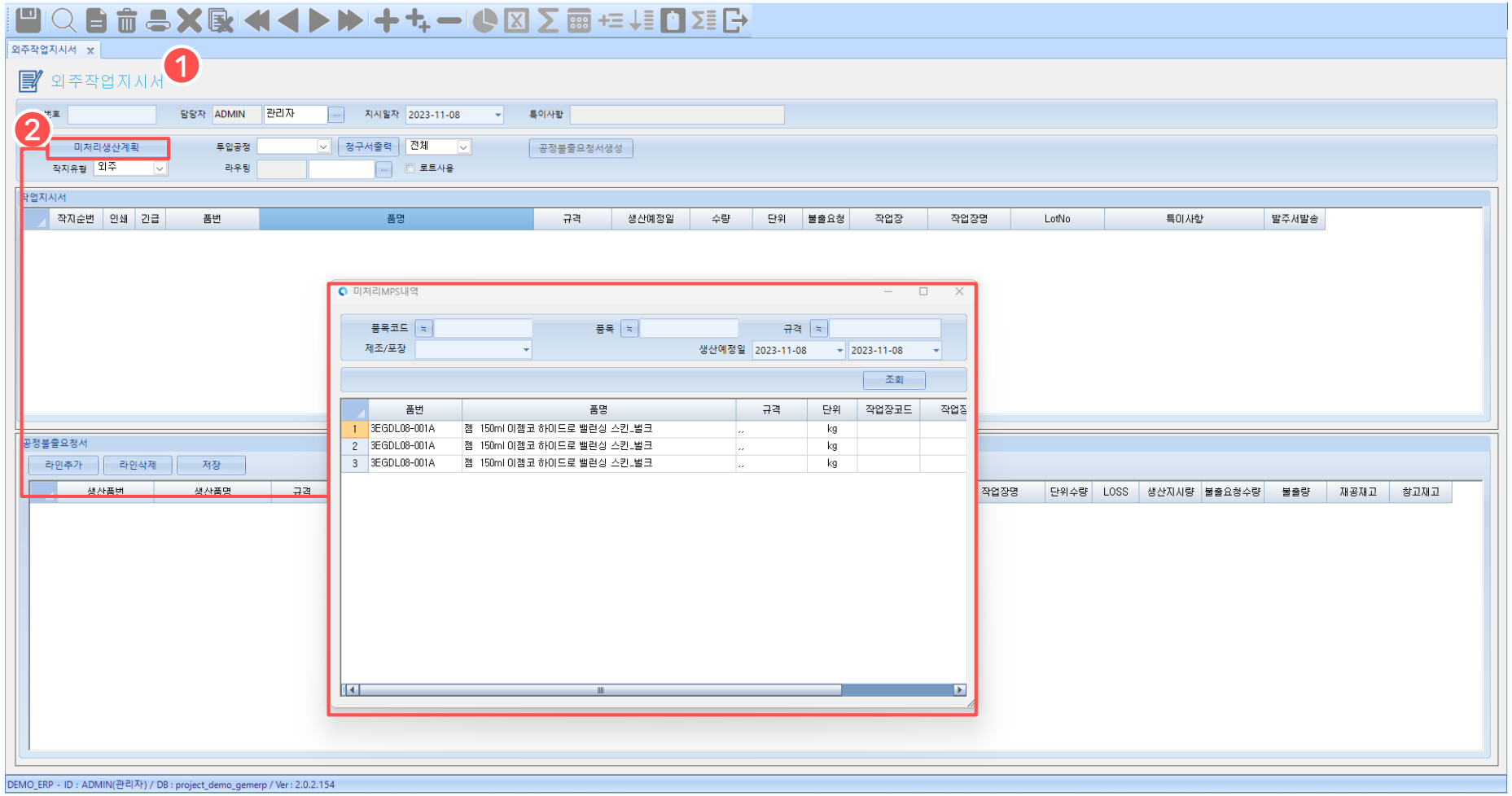

1. 외주작업지시서 화면

외주작업지시서를 내리는 화면입니다.

2. 미처리생산계획 버튼

미처리된 생산계획을 조회하고 선택합니다.

14. 외주작업지시서

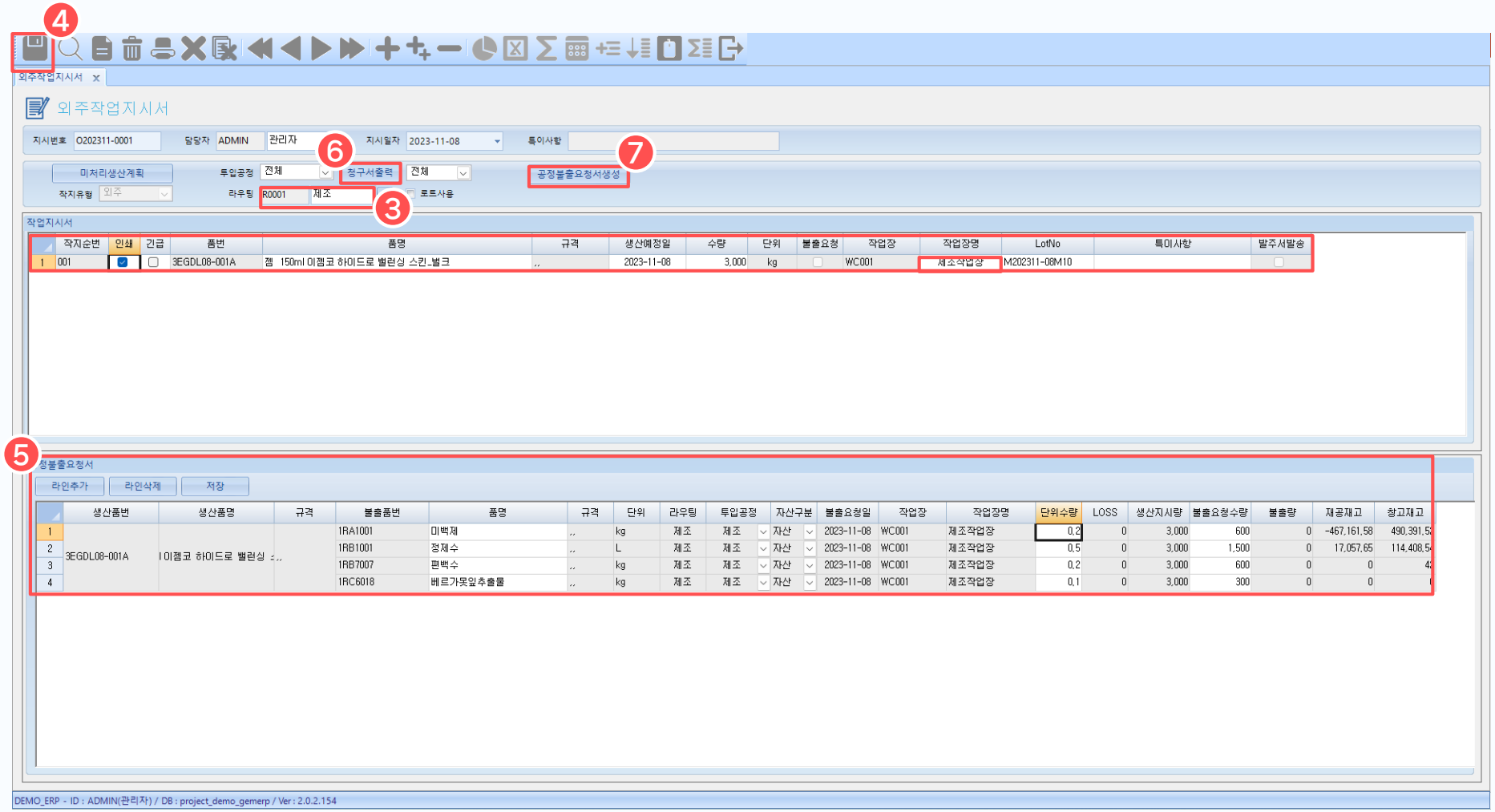

3. 상세정보 입력

라우팅, 작업장 등 상세정보를 입력합니다.

4. 저장

[저장] 버튼을 눌러 외주작업지시서를 저장합니다.

5. 공정불출요청서 정보 입력

라인추가 버튼을 눌러 정보를 입력하고 저장합니다.

6. 청구서출력

인쇄를 선택하신 후 [청구서출력] 버튼을 눌러 청구서를 출력합니다.

7. 공정불출요청서생성 버튼

버튼을 눌러 공정불출요청서를 생성합니다.

15. 외주임가공발주서

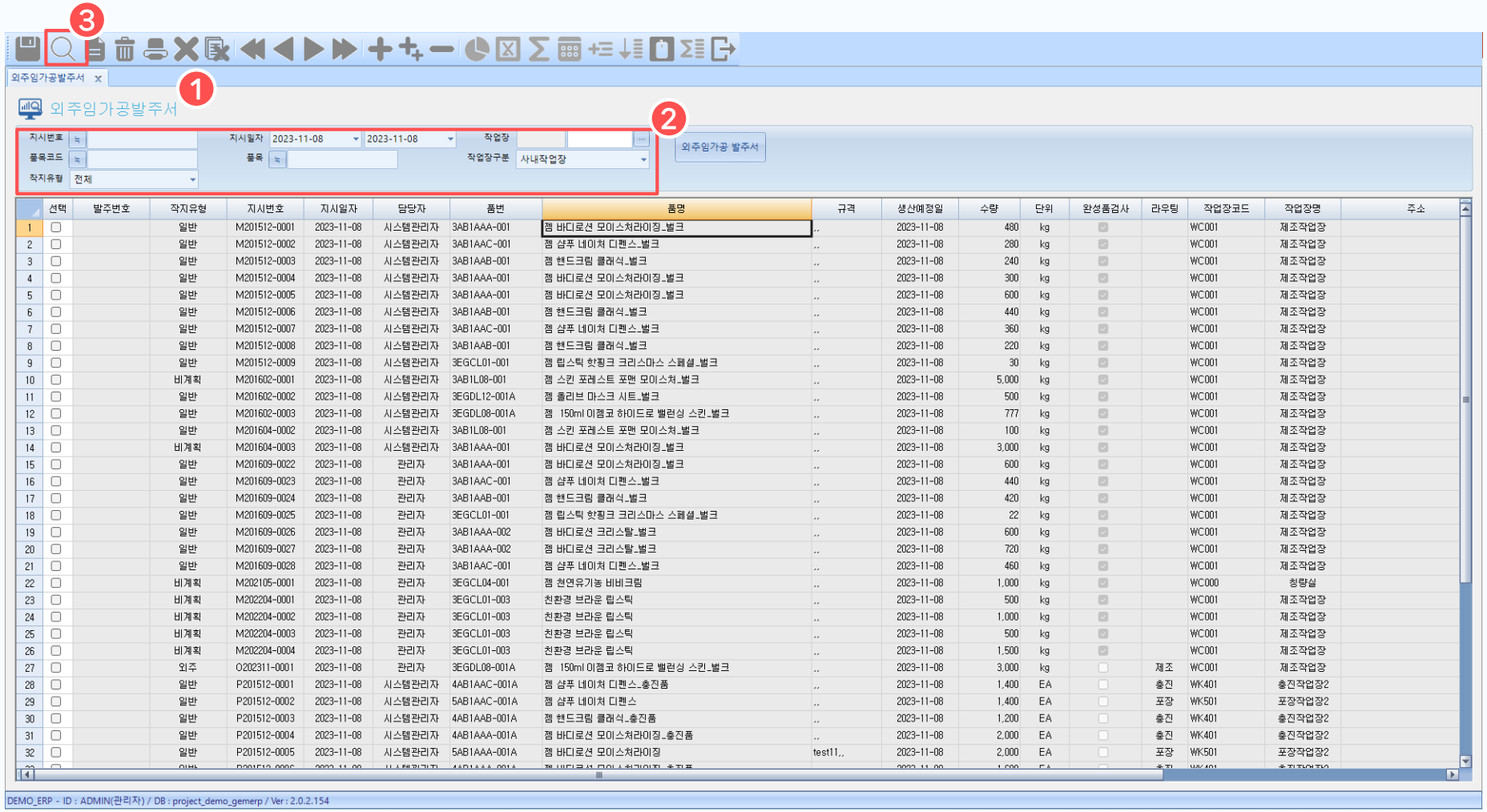

	선택	발주번호	작지유형	지시번호	지시일자	담당자	품번	품명	규격	생산예정일	수량	단위	완성품검사	라우팅	작업장코드	작업장명	주소
1	☐		일반	M201512-0001	2023-11-08	시스템관리자	3AB1AAA-001	젬 바디로션 모이스처라이징_벌크	,,	2023-11-08	480	kg	☑		WC001	제조작업장	
2	☐		일반	M201512-0002	2023-11-08	시스템관리자	3AB1AAC-001	젬 샴푸 네이처 디펜스_벌크	,,	2023-11-08	280	kg	☑		WC001	제조작업장	
3	☐		일반	M201512-0003	2023-11-08	시스템관리자	3AB1AAB-001	젬 핸드크림 클래식_벌크	,,	2023-11-08	240	kg	☑		WC001	제조작업장	
4	☐		일반	M201512-0004	2023-11-08	시스템관리자	3AB1AAA-001	젬 바디로션 모이스처라이징_벌크	,,	2023-11-08	300	kg	☑		WC001	제조작업장	
5	☐		일반	M201512-0005	2023-11-08	시스템관리자	3AB1AAA-001	젬 바디로션 모이스처라이징_벌크	,,	2023-11-08	600	kg	☑		WC001	제조작업장	
6	☐		일반	M201512-0006	2023-11-08	시스템관리자	3AB1AAB-001	젬 핸드크림 클래식_벌크	,,	2023-11-08	440	kg	☑		WC001	제조작업장	
7	☐		일반	M201512-0007	2023-11-08	시스템관리자	3AB1AAC-001	젬 샴푸 네이처 디펜스_벌크	,,	2023-11-08	360	kg	☑		WC001	제조작업장	
8	☐		일반	M201512-0008	2023-11-08	시스템관리자	3AB1AAB-001	젬 핸드크림 클래식_벌크	,,	2023-11-08	220	kg	☑		WC001	제조작업장	
9	☐		일반	M201512-0009	2023-11-08	시스템관리자	3EGCL01-001	젬 립스틱 핫핑크 크리스마스 스페셜_벌크	,,	2023-11-08	30	kg	☑		WC001	제조작업장	
10	☐		비계획	M201602-0001	2023-11-08	시스템관리자	3AB1L08-001	젬 스킨 포레스트 포맨 모이스처_벌크	,,	2023-11-08	5,000	kg	☑		WC001	제조작업장	
11	☐		일반	M201602-0002	2023-11-08	시스템관리자	3EGDL12-001A	젬 올리브 마스크 시트_벌크	,,	2023-11-08	500	kg	☑		WC001	제조작업장	
12	☐		일반	M201602-0003	2023-11-08	시스템관리자	3EGDL08-001A	젬 150ml 이젬코 하이드로 밸런싱 스킨_벌크	,,	2023-11-08	777	kg	☑		WC001	제조작업장	
13	☐		일반	M201604-0002	2023-11-08	시스템관리자	3AB1L08-001	젬 스킨 포레스트 포맨 모이스처_벌크	,,	2023-11-08	100	kg	☑		WC001	제조작업장	
14	☐		비계획	M201604-0003	2023-11-08	시스템관리자	3AB1AAA-001	젬 바디로션 모이스처라이징_벌크	,,	2023-11-08	3,000	kg	☑		WC001	제조작업장	
15	☐		일반	M201609-0022	2023-11-08	관리자	3AB1AAA-001	젬 바디로션 모이스처라이징_벌크	,,	2023-11-08	600	kg	☑		WC001	제조작업장	
16	☐		일반	M201609-0023	2023-11-08	관리자	3AB1AAC-001	젬 샴푸 네이처 디펜스_벌크	,,	2023-11-08	440	kg	☑		WC001	제조작업장	
17	☐		일반	M201609-0024	2023-11-08	관리자	3AB1AAB-001	젬 핸드크림 클래식_벌크	,,	2023-11-08	420	kg	☑		WC001	제조작업장	
18	☐		일반	M201609-0025	2023-11-08	관리자	3EGCL01-001	젬 립스틱 핫핑크 크리스마스 스페셜_벌크	,,	2023-11-08	22	kg	☑		WC001	제조작업장	
19	☐		일반	M201609-0026	2023-11-08	관리자	3AB1AAA-002	젬 바디로션 크리스탈_벌크	,,	2023-11-08	600	kg	☑		WC001	제조작업장	
20	☐		일반	M201609-0027	2023-11-08	관리자	3AB1AAA-002	젬 바디로션 크리스탈_벌크	,,	2023-11-08	720	kg	☑		WC001	제조작업장	
21	☐		일반	M201609-0028	2023-11-08	관리자	3AB1AAC-001	젬 샴푸 네이처 디펜스_벌크	,,	2023-11-08	460	kg	☑		WC001	제조작업장	
22	☐		비계획	M202105-0001	2023-11-08	관리자	3EGCL04-001	젬 천연유기농 비비크림	,,	2023-11-08	1,000	kg	☑		WC000	청량실	
23	☐		비계획	M202204-0001	2023-11-08	관리자	3EGCL01-003	친환경 브라운 립스틱	,,	2023-11-08	500	kg	☑		WC001	제조작업장	
24	☐		비계획	M202204-0002	2023-11-08	관리자	3EGCL01-003	친환경 브라운 립스틱	,,	2023-11-08	1,000	kg	☑		WC001	제조작업장	
25	☐		비계획	M202204-0003	2023-11-08	관리자	3EGCL01-003	친환경 브라운 립스틱	,,	2023-11-08	500	kg	☑		WC001	제조작업장	
26	☐		비계획	M202204-0004	2023-11-08	관리자	3EGCL01-003	친환경 브라운 립스틱	,,	2023-11-08	1,500	kg	☑		WC001	제조작업장	
27	☐		외주	O202311-0001	2023-11-08	관리자	3EGDL08-001A	젬 150ml 이젬코 하이드로 밸런싱 스킨_벌크	,,	2023-11-08	3,000	kg	☐	제조	WC001	제조작업장	
28	☐		일반	P201512-0001	2023-11-08	시스템관리자	4AB1AAC-001A	젬 샴푸 네이처 디펜스_출진품	,,	2023-11-08	1,400	EA	☐	출진	WK401	출진작업장2	
29	☐		일반	P201512-0002	2023-11-08	시스템관리자	5AB1AAC-001A	젬 샴푸 네이처 디펜스	,,	2023-11-08	1,400	EA	☐	포장	WK501	포장작업장2	
30	☐		일반	P201512-0003	2023-11-08	시스템관리자	4AB1AAB-001A	젬 핸드크림 클래식_출진품	,,	2023-11-08	1,200	EA	☐	출진	WK401	출진작업장2	
31	☐		일반	P201512-0004	2023-11-08	시스템관리자	4AB1AAA-001A	젬 바디로션 모이스처라이징_출진품	,,	2023-11-08	2,000	EA	☐	출진	WK401	출진작업장2	
32	☐		일반	P201512-0005	2023-11-08	시스템관리자	5AB1AAA-001A	젬 바디로션 모이스처라이징	test11,,	2023-11-08	2,000	EA	☐	포장	WK501	포장작업장2	

1. 외주임가공발주서 화면

외주임가공발주서를 조회하는 화면입니다.

2. 조회조건 입력

조회할 외주임가공발주정보의 조건을 입력합니다.

3. 조회

[조회] 버튼을 눌러 상단의 조회조건에 맞는 외주임가공발주서 정보를 조회합니다.

16. 외주생산실적

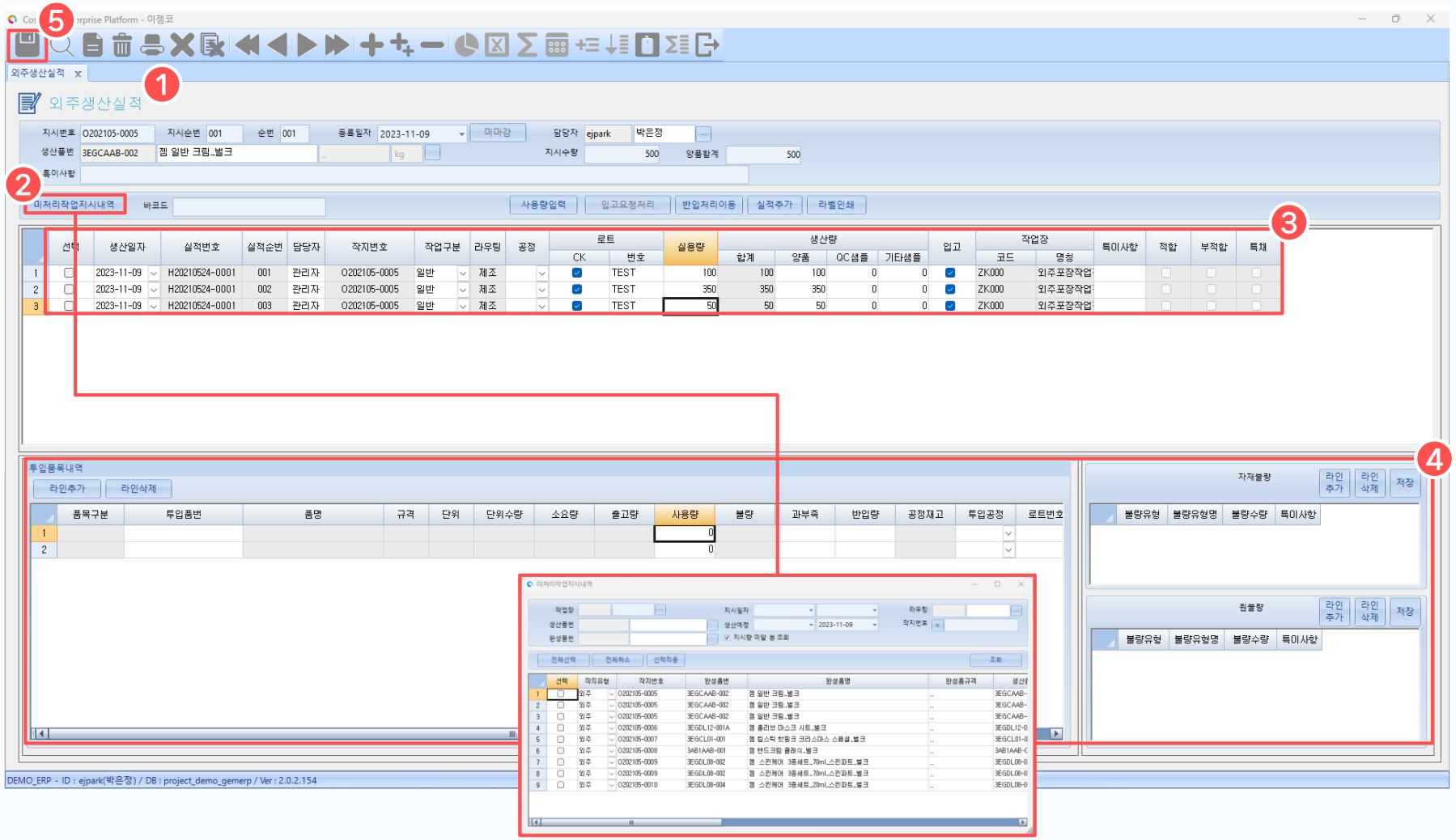

1. 외주생산실적 화면

외주 생산 작업에 대해서 실적을 등록하는 화면입니다.

2. 미처리작업지시내역

[미처리작업지시내역] 버튼을 눌러 팝업창에서 처리되지 않은 작업지시 내역을 기준으로 조회하고, 실적을 등록할 품목을 선택합니다.

3. 내용 입력

내용을 확인하고 공정 구분, 실용량, 특이사항 등을 입력합니다.

4. 투입품목 및 불량정보 입력

해당 생산품을 기준으로 투입품목 및 불량 정보에 대해 입력할 경우, [라인추가/삭제] 버튼을 통해 행을 생성하여 내용을 입력합니다.
불량 기록의 경우 [저장] 버튼을 눌러 입력한 내용을 저장합니다.

5. 저장

[저장] 버튼을 눌러 입력한 내용을 저장합니다.

17. 외주가공비정산

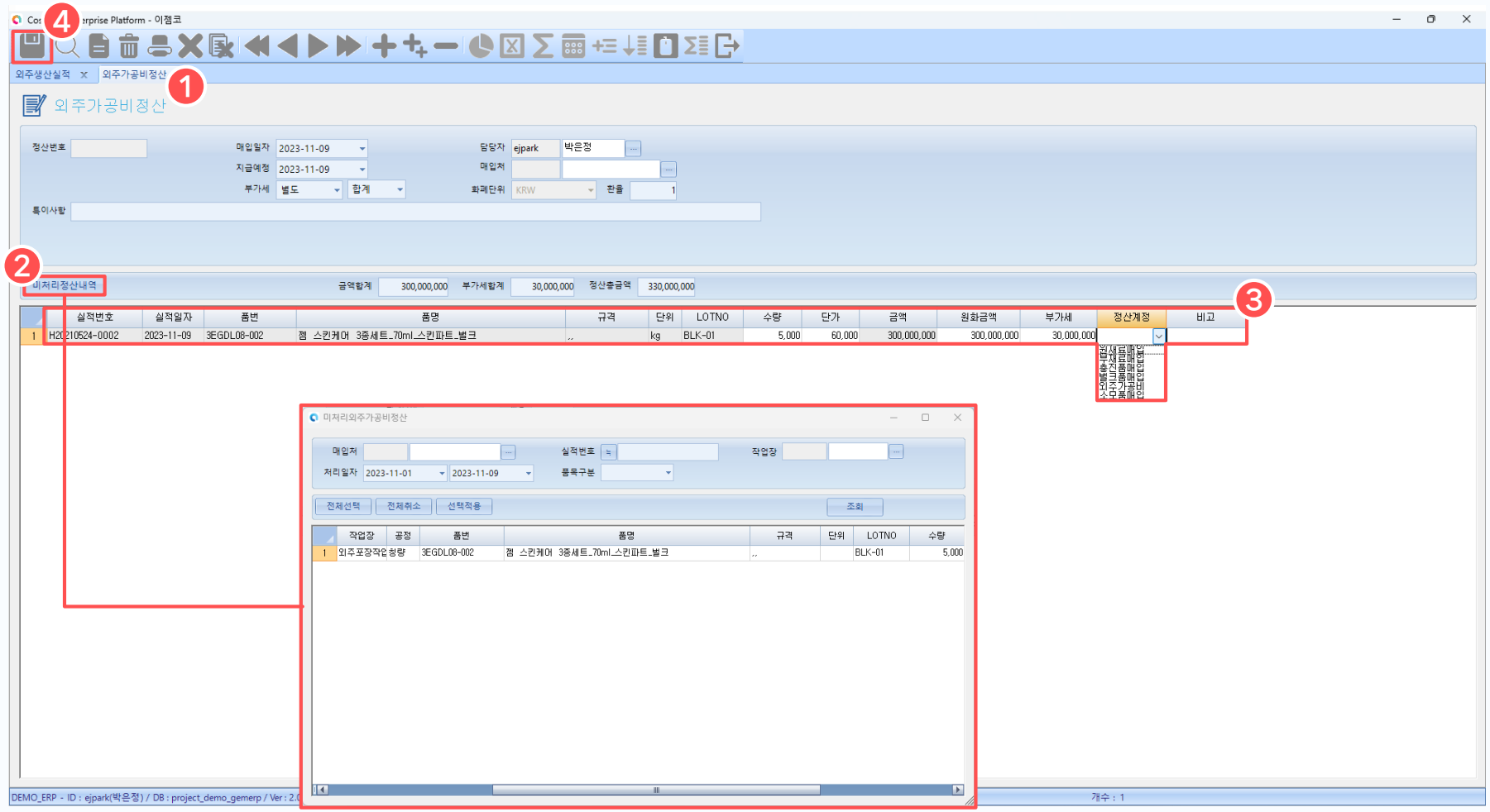

1. 외주가공비정산 화면

외주가공비에 대하여 정산 정보를 등록하는 화면입니다.

2. 미처리정산내역

[미처리정산내역] 버튼을 눌러 팝업창에서 정산되지 않은 내역을 기준으로 조회하고, 정산할 품목을 선택합니다.

3. 내용 입력

내용을 확인하고 정산 계정에 알맞은 값을 입력합니다.

4. 저장

[저장] 버튼을 눌러 입력한 내용을 저장합니다.

18. 외주가공비정산현황

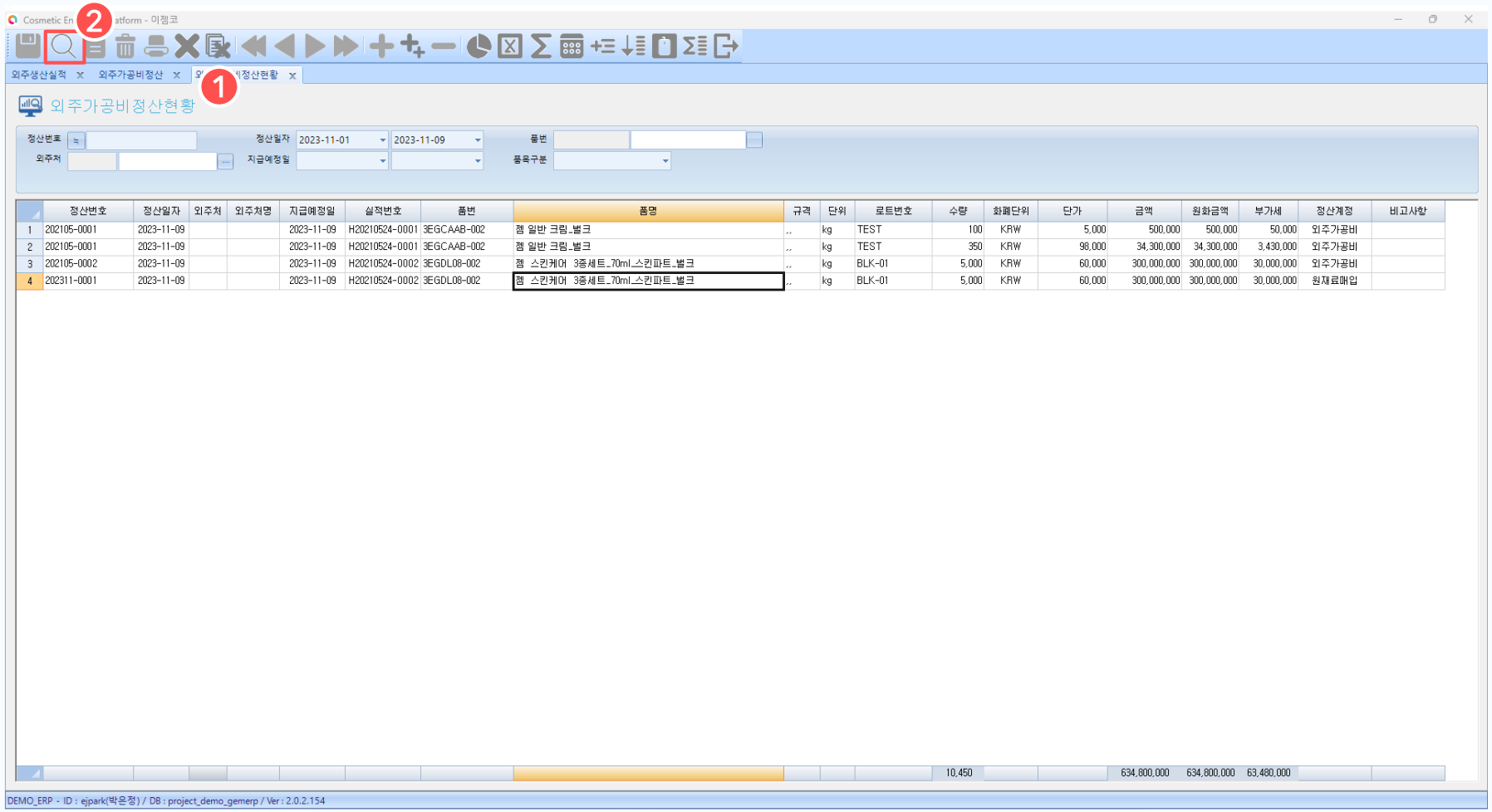

	정산번호	정산일자	외주처	외주처명	지급예정일	실적번호	품번	품명	규격	단위	로트번호	수량	화폐단위	단가	금액	원화금액	부가세	정산계정	비고사항
1	202105-0001	2023-11-09			2023-11-09	H20210524-0001	3EGCAAB-002	젬 일반 크림_벌크	,,	kg	TEST	100	KRW	5,000	500,000	500,000	50,000	외주가공비	
2	202105-0001	2023-11-09			2023-11-09	H20210524-0001	3EGCAAB-002	젬 일반 크림_벌크	,,	kg	TEST	350	KRW	98,000	34,300,000	34,300,000	3,430,000	외주가공비	
3	202105-0002	2023-11-09			2023-11-09	H20210524-0002	3EGDL08-002	젬 스킨케어 3종세트_70ml_스킨파트_벌크	,,	kg	BLK-01	5,000	KRW	60,000	300,000,000	300,000,000	30,000,000	외주가공비	
4	202311-0001	2023-11-09			2023-11-09	H20210524-0002	3EGDL08-002	젬 스킨케어 3종세트_70ml_스킨파트_벌크	,,	kg	BLK-01	5,000	KRW	60,000	300,000,000	300,000,000	30,000,000	원재료매입	
												10,450			634,800,000	634,800,000	63,480,000		

1. 외주가공비정산현황 화면

등록한 외주가공비정산 내역을 조회하는 화면입니다.

2. 조회

[조회] 버튼 클릭 시, 등록된 전체 항목 또는 설정한 조회 조건에 따라 정보가 조회됩니다.
항목 더블 클릭 시 '외주가공비정산' 화면으로 이동합니다.