# 07. 공정관리 > 생산품관리

# INDEX

1. 생산품관리 Flow
2. 흐름 별 메뉴도
3. 사용 매뉴얼

# 1. 생산품관리 Flow

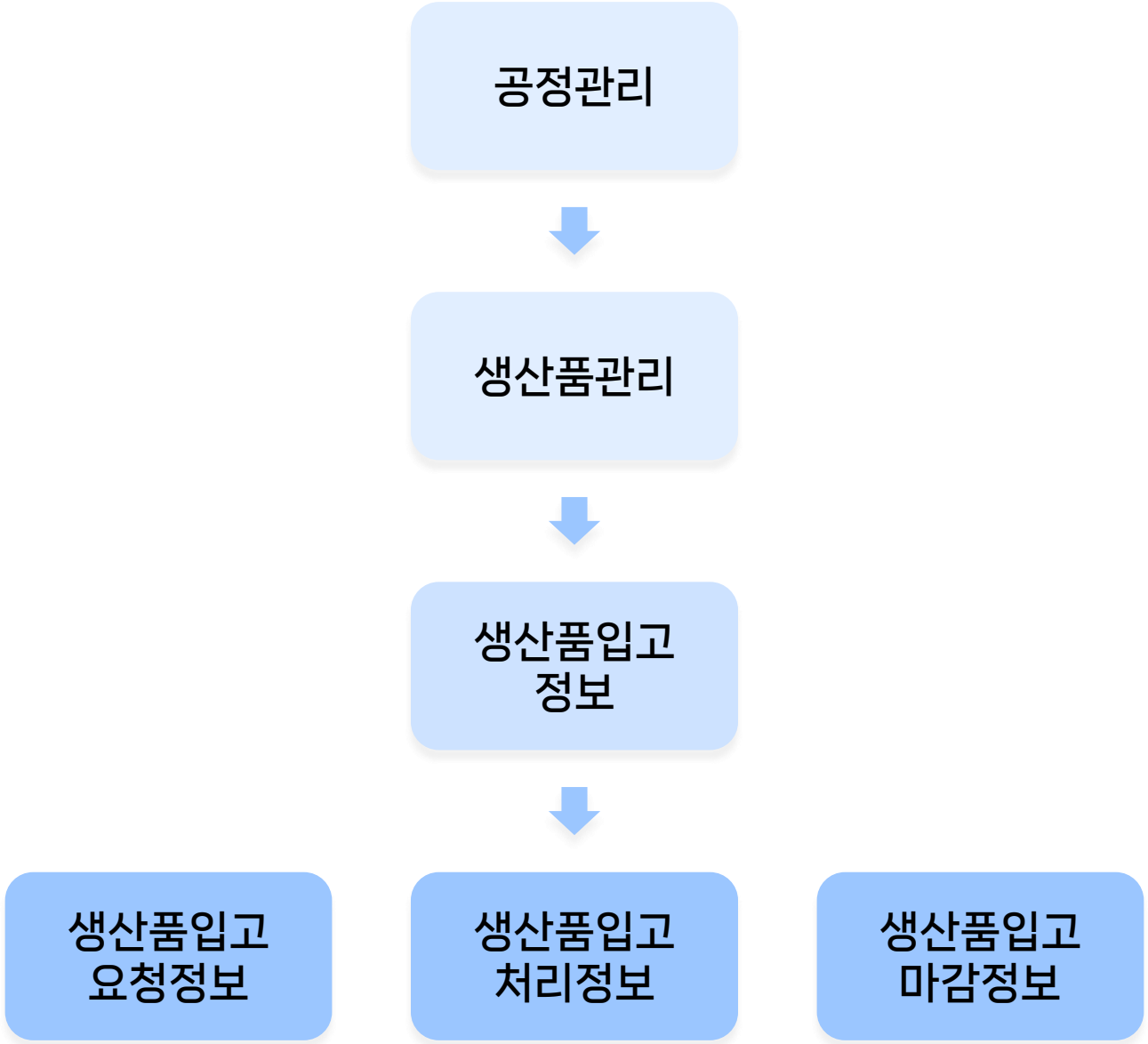

# 2. 흐름 별 메뉴도

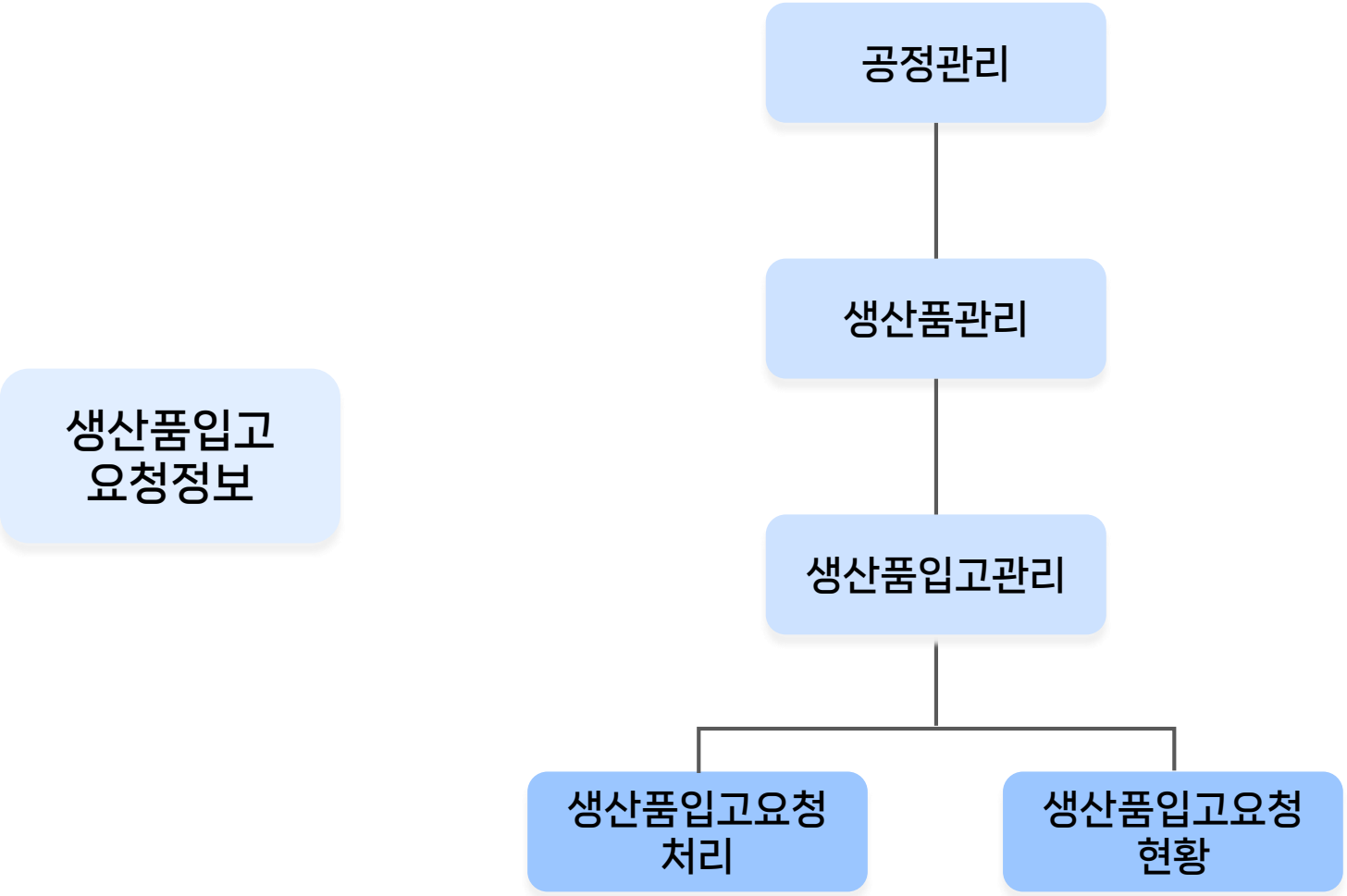

# 2. 흐름 별 메뉴도

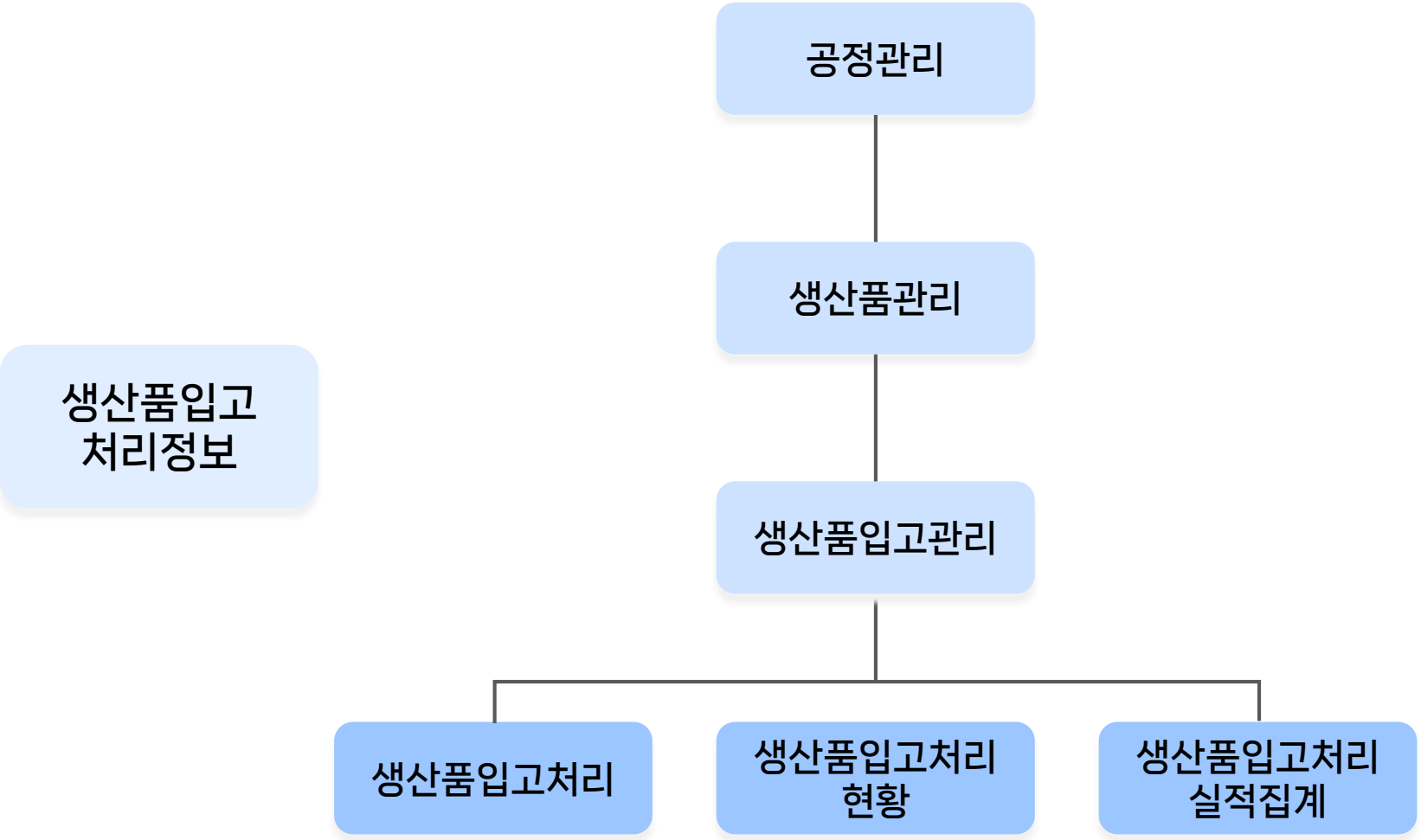
공정관리
생산품관리
생산품입고
처리정보
생산품입고관리
생산품입고처리
생산품입고처리
현황
생산품입고처리
실적집계

# 2. 흐름 별 메뉴도

생산품입고
마감정보

공정관리

생산품관리

생산품입고관리

생산품입고마감

# 01. 생산품입고요청처리

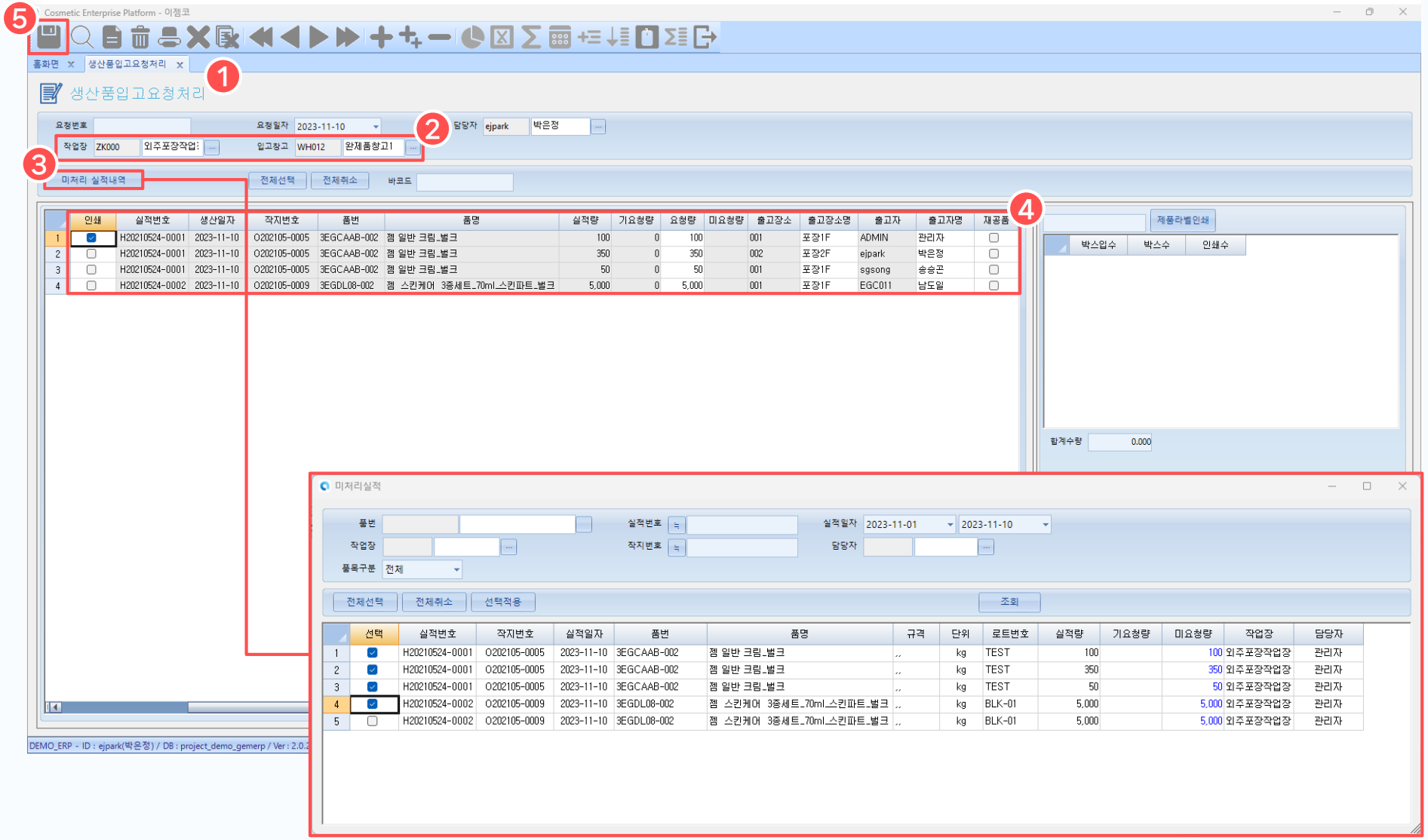


## 1. 생산품입고요청처리 화면

생산품 품목에 대하여 창고 입고 요청을 등록하는 화면입니다.

## 2. 출고장소, 입고창고 설정

입고 처리할 생산품의 출고 장소와 입고 창고를 먼저 설정합니다.

## 3. 미처리 실적내역

[미처리 실적내역] 버튼을 눌러 팝업창에서 실적일자를 기준으로 실적이 등록된 품목 내역을 조회하고, 입고 처리할 항목을 선택합니다.

## 4. 내용 입력

실적대비 요청량 및 총 수량등 내용 확인 후 출고장소, 출고자, 특이사항 등 내용을 입력합니다.

## 5. 저장

[저장] 버튼을 눌러 입력한 정보를 저장합니다.

# 01. 생산품입고요청처리

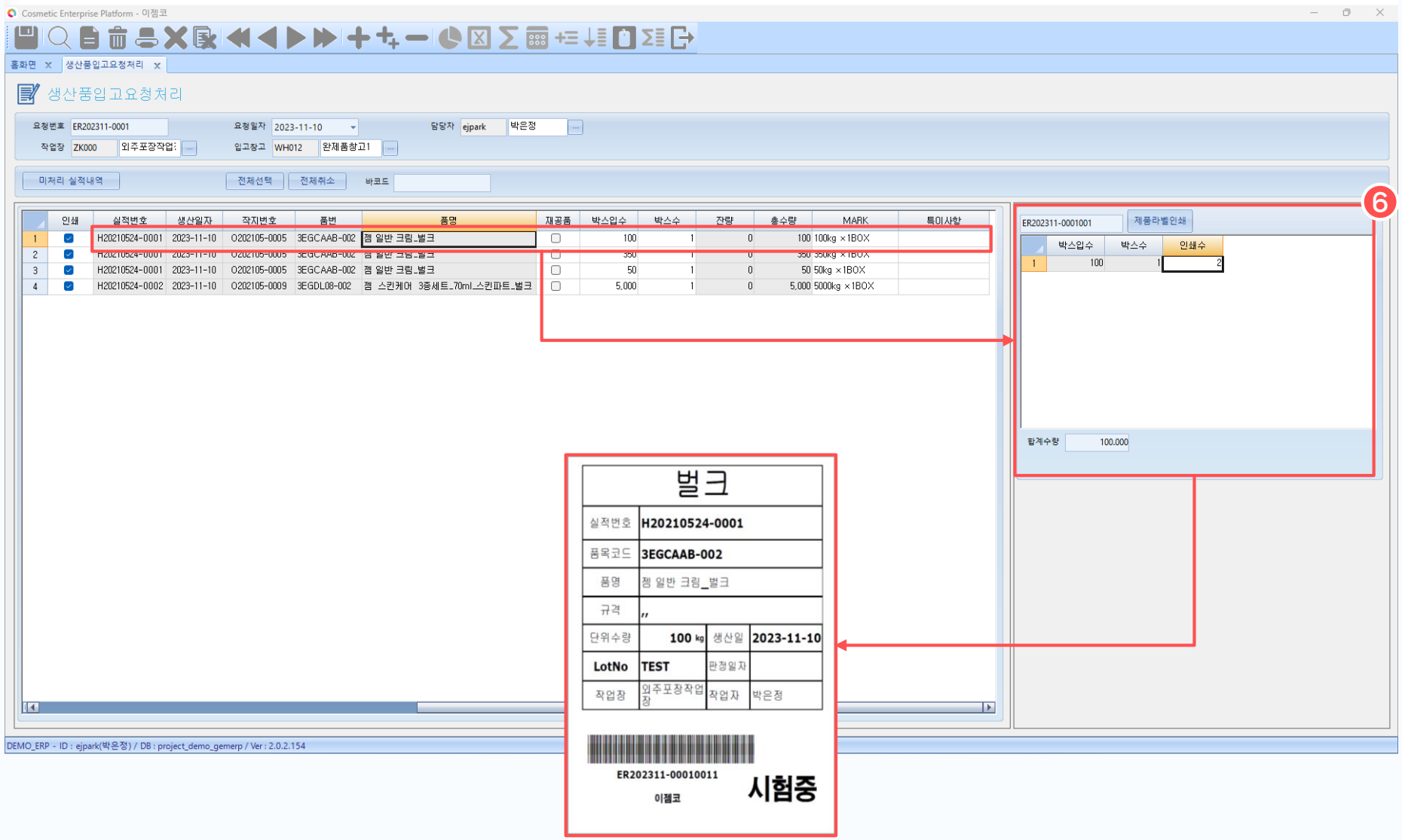


## 6. 제품라벨인쇄

목록에서 라벨을 인쇄할 항목을 선택합니다. 박스 입수량과 총 합계수량을 확인 후 인쇄 수량을 입력하고 [제품라벨인쇄] 버튼을 클릭 합니다. 입력한 인쇄 수량만큼 라벨이 인쇄됩니다.

# 02. 생산품입고요청현황

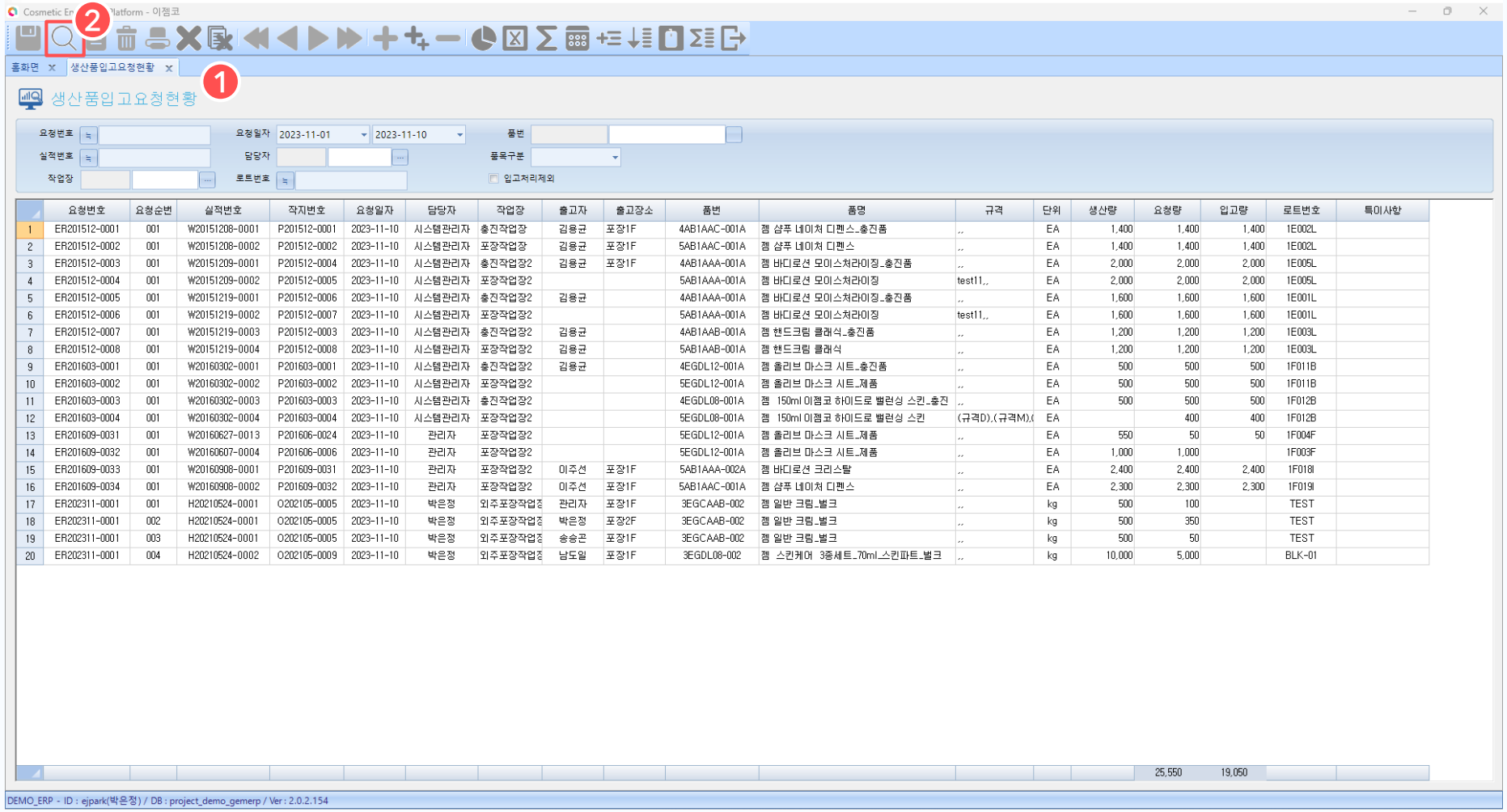


| | 요청번호 | 요청순번 | 실적번호 | 작지번호 | 요청일자 | 담당자 | 작업장 | 출고자 | 출고장소 | 품번 | 품명 | 규격 | 단위 | 생산량 | 요청량 | 입고량 | 로트번호 | 특이사항 |
|---|---|---|---|---|---|---|---|---|---|---|---|---|---|---|---|---|---|---|
| 1 | ER201512-0001 | 001 | W20151208-0001 | P201512-0001 | 2023-11-10 | 시스템관리자 | 충진작업장 | 김용균 | 포장1F | 4AB1AAC-001A | 젬 샴푸 네이처 디펜스_충진품 | ,, | EA | 1,400 | 1,400 | 1,400 | 1E002L | |
| 2 | ER201512-0002 | 001 | W20151208-0002 | P201512-0002 | 2023-11-10 | 시스템관리자 | 포장작업장 | 김용균 | 포장1F | 5AB1AAC-001A | 젬 샴푸 네이처 디펜스 | ,, | EA | 1,400 | 1,400 | 1,400 | 1E002L | |
| 3 | ER201512-0003 | 001 | W20151209-0001 | P201512-0004 | 2023-11-10 | 시스템관리자 | 충진작업장2 | 김용균 | 포장1F | 4AB1AAA-001A | 젬 바디로션 모이스처라이징_충진품 | ,, | EA | 2,000 | 2,000 | 2,000 | 1E005L | |
| 4 | ER201512-0004 | 001 | W20151209-0002 | P201512-0005 | 2023-11-10 | 시스템관리자 | 포장작업장2 | | | 5AB1AAA-001A | 젬 바디로션 모이스처라이징 | test11,, | EA | 2,000 | 2,000 | 2,000 | 1E005L | |
| 5 | ER201512-0005 | 001 | W20151219-0001 | P201512-0006 | 2023-11-10 | 시스템관리자 | 충진작업장2 | 김용균 | | 4AB1AAA-001A | 젬 바디로션 모이스처라이징_충진품 | ,, | EA | 1,600 | 1,600 | 1,600 | 1E001L | |
| 6 | ER201512-0006 | 001 | W20151219-0002 | P201512-0007 | 2023-11-10 | 시스템관리자 | 포장작업장2 | | | 5AB1AAA-001A | 젬 바디로션 모이스처라이징 | test11,, | EA | 1,600 | 1,600 | 1,600 | 1E001L | |
| 7 | ER201512-0007 | 001 | W20151219-0003 | P201512-0003 | 2023-11-10 | 시스템관리자 | 충진작업장2 | 김용균 | | 4AB1AAB-001A | 젬 핸드크림 클래식_충진품 | ,, | EA | 1,200 | 1,200 | 1,200 | 1E003L | |
| 8 | ER201512-0008 | 001 | W20151219-0004 | P201512-0008 | 2023-11-10 | 시스템관리자 | 포장작업장2 | 김용균 | | 5AB1AAB-001A | 젬 핸드크림 클래식 | ,, | EA | 1,200 | 1,200 | 1,200 | 1E003L | |
| 9 | ER201603-0001 | 001 | W20160302-0001 | P201603-0001 | 2023-11-10 | 시스템관리자 | 충진작업장2 | 김용균 | | 4EGDL12-001A | 젬 졸리브 마스크 시트_충진품 | ,, | EA | 500 | 500 | 500 | 1F011B | |
| 10 | ER201603-0002 | 001 | W20160302-0002 | P201603-0002 | 2023-11-10 | 시스템관리자 | 포장작업장2 | | | 5EGDL12-001A | 젬 졸리브 마스크 시트_제품 | ,, | EA | 500 | 500 | 500 | 1F011B | |
| 11 | ER201603-0003 | 001 | W20160302-0003 | P201603-0003 | 2023-11-10 | 시스템관리자 | 충진작업장2 | | | 4EGDL08-001A | 젬 150ml 이젬코 하이드로 밸런싱 스킨_충진 | ,, | EA | 500 | 500 | 500 | 1F012B | |
| 12 | ER201603-0004 | 001 | W20160302-0004 | P201603-0004 | 2023-11-10 | 시스템관리자 | 포장작업장2 | | | 5EGDL08-001A | 젬 150ml 이젬코 하이드로 밸런싱 스킨 | (규격D),(규격M),( | EA | | 400 | 400 | 1F012B | |
| 13 | ER201609-0031 | 001 | W20160627-0013 | P201606-0024 | 2023-11-10 | 관리자 | 포장작업장2 | | | 5EGDL12-001A | 젬 졸리브 마스크 시트_제품 | ,, | EA | 550 | 50 | 50 | 1F004F | |
| 14 | ER201609-0032 | 001 | W20160607-0004 | P201606-0006 | 2023-11-10 | 관리자 | 포장작업장2 | | | 5EGDL12-001A | 젬 졸리브 마스크 시트_제품 | ,, | EA | 1,000 | 1,000 | | 1F003F | |
| 15 | ER201609-0033 | 001 | W20160908-0001 | P201609-0031 | 2023-11-10 | 관리자 | 포장작업장2 | 이주선 | 포장1F | 5AB1AAA-002A | 젬 바디로션 크리스탈 | ,, | EA | 2,400 | 2,400 | 2,400 | 1F018I | |
| 16 | ER201609-0034 | 001 | W20160908-0002 | P201609-0032 | 2023-11-10 | 관리자 | 포장작업장2 | 이주선 | 포장1F | 5AB1AAC-001A | 젬 샴푸 네이처 디펜스 | ,, | EA | 2,300 | 2,300 | 2,300 | 1F019I | |
| 17 | ER202311-0001 | 001 | H20210524-0001 | O202105-0005 | 2023-11-10 | 박은정 | 외주포장작업장 | 관리자 | 포장1F | 3EGCAAB-002 | 젬 일반 크림_벌크 | ,, | kg | 500 | 100 | | TEST | |
| 18 | ER202311-0001 | 002 | H20210524-0001 | O202105-0005 | 2023-11-10 | 박은정 | 외주포장작업장 | 박은정 | 포장2F | 3EGCAAB-002 | 젬 일반 크림_벌크 | ,, | kg | 500 | 350 | | TEST | |
| 19 | ER202311-0001 | 003 | H20210524-0001 | O202105-0005 | 2023-11-10 | 박은정 | 외주포장작업장 | 송승곤 | 포장1F | 3EGCAAB-002 | 젬 일반 크림_벌크 | ,, | kg | 500 | 50 | | TEST | |
| 20 | ER202311-0001 | 004 | H20210524-0002 | O202105-0009 | 2023-11-10 | 박은정 | 외주포장작업장 | 남도일 | 포장1F | 3EGDL08-002 | 젬 스킨케어 3종세트_70ml_스킨파트_벌크 | ,, | kg | 10,000 | 5,000 | | BLK-01 | |
| | | | | | | | | | | | | | | | 25,550 | 19,050 | | |

## 1. 생산품입고요청현황 화면

등록한 생산품 입고 요청 내역을 조회할 수 있는 화면입니다.

## 2. 조회

[조회] 버튼 클릭 시, 등록된 전체 항목 또는 설정한 조회 조건에 따라 정보가 조회됩니다.
항목 더블클릭 시, '생산품입고요청처리' 화면으로 이동합니다.

# 03. 생산품입고처리

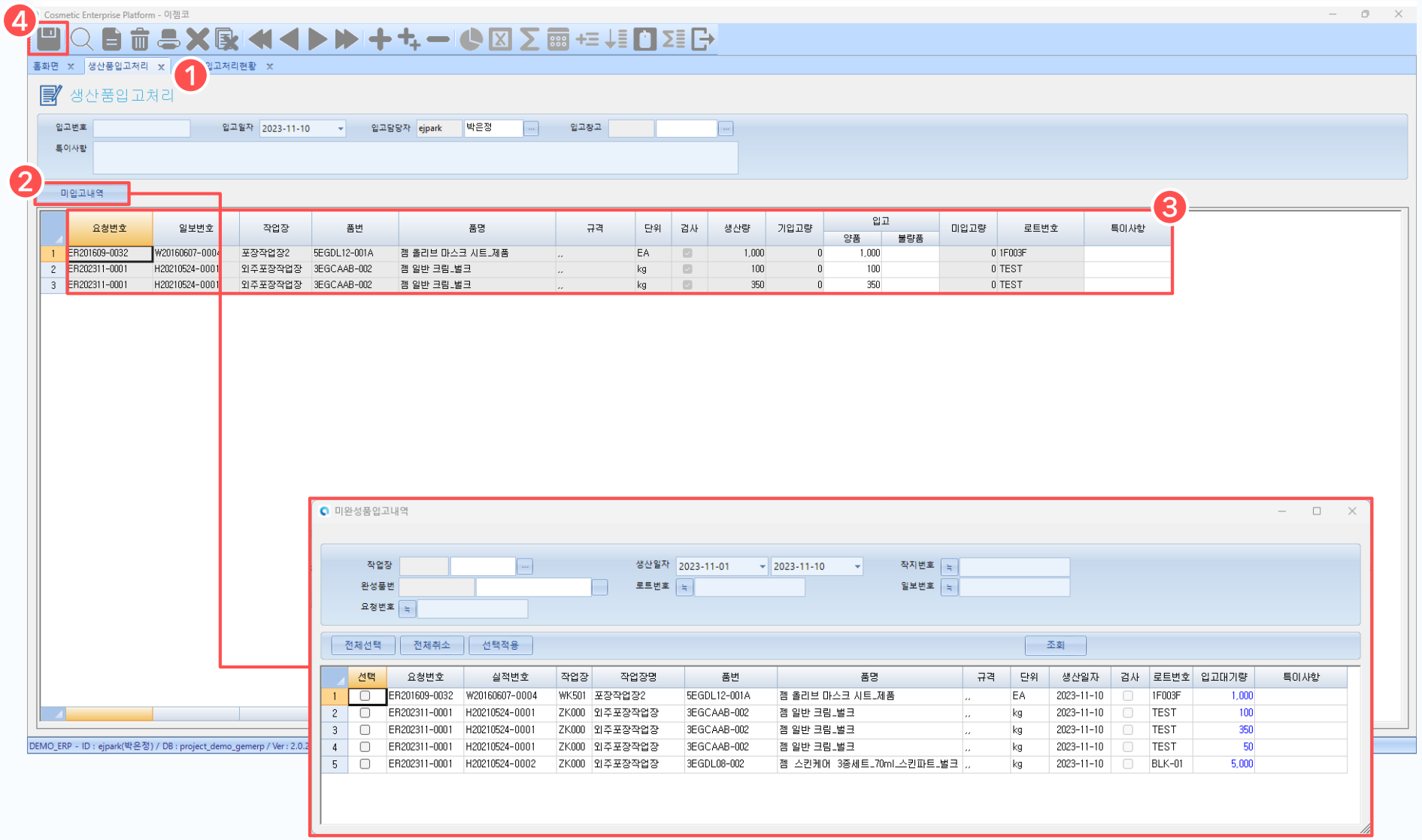


## 1. 생산품입고처리 화면

등록된 생산품입고요청 품목에 대하여 입고 처리를 진행하는 화면입니다.

## 2. 미입고내역

[미입고내역] 버튼을 눌러 팝업창에서 생산일자를 기준으로 생산품 입고 요청된 품목들을 조회하고, 입고 처리할 항목들을 선택합니다.

## 3. 내용 입력

내용 확인 후 입고할 창고, 이동 사유, 특이사항 등을 입력합니다.

## 4. 저장

[저장] 버튼을 눌러 입력한 정보를 저장합니다.

# 04. 생산품입고처리현황

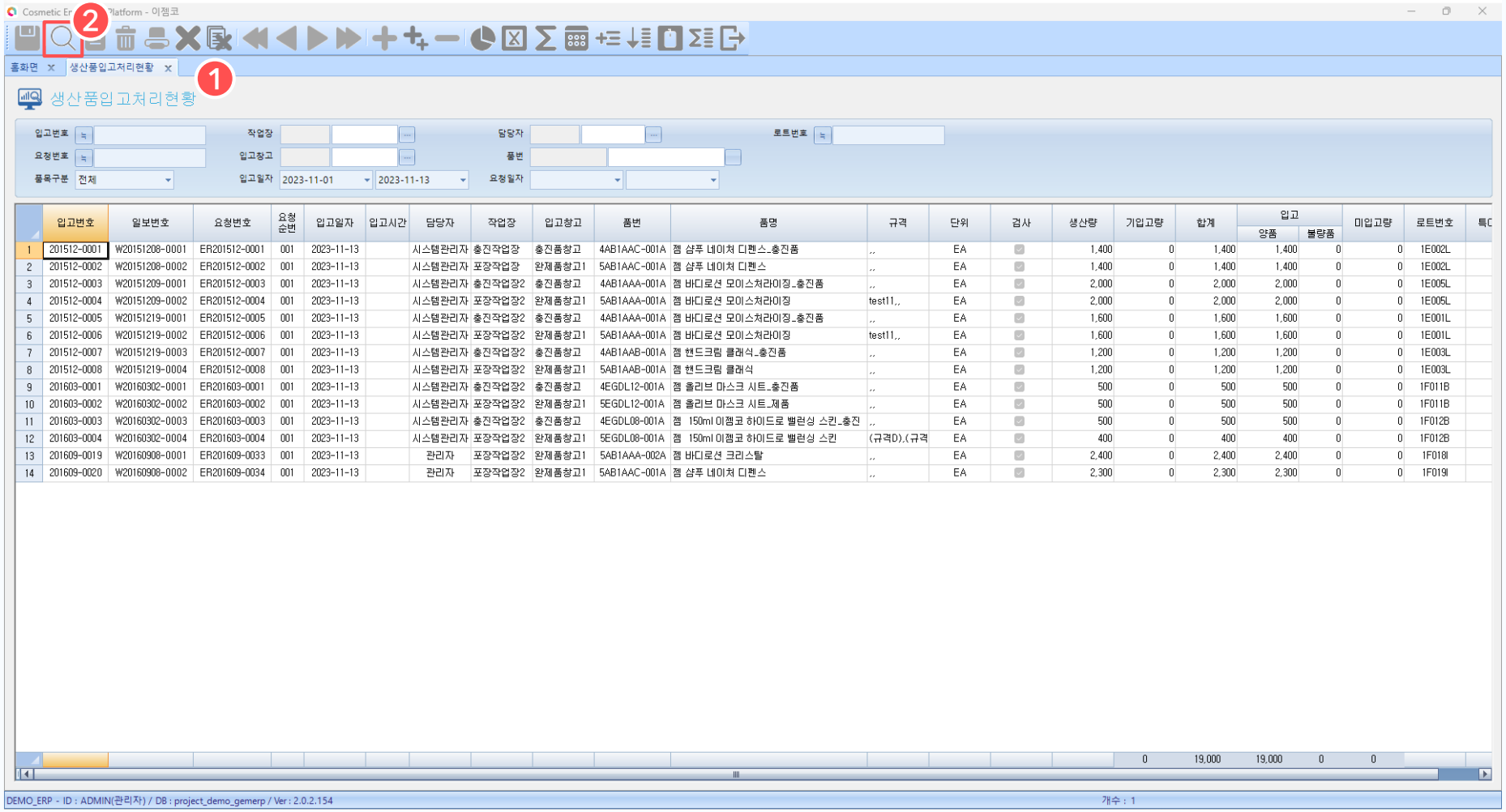


| | 입고번호 | 일보번호 | 요청번호 | 요청순번 | 입고일자 | 입고시간 | 담당자 | 작업장 | 입고창고 | 품번 | 품명 | 규격 | 단위 | 검사 | 생산량 | 기입고량 | 합계 | 입고 양품 | 입고 불량품 | 미입고량 | 로트번호 | 특이 |
|---|---|---|---|---|---|---|---|---|---|---|---|---|---|---|---|---|---|---|---|---|---|---|
| 1 | 201512-0001 | W20151208-0001 | ER201512-0001 | 001 | 2023-11-13 | | 시스템관리자 | 충진작업장 | 충진품창고 | 4AB1AAC-001A | 젬 샴푸 네이처 디펜스_충진품 | ,, | EA | ☑ | 1,400 | 0 | 1,400 | 1,400 | 0 | 0 | 1E002L | |
| 2 | 201512-0002 | W20151208-0002 | ER201512-0002 | 001 | 2023-11-13 | | 시스템관리자 | 포장작업장 | 완제품창고1 | 5AB1AAC-001A | 젬 샴푸 네이처 디펜스 | ,, | EA | ☑ | 1,400 | 0 | 1,400 | 1,400 | 0 | 0 | 1E002L | |
| 3 | 201512-0003 | W20151209-0001 | ER201512-0003 | 001 | 2023-11-13 | | 시스템관리자 | 충진작업장2 | 충진품창고 | 4AB1AAA-001A | 젬 바디로션 모이스처라이징_충진품 | ,, | EA | ☑ | 2,000 | 0 | 2,000 | 2,000 | 0 | 0 | 1E005L | |
| 4 | 201512-0004 | W20151209-0002 | ER201512-0004 | 001 | 2023-11-13 | | 시스템관리자 | 포장작업장2 | 완제품창고1 | 5AB1AAA-001A | 젬 바디로션 모이스처라이징 | test11,, | EA | ☑ | 2,000 | 0 | 2,000 | 2,000 | 0 | 0 | 1E005L | |
| 5 | 201512-0005 | W20151219-0001 | ER201512-0005 | 001 | 2023-11-13 | | 시스템관리자 | 충진작업장2 | 충진품창고 | 4AB1AAA-001A | 젬 바디로션 모이스처라이징_충진품 | ,, | EA | ☑ | 1,600 | 0 | 1,600 | 1,600 | 0 | 0 | 1E001L | |
| 6 | 201512-0006 | W20151219-0002 | ER201512-0006 | 001 | 2023-11-13 | | 시스템관리자 | 포장작업장2 | 완제품창고1 | 5AB1AAA-001A | 젬 바디로션 모이스처라이징 | test11,, | EA | ☑ | 1,600 | 0 | 1,600 | 1,600 | 0 | 0 | 1E001L | |
| 7 | 201512-0007 | W20151219-0003 | ER201512-0007 | 001 | 2023-11-13 | | 시스템관리자 | 충진작업장2 | 충진품창고 | 4AB1AAB-001A | 젬 핸드크림 클래식_충진품 | ,, | EA | ☑ | 1,200 | 0 | 1,200 | 1,200 | 0 | 0 | 1E003L | |
| 8 | 201512-0008 | W20151219-0004 | ER201512-0008 | 001 | 2023-11-13 | | 시스템관리자 | 포장작업장2 | 완제품창고1 | 5AB1AAB-001A | 젬 핸드크림 클래식 | ,, | EA | ☑ | 1,200 | 0 | 1,200 | 1,200 | 0 | 0 | 1E003L | |
| 9 | 201603-0001 | W20160302-0001 | ER201603-0001 | 001 | 2023-11-13 | | 시스템관리자 | 충진작업장2 | 충진품창고 | 4EGDL12-001A | 젬 올리브 마스크 시트_충진품 | ,, | EA | ☑ | 500 | 0 | 500 | 500 | 0 | 0 | 1F011B | |
| 10 | 201603-0002 | W20160302-0002 | ER201603-0002 | 001 | 2023-11-13 | | 시스템관리자 | 포장작업장2 | 완제품창고1 | 5EGDL12-001A | 젬 올리브 마스크 시트_제품 | ,, | EA | ☑ | 500 | 0 | 500 | 500 | 0 | 0 | 1F011B | |
| 11 | 201603-0003 | W20160302-0003 | ER201603-0003 | 001 | 2023-11-13 | | 시스템관리자 | 충진작업장2 | 충진품창고 | 4EGDL08-001A | 젬 150ml 이젬코 하이드로 밸런싱 스킨_충진 | ,, | EA | ☑ | 500 | 0 | 500 | 500 | 0 | 0 | 1F012B | |
| 12 | 201603-0004 | W20160302-0004 | ER201603-0004 | 001 | 2023-11-13 | | 시스템관리자 | 포장작업장2 | 완제품창고1 | 5EGDL08-001A | 젬 150ml 이젬코 하이드로 밸런싱 스킨 | (규격D),(규격 | EA | ☑ | 400 | 0 | 400 | 400 | 0 | 0 | 1F012B | |
| 13 | 201609-0019 | W20160908-0001 | ER201609-0033 | 001 | 2023-11-13 | | 관리자 | 포장작업장2 | 완제품창고1 | 5AB1AAA-002A | 젬 바디로션 크리스탈 | ,, | EA | ☑ | 2,400 | 0 | 2,400 | 2,400 | 0 | 0 | 1F018I | |
| 14 | 201609-0020 | W20160908-0002 | ER201609-0034 | 001 | 2023-11-13 | | 관리자 | 포장작업장2 | 완제품창고1 | 5AB1AAC-001A | 젬 샴푸 네이처 디펜스 | ,, | EA | ☑ | 2,300 | 0 | 2,300 | 2,300 | 0 | 0 | 1F019I | |
| | | | | | | | | | | | | | | | | 0 | 19,000 | 19,000 | 0 | 0 | | |

## 1. 생산품입고처리현황 화면

생산품입고 처리 내역을
조회할 수 있는 화면입니다.

## 2. 조회

[조회] 버튼 클릭 시, 등록된 전체 항목 또는 설정한 조회 조건에 따라 정보가 조회됩니다.
항목 더블클릭 시, '생산품입고처리' 화면으로 이동합니다.

# 05. 생산품입고처리실적집계

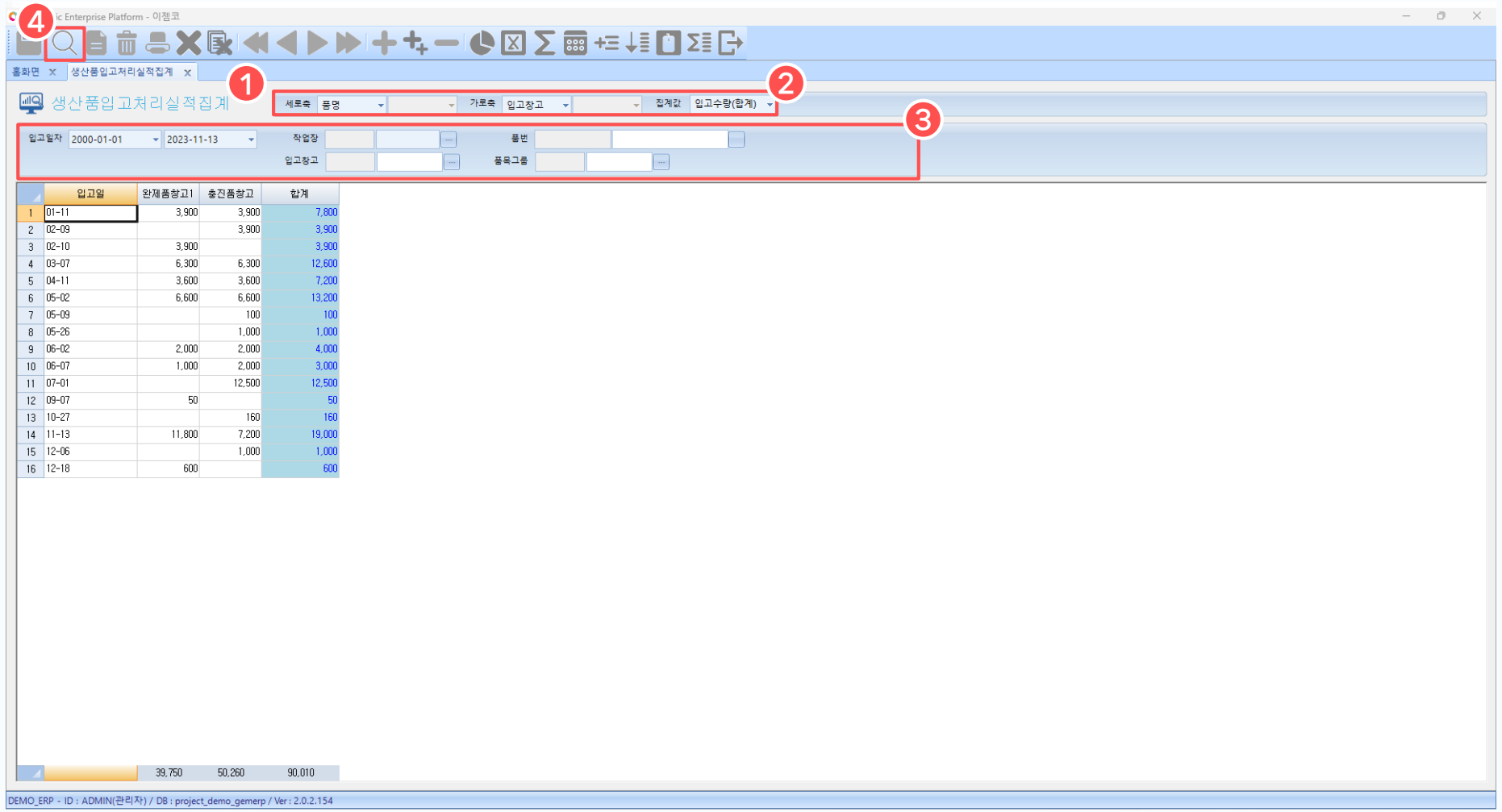


## 1. 생산품입고처리실적집계 화면

등록한 생산품입고처리 실적을 바탕으로 집계값을 조회할 수 있는 화면입니다.

## 2. 가로/세로축, 집계값 설정

조회하고자 하는 세로축, 가로축, 집계값을 설정합니다.

(-세로축 값 : 입고일, 품번, 품명, 품목그룹, 작업장, 입고창고

-가로축 값 : 입고일, 품목그룹, 작업장, 입고창고

-집계값 : 입고수량 합계/양품/불량)

## 3. 조회 조건 설정

조회하고자 하는 입고일자와 작업장 또는 입고창고, 품목 정보를 설정합니다.

## 4. 조회

[조회]버튼을 눌러 설정한 집계값과 조회 조건에 맞는 정보를 조회할 수 있습니다.

# 06. 생산품입고마감

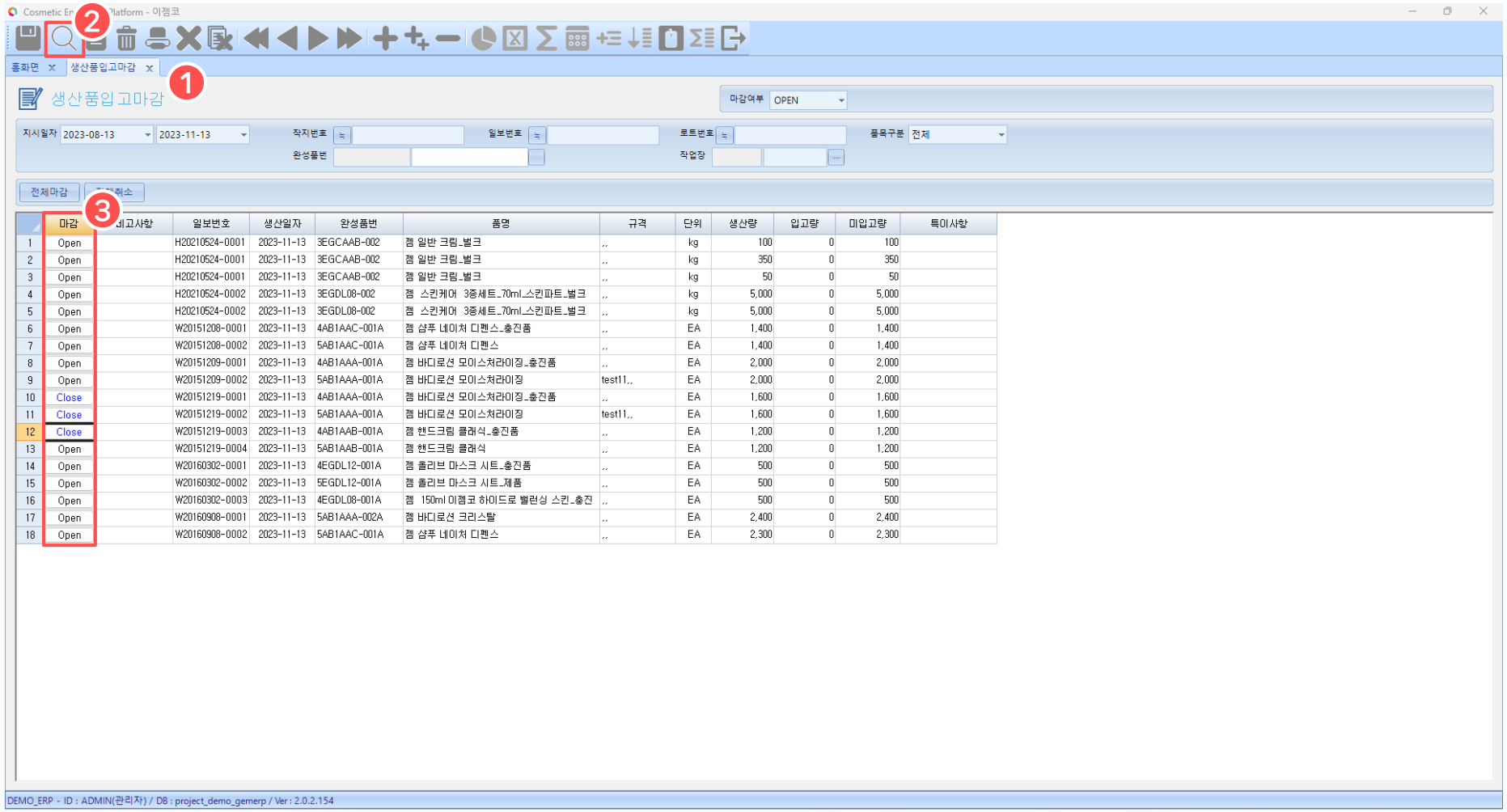


| | 마감 | 비고사항 | 일보번호 | 생산일자 | 완성품번 | 품명 | 규격 | 단위 | 생산량 | 입고량 | 미입고량 | 특이사항 |
|---|---|---|---|---|---|---|---|---|---|---|---|---|
| 1 | Open | | H20210524-0001 | 2023-11-13 | 3EGCAAB-002 | 젬 일반 크림_벌크 | ,, | kg | 100 | 0 | 100 | |
| 2 | Open | | H20210524-0001 | 2023-11-13 | 3EGCAAB-002 | 젬 일반 크림_벌크 | ,, | kg | 350 | 0 | 350 | |
| 3 | Open | | H20210524-0001 | 2023-11-13 | 3EGCAAB-002 | 젬 일반 크림_벌크 | ,, | kg | 50 | 0 | 50 | |
| 4 | Open | | H20210524-0002 | 2023-11-13 | 3EGDL08-002 | 젬 스킨케어 3종세트_70ml_스킨파트_벌크 | ,, | kg | 5,000 | 0 | 5,000 | |
| 5 | Open | | H20210524-0002 | 2023-11-13 | 3EGDL08-002 | 젬 스킨케어 3종세트_70ml_스킨파트_벌크 | ,, | kg | 5,000 | 0 | 5,000 | |
| 6 | Open | | W20151208-0001 | 2023-11-13 | 4AB1AAC-001A | 젬 샴푸 네이처 디펜스_충진품 | ,, | EA | 1,400 | 0 | 1,400 | |
| 7 | Open | | W20151208-0002 | 2023-11-13 | 5AB1AAC-001A | 젬 샴푸 네이처 디펜스 | ,, | EA | 1,400 | 0 | 1,400 | |
| 8 | Open | | W20151209-0001 | 2023-11-13 | 4AB1AAA-001A | 젬 바디로션 모이스처라이징_충진품 | ,, | EA | 2,000 | 0 | 2,000 | |
| 9 | Open | | W20151209-0002 | 2023-11-13 | 5AB1AAA-001A | 젬 바디로션 모이스처라이징 | test11,, | EA | 2,000 | 0 | 2,000 | |
| 10 | Close | | W20151219-0001 | 2023-11-13 | 4AB1AAA-001A | 젬 바디로션 모이스처라이징_충진품 | ,, | EA | 1,600 | 0 | 1,600 | |
| 11 | Close | | W20151219-0002 | 2023-11-13 | 5AB1AAA-001A | 젬 바디로션 모이스처라이징 | test11,, | EA | 1,600 | 0 | 1,600 | |
| 12 | Close | | W20151219-0003 | 2023-11-13 | 4AB1AAB-001A | 젬 핸드크림 클래식_충진품 | ,, | EA | 1,200 | 0 | 1,200 | |
| 13 | Open | | W20151219-0004 | 2023-11-13 | 5AB1AAB-001A | 젬 핸드크림 클래식 | ,, | EA | 1,200 | 0 | 1,200 | |
| 14 | Open | | W20160302-0001 | 2023-11-13 | 4EGDL12-001A | 젬 홀리브 마스크 시트_충진품 | ,, | EA | 500 | 0 | 500 | |
| 15 | Open | | W20160302-0002 | 2023-11-13 | 5EGDL12-001A | 젬 홀리브 마스크 시트_제품 | ,, | EA | 500 | 0 | 500 | |
| 16 | Open | | W20160302-0003 | 2023-11-13 | 4EGDL08-001A | 젬 150ml 이젬코 하이드로 밸런싱 스킨_충진 | ,, | EA | 500 | 0 | 500 | |
| 17 | Open | | W20160908-0001 | 2023-11-13 | 5AB1AAA-002A | 젬 바디로션 크리스탈 | ,, | EA | 2,400 | 0 | 2,400 | |
| 18 | Open | | W20160908-0002 | 2023-11-13 | 5AB1AAC-001A | 젬 샴푸 네이처 디펜스 | ,, | EA | 2,300 | 0 | 2,300 | |

## 1. 생산품입고마감 화면

생산품 입고에 대하여 마감을 진행할 수 있는 화면입니다.

## 2. 조회

[조회] 버튼 클릭 시, 등록된 전체 항목 또는 설정한 조회 조건에 따라 정보가 조회됩니다.

## 3. 마감 Open / Close

생산실적을 기준으로 해당 품목의 정보를 확인하고 입고를 마감할 항목의 [Open] 버튼을 클릭하여 'Close'로 변경합니다. 해당 버튼 재클릭 시 다시 'Open'으로 변경되며 마감이 해제됩니다.

(※ 항목 전체 마감을 진행할 경우 [전체마감] 버튼을 클릭하여 모두 마감합니다.)