08. 품질관리 > 포장재재질구조평가

INDEX

1. 포장재재질구조평가 Flow
2. 흐름 별 메뉴도
3. 사용 매뉴얼

1. 포장재재질구조평가 Flow

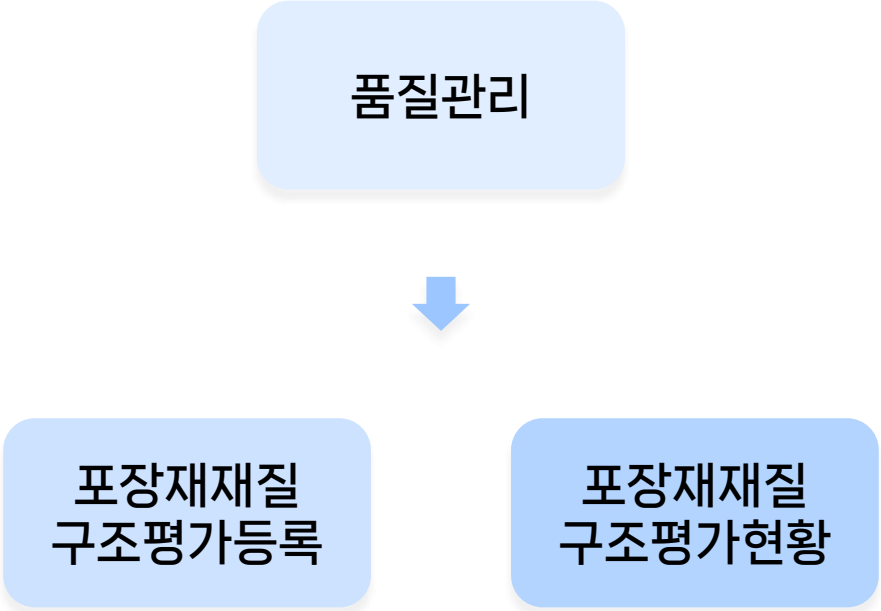

2. 흐름 별 메뉴도

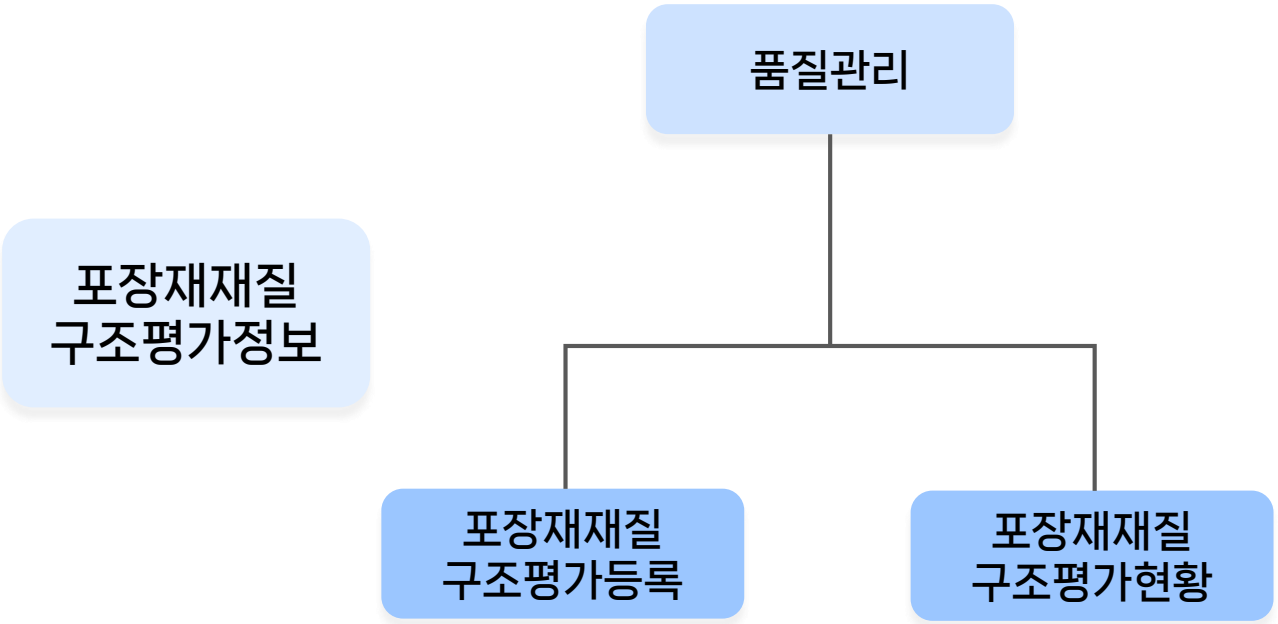

01. 거래처정보등록

1. 거래처정보등록 화면

역회수 제도를 사용할 경우,
거래처정보등록 화면에서 거래처별
역회수 신청 인증 문서를
관리할 수 있습니다.

2. 거래처 선택

역회수 신청 인증 문서를 첨부할
거래처를 선택합니다.

3. 역회수 신청 인증 문서 첨부

[첨부] 버튼을 눌러 첨부할 문서를
업로드합니다.

4. 저장

[저장] 버튼을 눌러 변경된 내용을 저장
합니다.

02. 포장재재질구조평가 등록

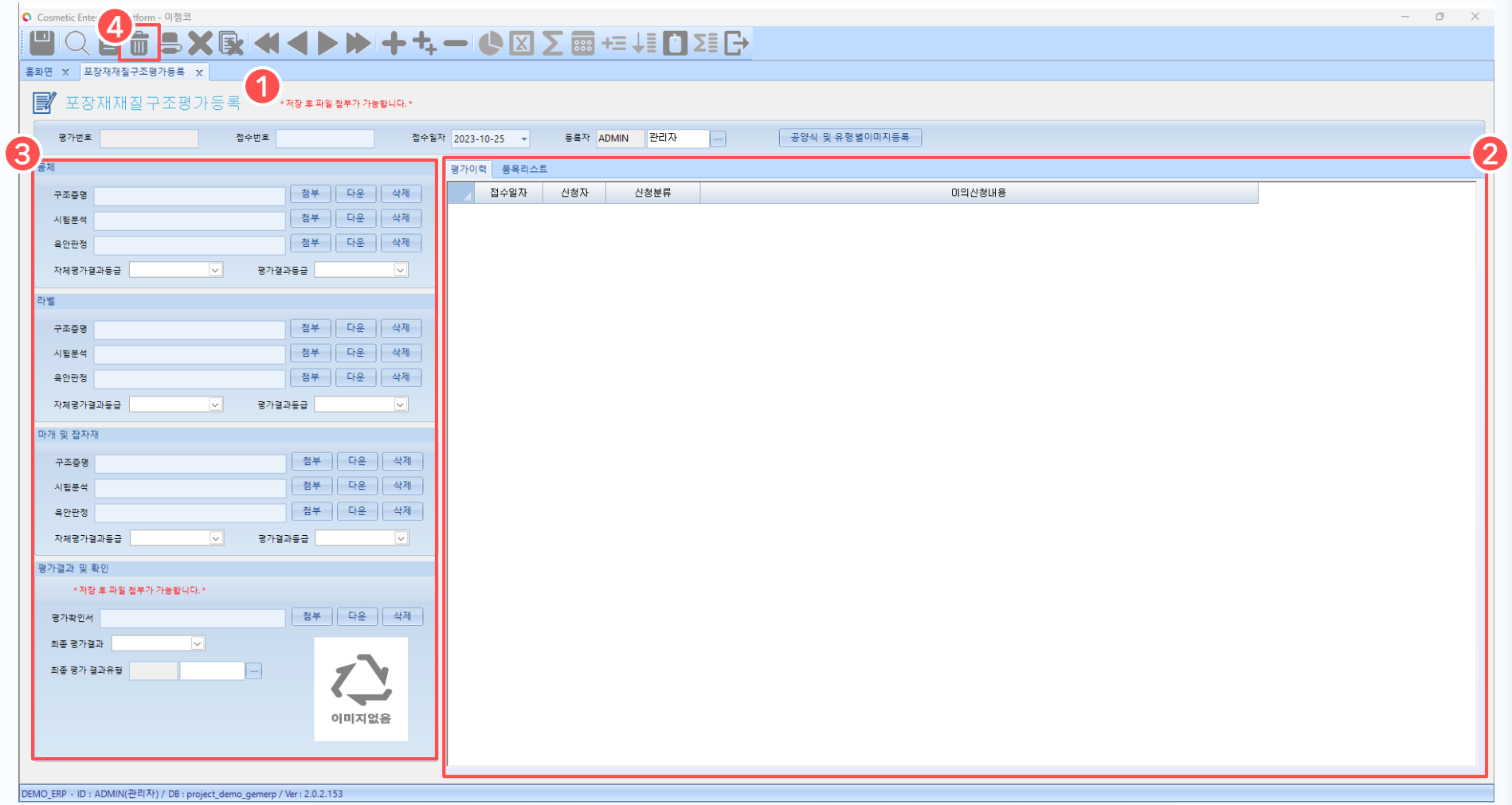

1. 포장재재질구조평가 화면

포장재재질구조평가 정보를 등록하는 화면입니다.

2. 평가이력, 품목리스트 탭

라인 추가·삭제를 통해 정보를 입력합니다. 평가이력 품목리스트의 값을 모두 입력해야 저장이 가능합니다.

(※ 품목리스트의 경우 같은 고객사 또는 한 번도 등록되지 않은 품목만 등록 가능합니다.)

3. 파일 첨부

몸체, 라벨, 마개 및 잡자재, 평가확인서는 저장 후 파일 첨부가 가능합니다.

4. 문서 삭제

삭제 시, 저장한 파일 및 평가이력, 품목리스트 모두 삭제됩니다.

02. 포장재재질구조평가 등록

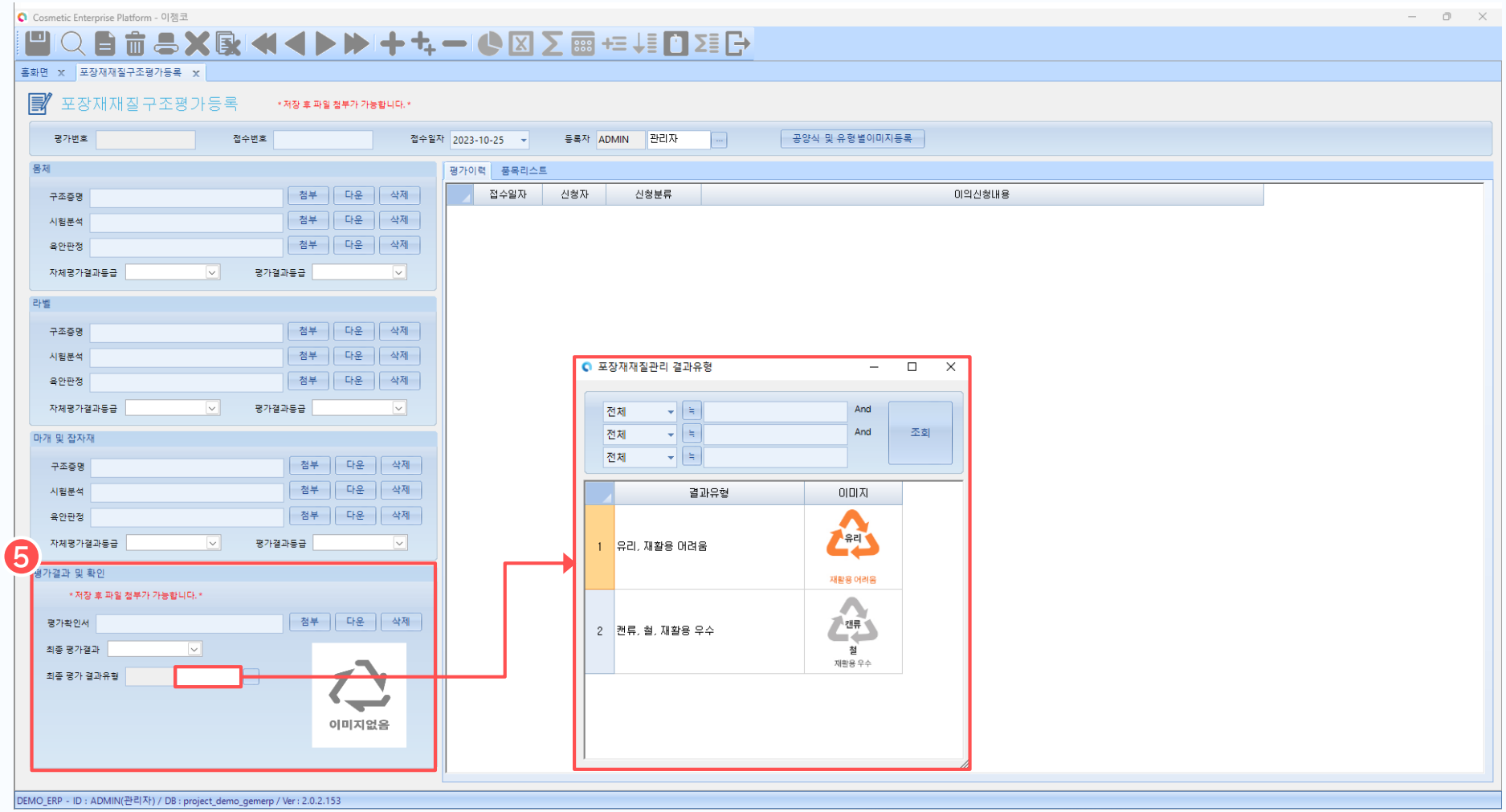

1. 평가결과 및 확인

최종 평가 결과유형 컨트롤 엔터 시, 결과유형 팝업창이 출력됩니다.

결과유형 팝업은 전체, 코드, 결과유형 값으로 조회 가능하며 원하는 행 더블 클릭 시, 평가 확인 이미지에 해당 이미지가 조회됩니다.

02. 포장재재질구조평가 등록

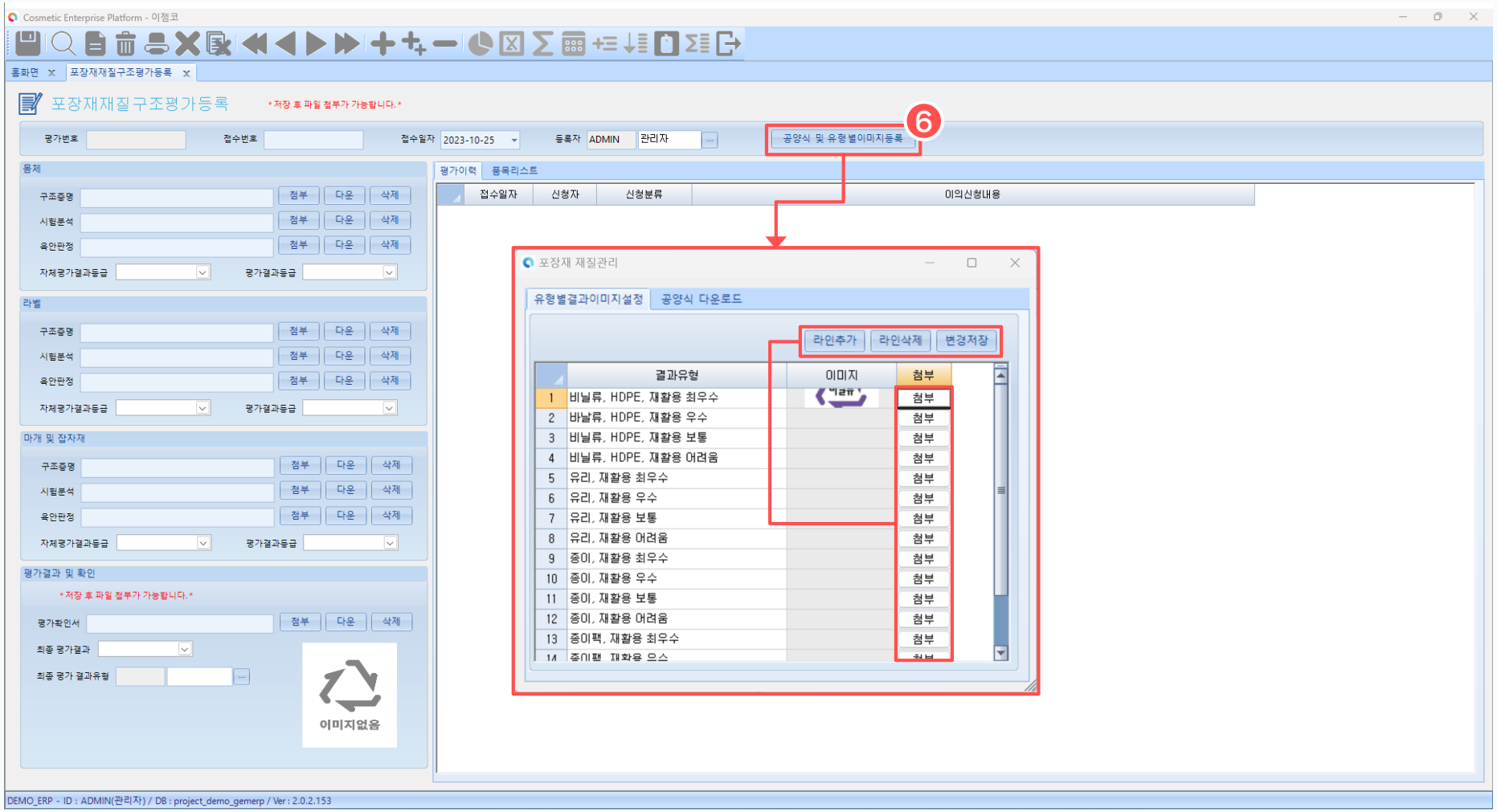

6. 공양식 및 유형별이미지 등록

[공양식 및 유형별이미지 등록] 버튼 클릭 시 유형별결과이미지 설정 및 공양식 다운로드 팝업창이 출력됩니다.

- **[라인추가]** : 버튼 클릭 시 라인이 생성됩니다.
- **[라인삭제]** : 해당 라인의 유형 이미지를 사용하지 않는 경우 라인을 삭제합니다.
- **[변경 저장]** : 라인 생성 후 입력한 정보를 저장합니다.
- **[첨부]** : 버튼 클릭 시, 이미지를 첨부할 수 있는 파일 탐색기가 출력되며 이미지 파일을 첨부할 수 있습니다.

02. 포장재재질구조평가 등록

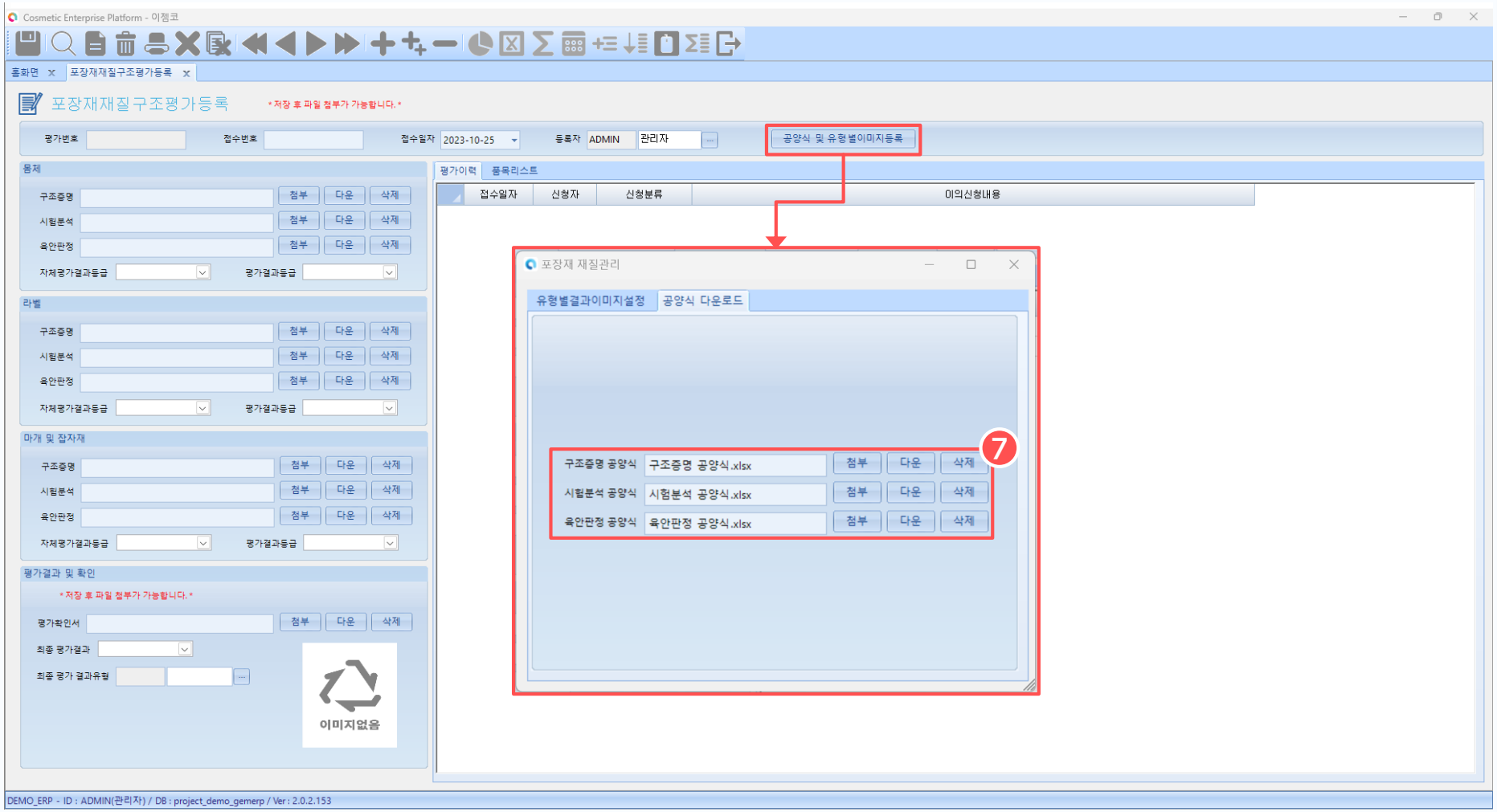

7. 공양식 다운로드

사내 공통 공양식 파일의 첨부, 다운, 삭제가 가능합니다.

03. 포장재재질구조평가 현황

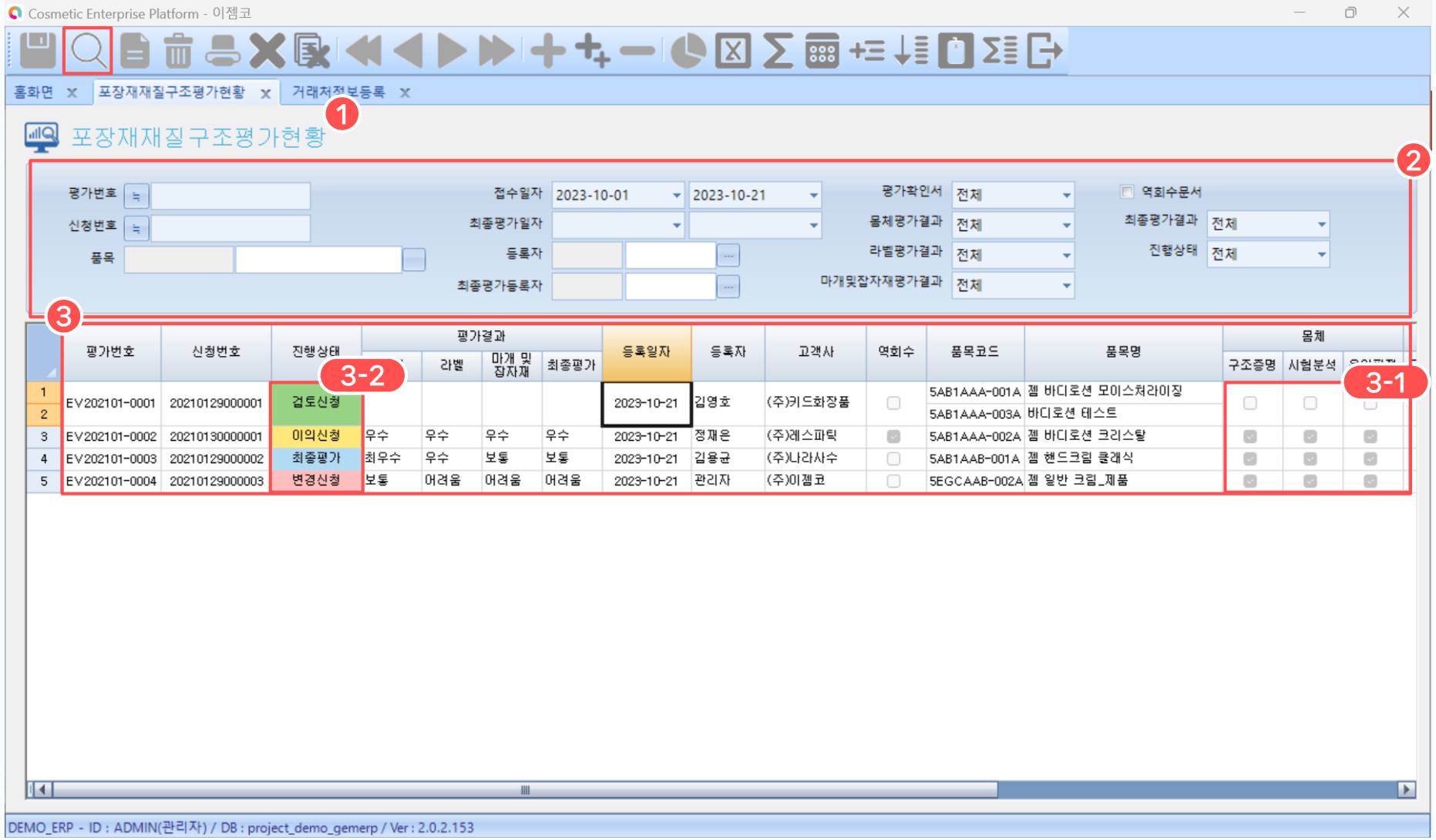

1. 포장재재질구조평가 화면

등록된 포장재재질구조평가 정보를 조회하는 화면입니다.

2. 조회 조건 설정

조회하고자 하는 포장재재질구조평가 정보를 설정합니다.

3. 조회

조회 버튼을 눌러 등록된 포장재재질 구조평가 정보를 확인할 수 있습니다.

3-1) 해당 평가번호에 등록된 파일이 있다면 체크표시로 확인이 가능합니다.

3-2) 진행상태는 단계에 따라 배경색으로 한 눈에 파악이 가능합니다.

항목 더블 클릭 시, 등록한 상세화면으로 이동합니다.