08. 품질관리 > 시험실조사보고서

INDEX

1. 시험실조사보고서 Flow
2. 흐름 별 메뉴도
3. 사용 매뉴얼

1. 시험실조사보고서 Flow

품질관리

↓

시험실조사
보고서

2. 흐름 별 메뉴도

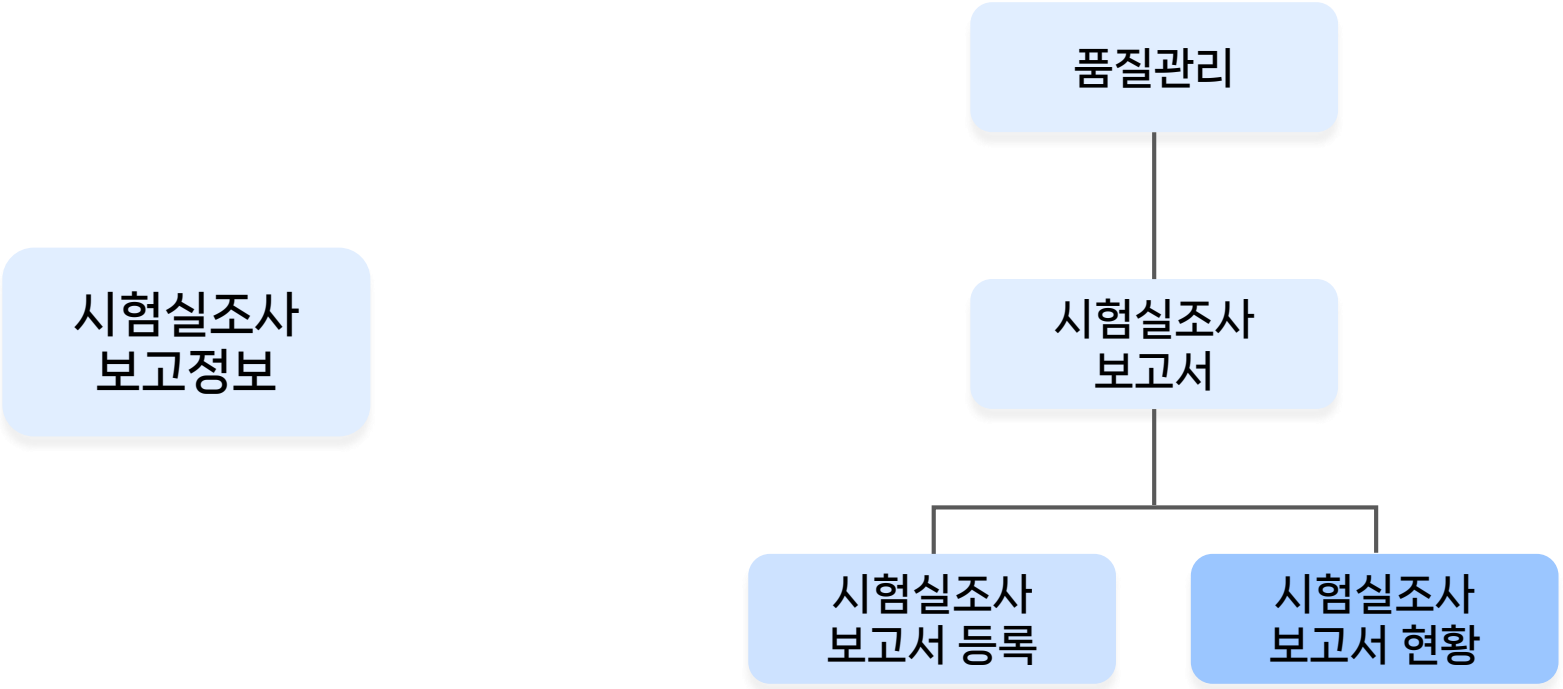

01. 시험실조사보고서등록

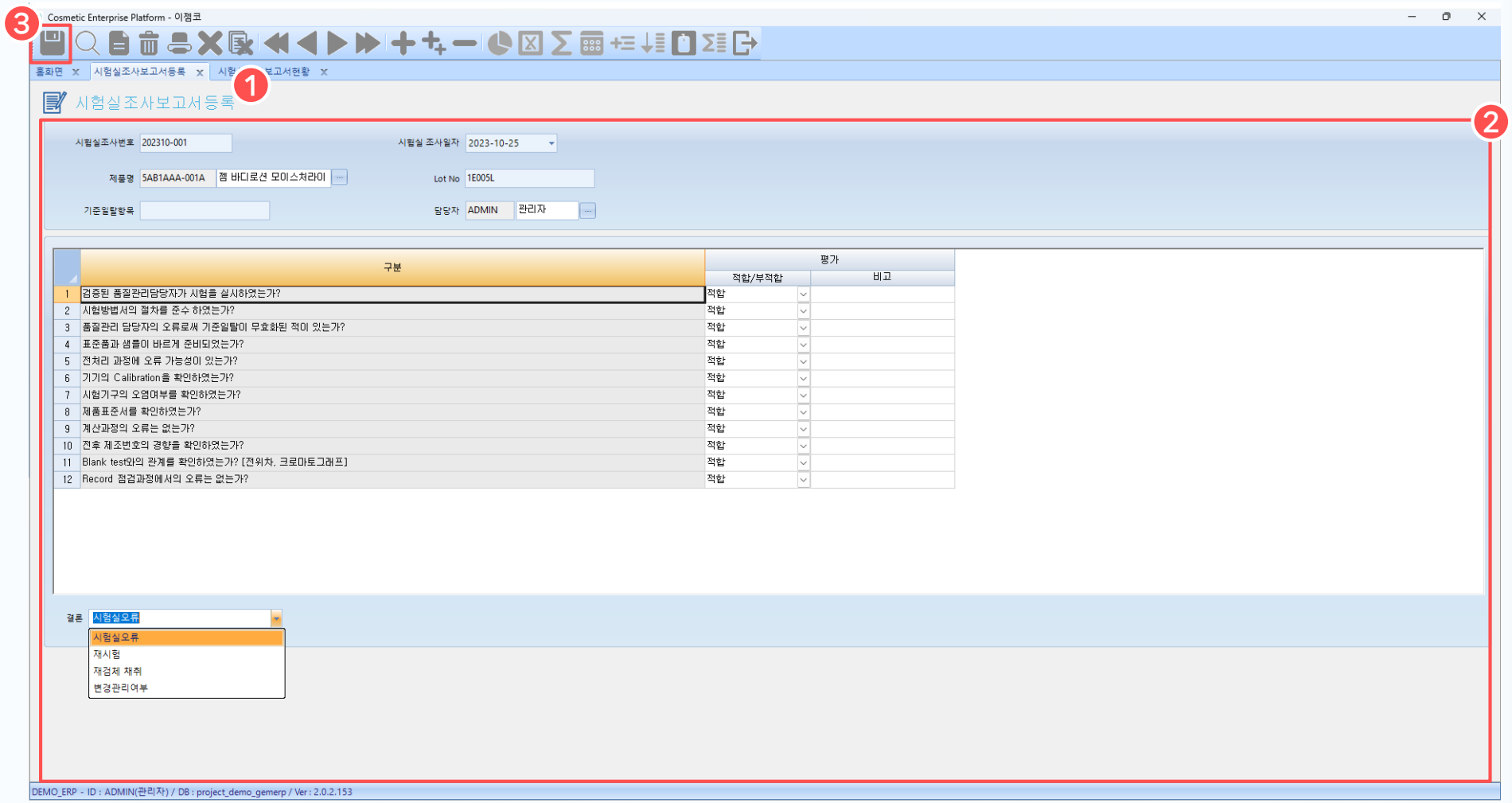

1. 시험실조사보고서등록 화면

시험실조사보고서 내용을 등록하는 화면입니다.

2. 결과 정보 입력

시험실 조사를 실시하고 필수값인 제품명을 포함하여 조사 결과 내용을 상세히 입력합니다.

3. 저장

[저장] 버튼을 눌러 입력한 정보를 저장합니다.

02. 시험실조사보고서현황

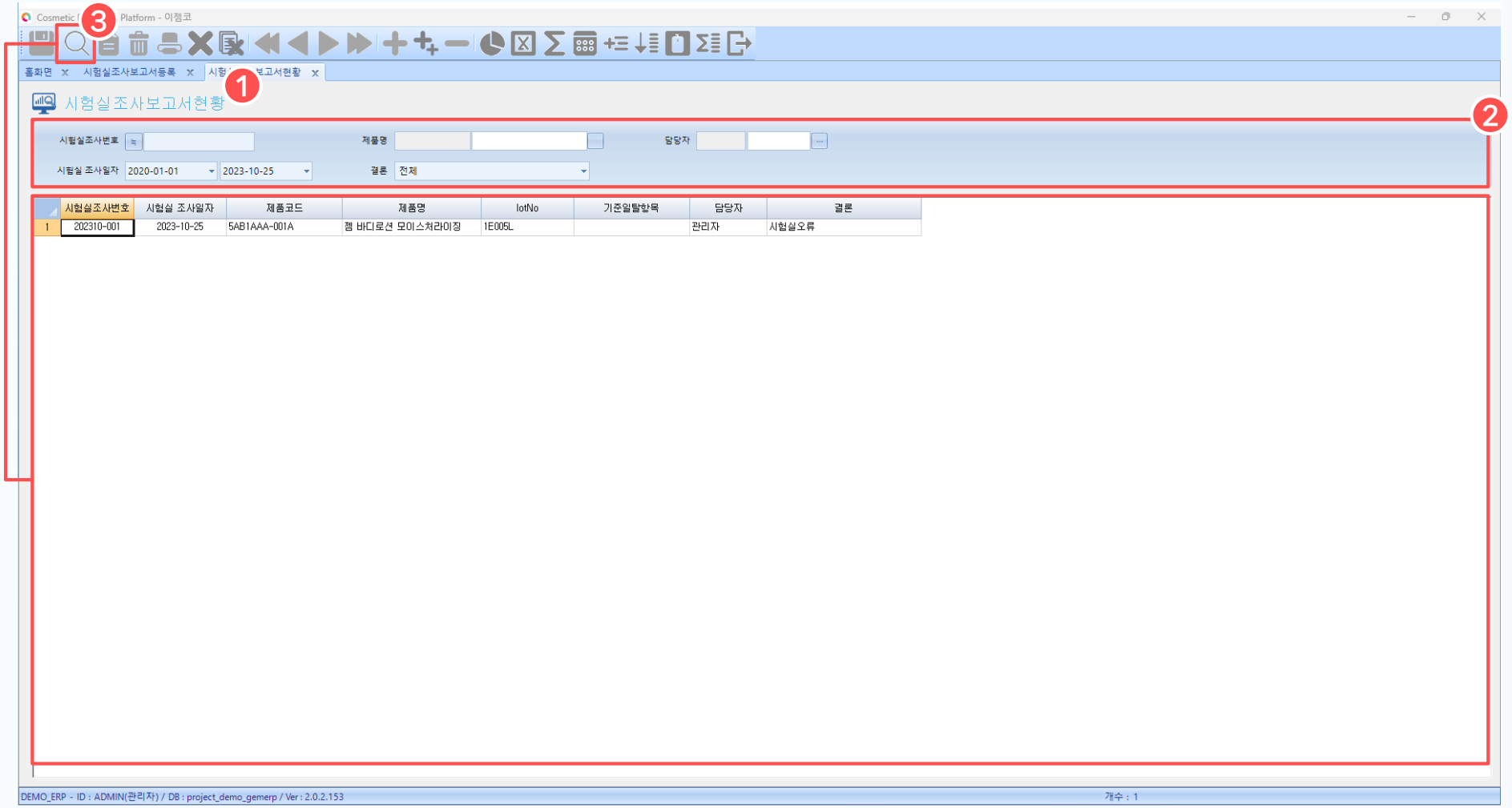

1. 시험실조사보고서현황 화면

등록된 시험실조사보고서 내역을 조회할 수 있는 화면입니다.

2. 조회 조건 검색

검색조건에서 찾고자 하는 정보를 설정 후 [조회] 버튼을 눌러 등록된 시험실조사보고서 정보를 조회합니다.

3. 조회

[조회] 버튼 클릭 시, 등록된 전체 항목 또는 설정한 조회 조건에 따라 등록된 정보가 조회됩니다.
항목 더블 클릭 시 '시험실조사보고서 등록' 화면으로 이동합니다.