08. 품질관리 > 수입검사

INDEX

1. 수입검사 Flow
2. 흐름 별 메뉴도
3. 사용 매뉴얼

1. 수입검사 Flow

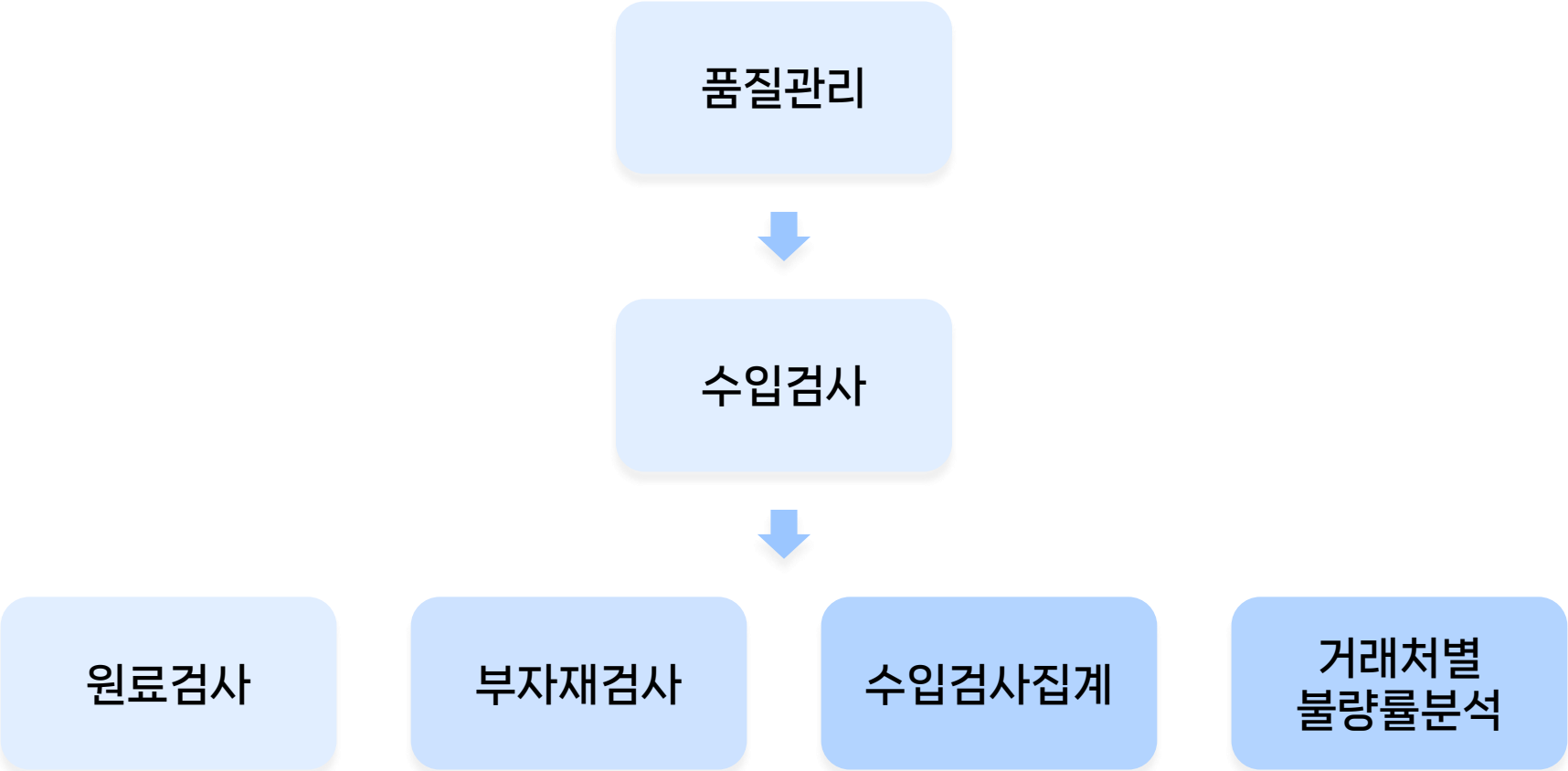

2. 흐름 별 메뉴도

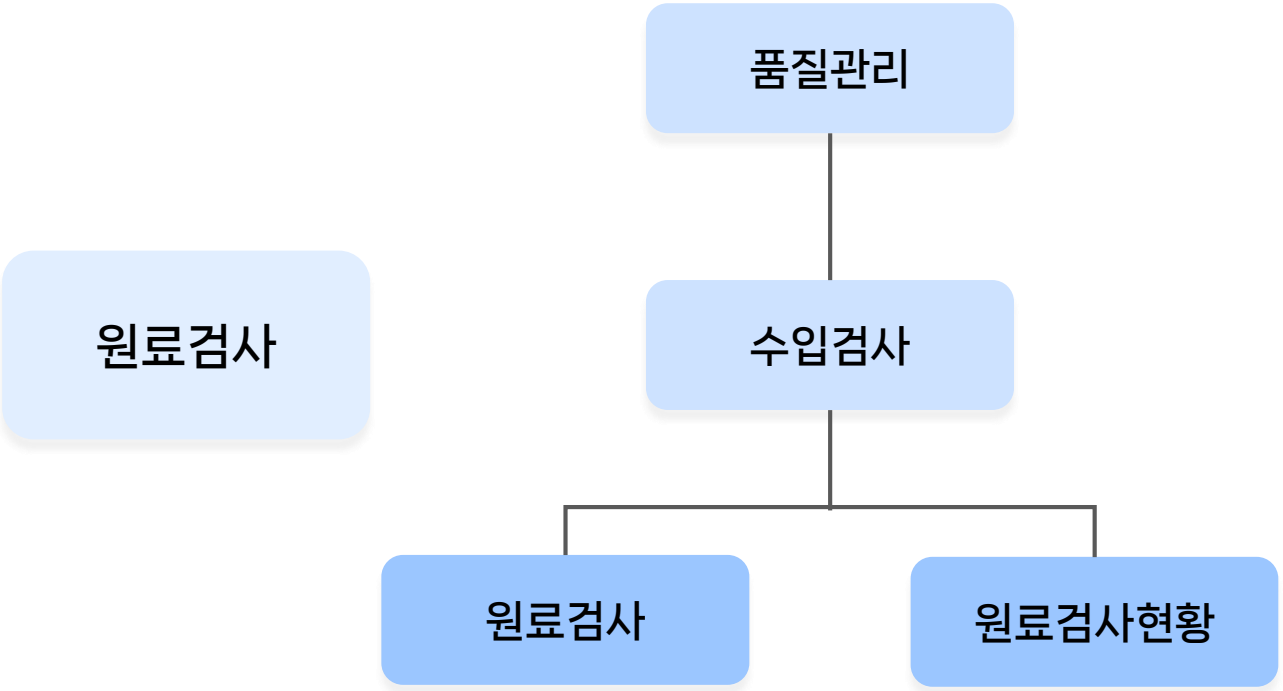

2. 흐름 별 메뉴도

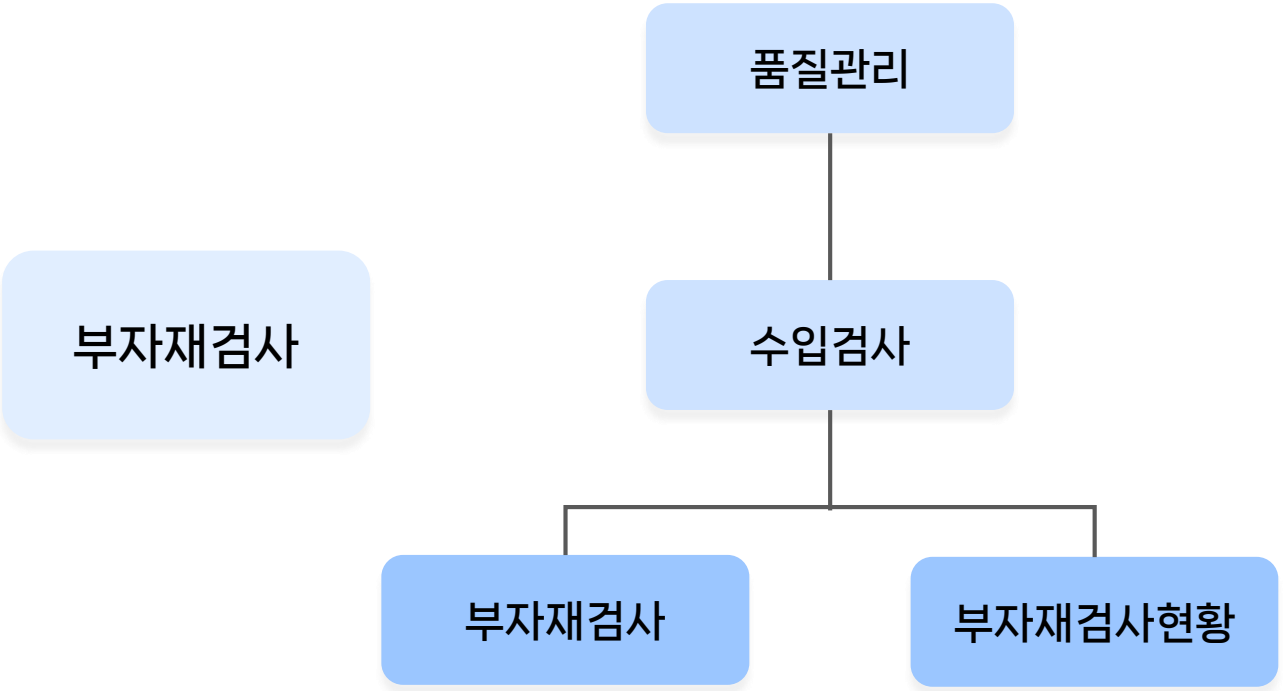

2. 흐름 별 메뉴도

수입검사집계

품질관리

수입검사

수입검사집계

2. 흐름 별 메뉴도

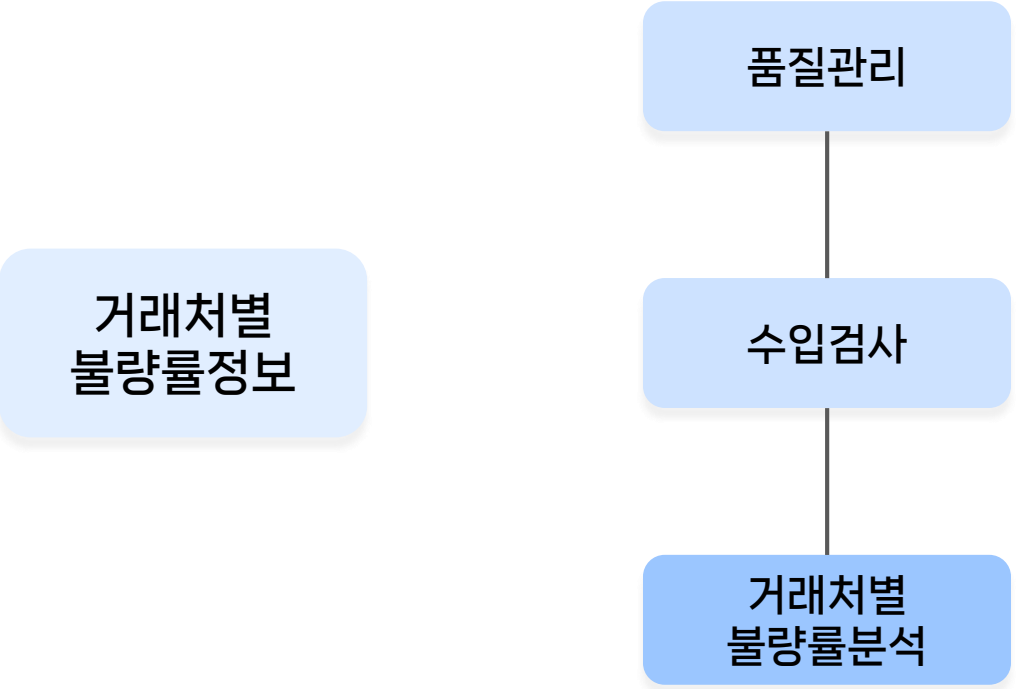

01. 원료검사

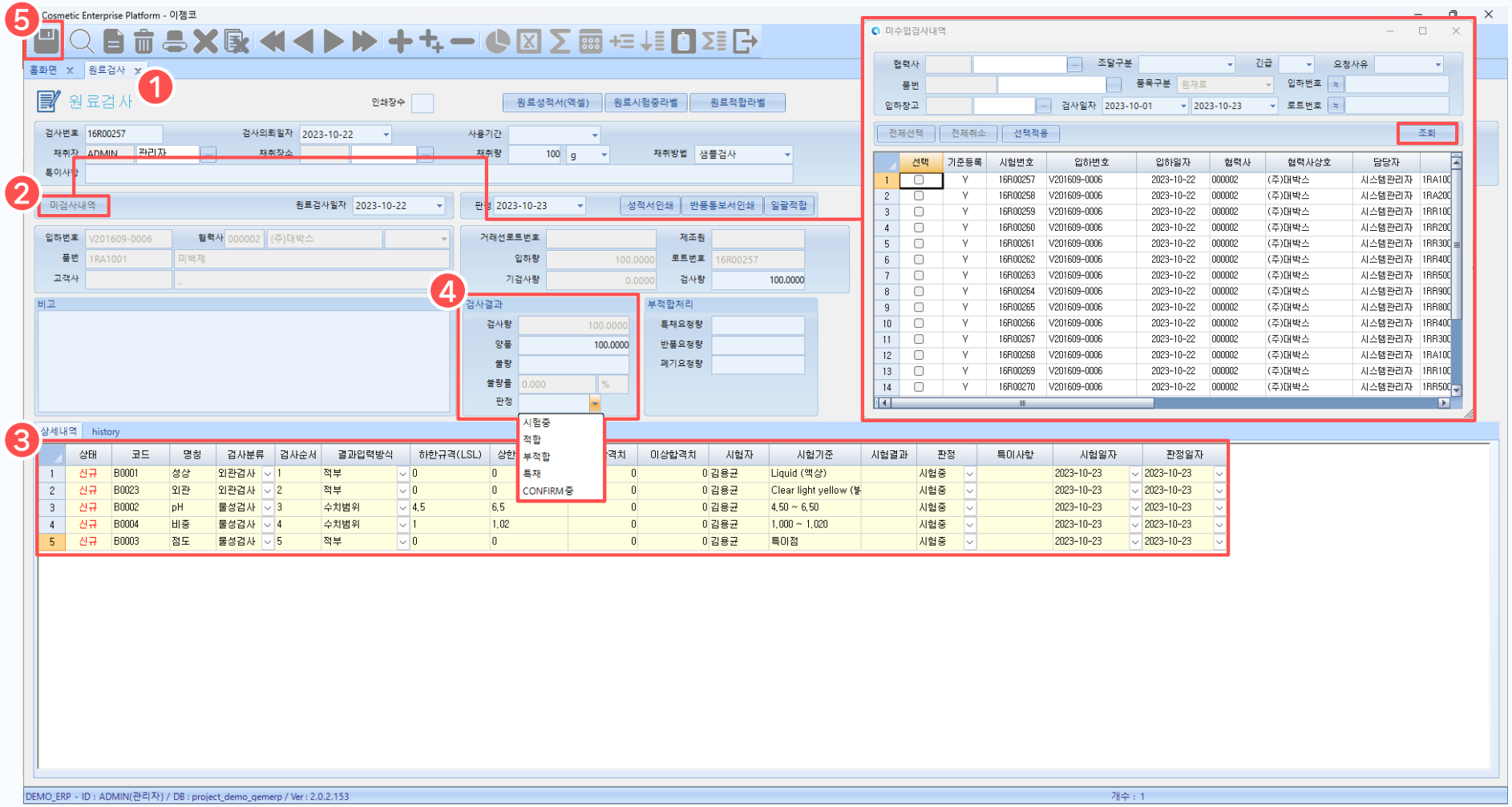

1. 원료검사 화면

원료의 적합 여부를 검사하는 화면입니다.

2. 미검사내역

[미검사내역] 버튼을 눌러 팝업창에서 입하 처리된 원료를 기준으로 미검사내역을 조회하고, 검사할 원료를 설정합니다.

3. 검사 상세내역 입력

원료 검사 상세 내역을 입력하고 검사 항목별로 판정 상태를 설정합니다.

4. 검사결과 입력

원료 검사 후 양품 및 불량 수량을 입력하고, 판정 상태를 설정합니다.

(※판정상태 : 시험중, 적합, 부적합, 특채, CONFIRM중)

5. 검사 저장

[저장] 버튼을 눌러 입력한 검사 정보를 저장합니다. (추후 WMS입고 시 판정 상태가 시험중, 적합일 경우만 입고 처리됩니다.)

01. 원료검사

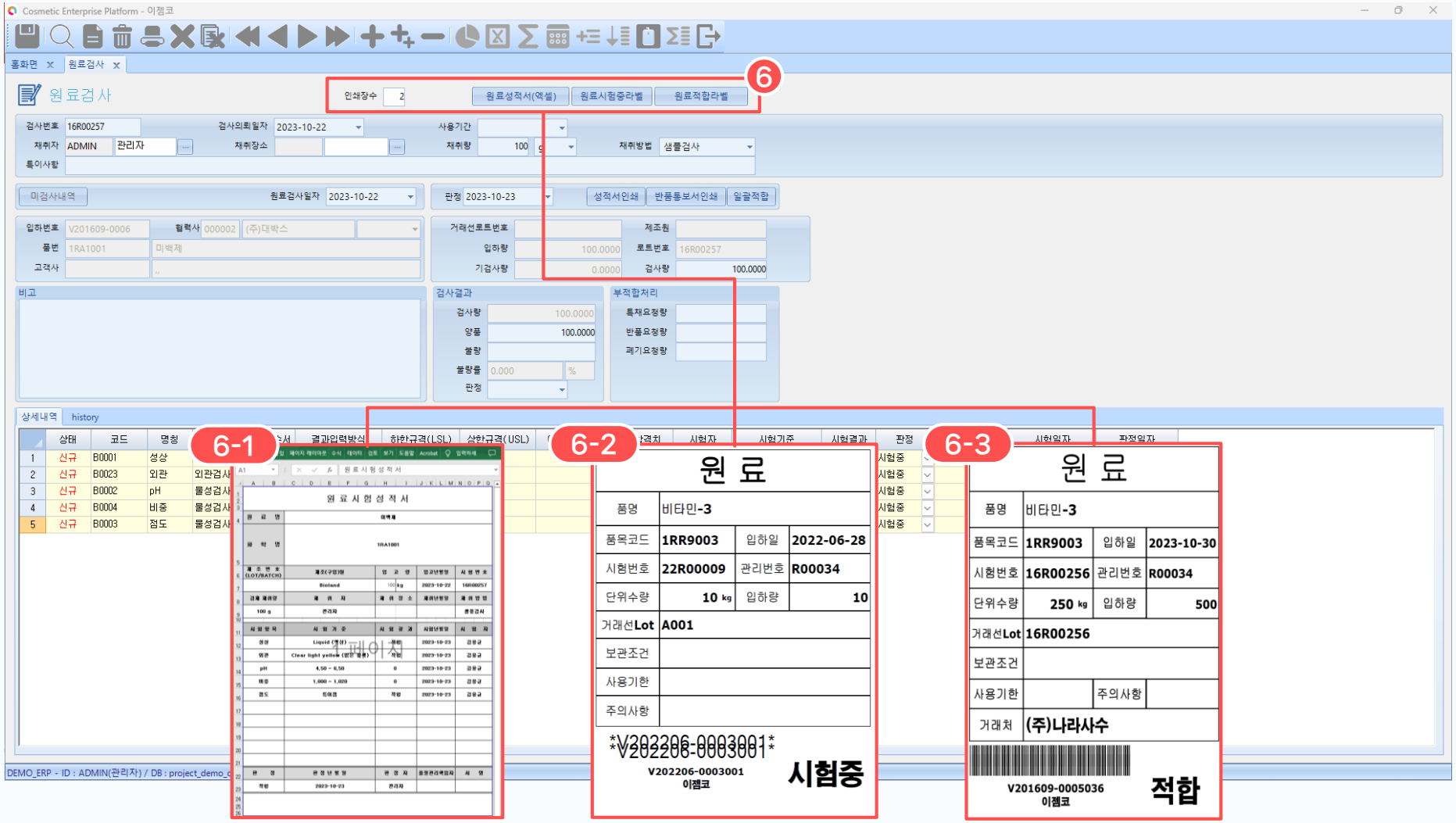

6. 원료 버튼 설명

6-1) [원료성적서(엑셀)]
원료 시험 성적서를 엑셀 형식으로 다운로드 합니다.

6-2) [원료시험중라벨]
인쇄할 장수를 입력하고 버튼을 눌러 원료 시험 중 라벨을 출력합니다.

6-3) [원료적합라벨]
원료 검사가 끝나고 검사 판정이 적합일 경우, 인쇄할 장수를 입력하고 버튼을 눌러 적합 라벨을 출력합니다.

01. 원료검사

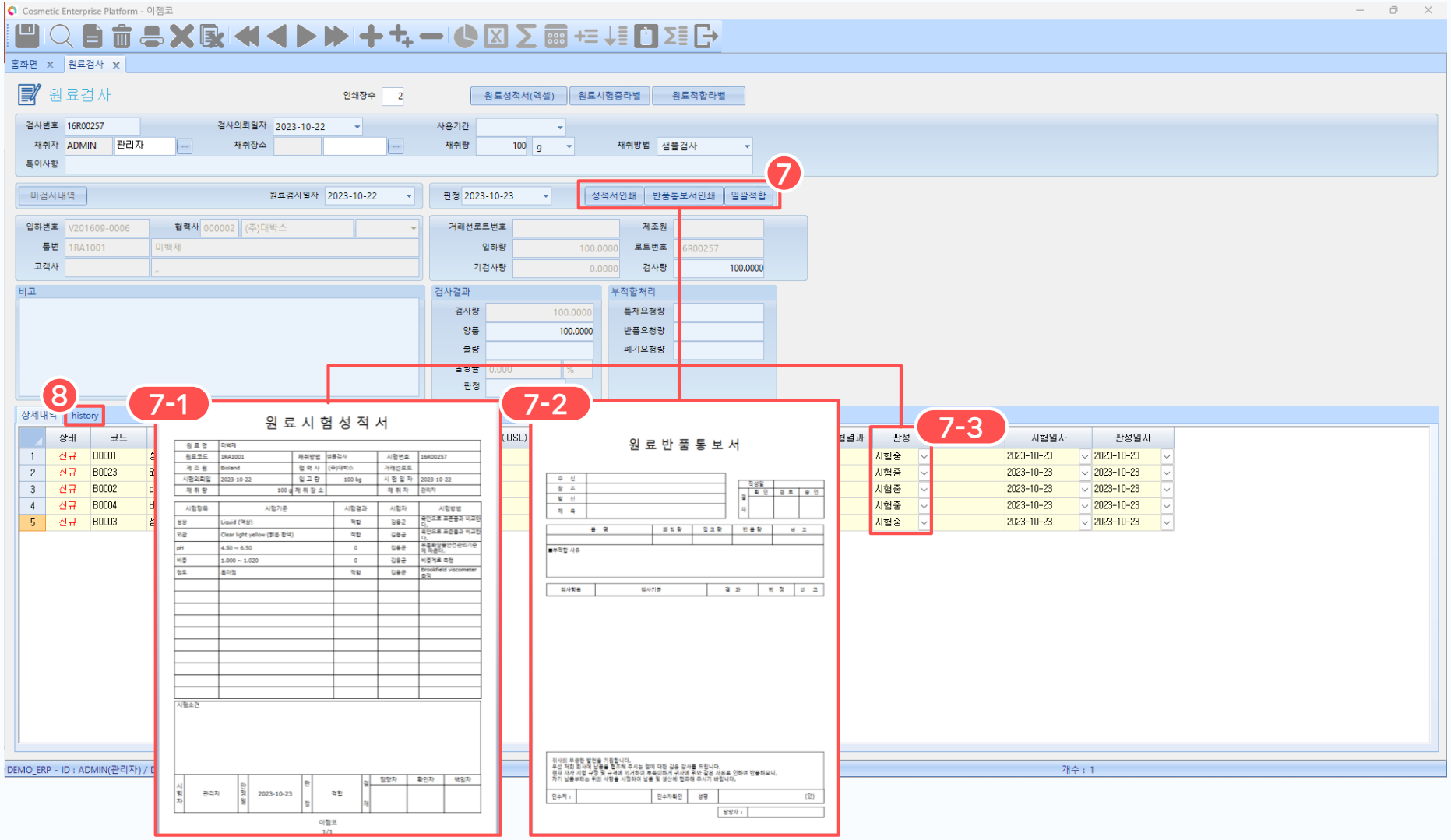

7. 판정 버튼 설명

7-1) [성적서인쇄]
버튼 클릭 시, 원료성적서 리포트 파일이 열리며 성적서를 출력할 수 있습니다.

7-2) [반품통보서인쇄]
버튼 클릭 시, 반품통보서 리포트 파일이 열리며 반품통보서를 출력할 수 있습니다.

7-3) [일괄적합]
버튼 클릭 시, 하단 검사 상세내역의 판정값이 모두 '적합'으로 변경됩니다.

8. 히스토리

해당 원료의 검사 항목에 수정 사항이 발생하여 수정 저장할 경우, 수정된 내역이 히스토리에 쌓여 조회됩니다.

02. 원료검사현황

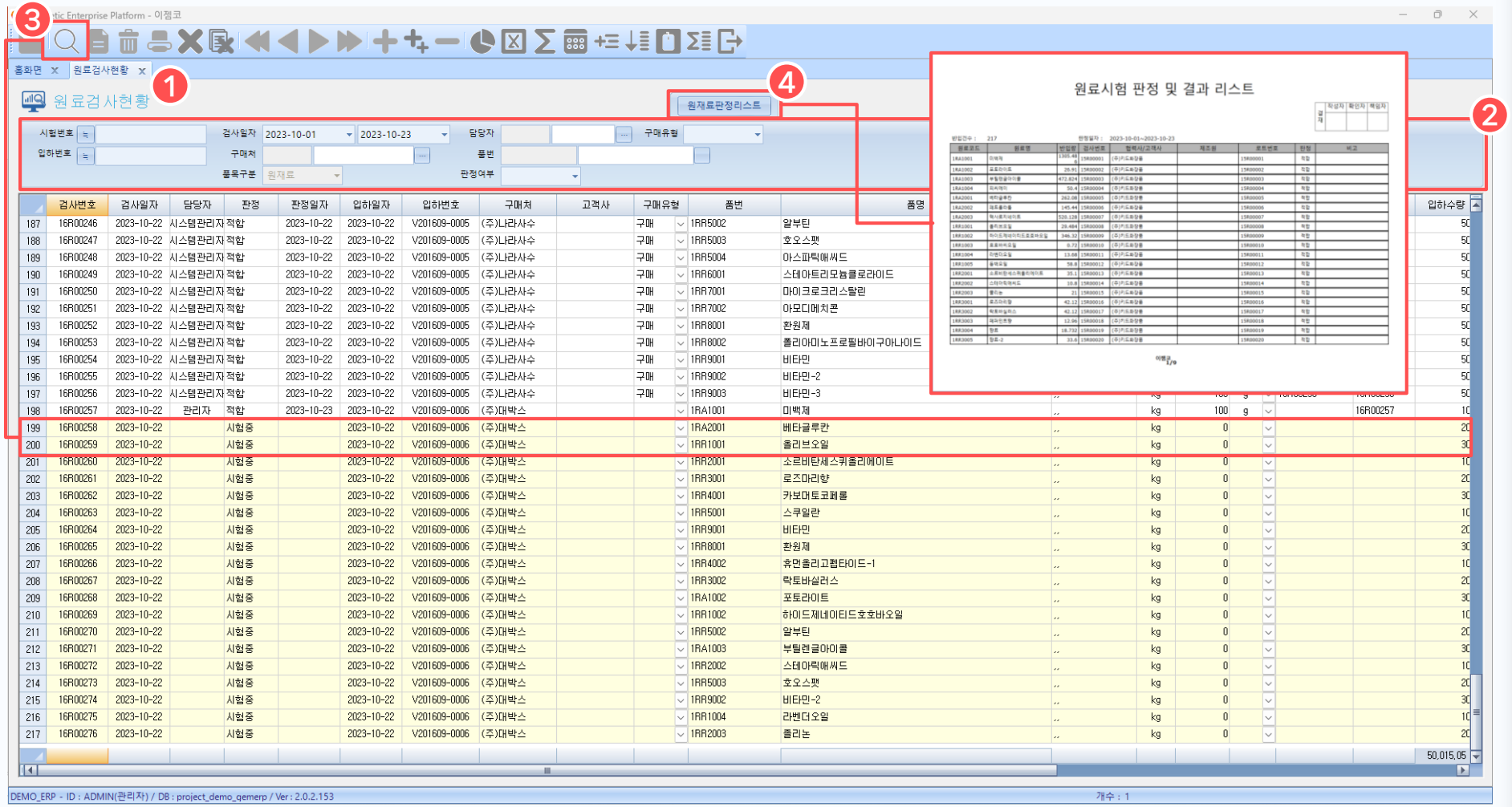

1. 원료검사현황 화면

등록된 원료 검사 내역을 조회하는 화면입니다.

2. 조회 조건 설정

검색조건에서 찾고자 하는 정보의 정보를 입력 후 조회합니다.

3. 조회

[조회] 버튼 클릭 시, 등록된 전체 항목 또는 설정한 조회 조건에 따라 정보가 조회됩니다. 항목 더블클릭 시 등록화면으로 이동하여 상세 정보를 조회할 수 있습니다.

4. 원재료판정리스트

[원재료판정리스트] 버튼 클릭 시, 원재료판정리스트 리포트 파일이 열리면서 리스트 출력이 가능합니다.

03. 부자재검사

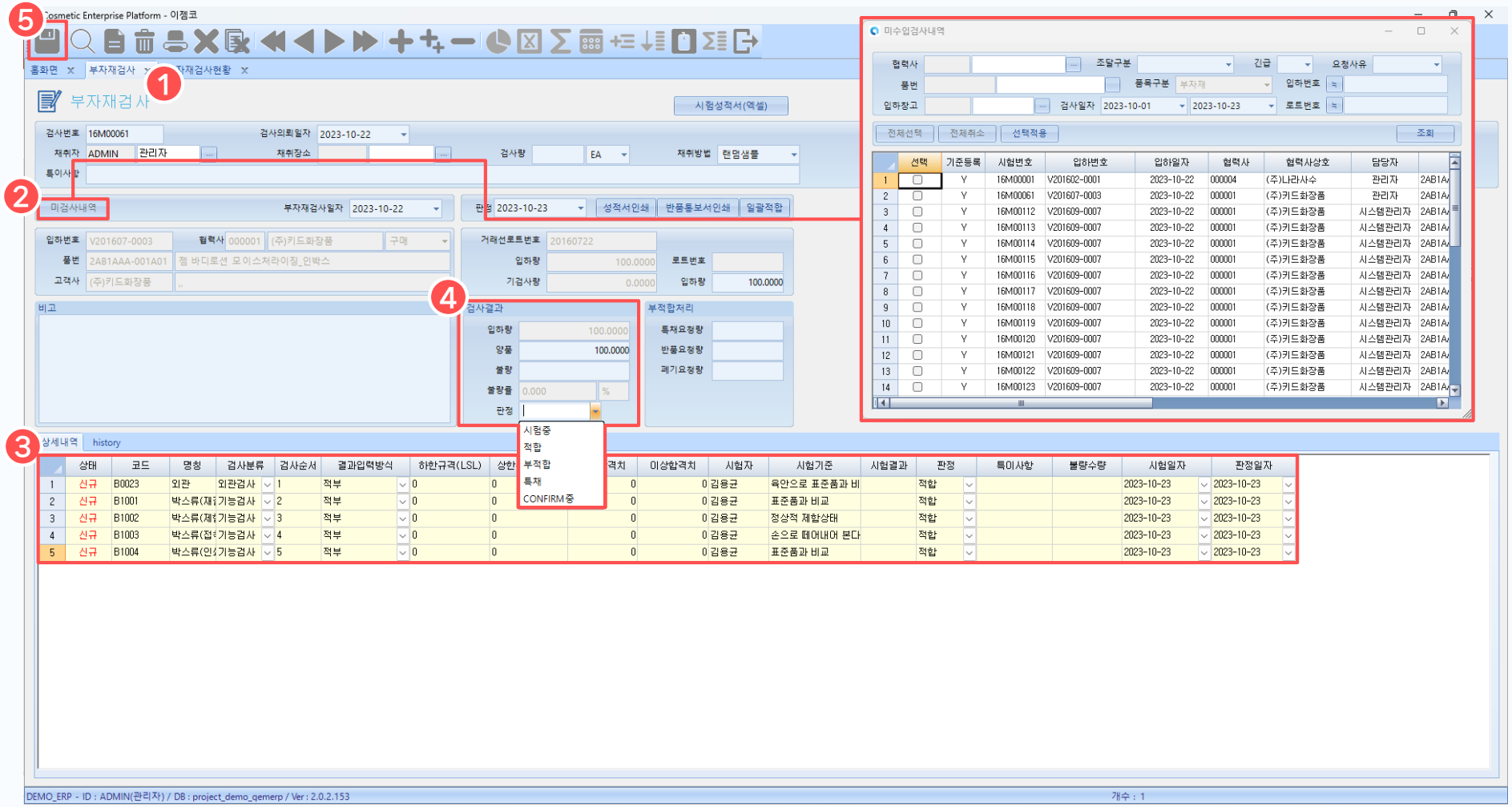

1. 부자재검사 화면

부자재의 적합 여부를 검사하는 화면입니다.

2. 미검사내역

[미검사내역] 버튼을 눌러 팝업창에서 입하 처리된 부자재를 기준으로 미검사 내역을 조회하고, 검사할 부자재를 설정합니다.

3. 검사 상세내역 입력

부자재 검사 상세 내역을 입력하고 검사 항목별로 판정 상태를 설정합니다.

4. 검사결과 입력

부자재 검사 후 양품 및 불량 수량을 입력하고, 판정 상태를 설정합니다.

(※판정상태 : 시험중, 적합, 부적합, 특채, CONFIRM중)

5. 검사 저장

[저장] 버튼을 눌러 입력한 검사 정보를 저장합니다. (추후 WMS입고 시 판정 상태가 시험중, 적합일 경우만 입고 처리됩니다.)

03. 부자재검사

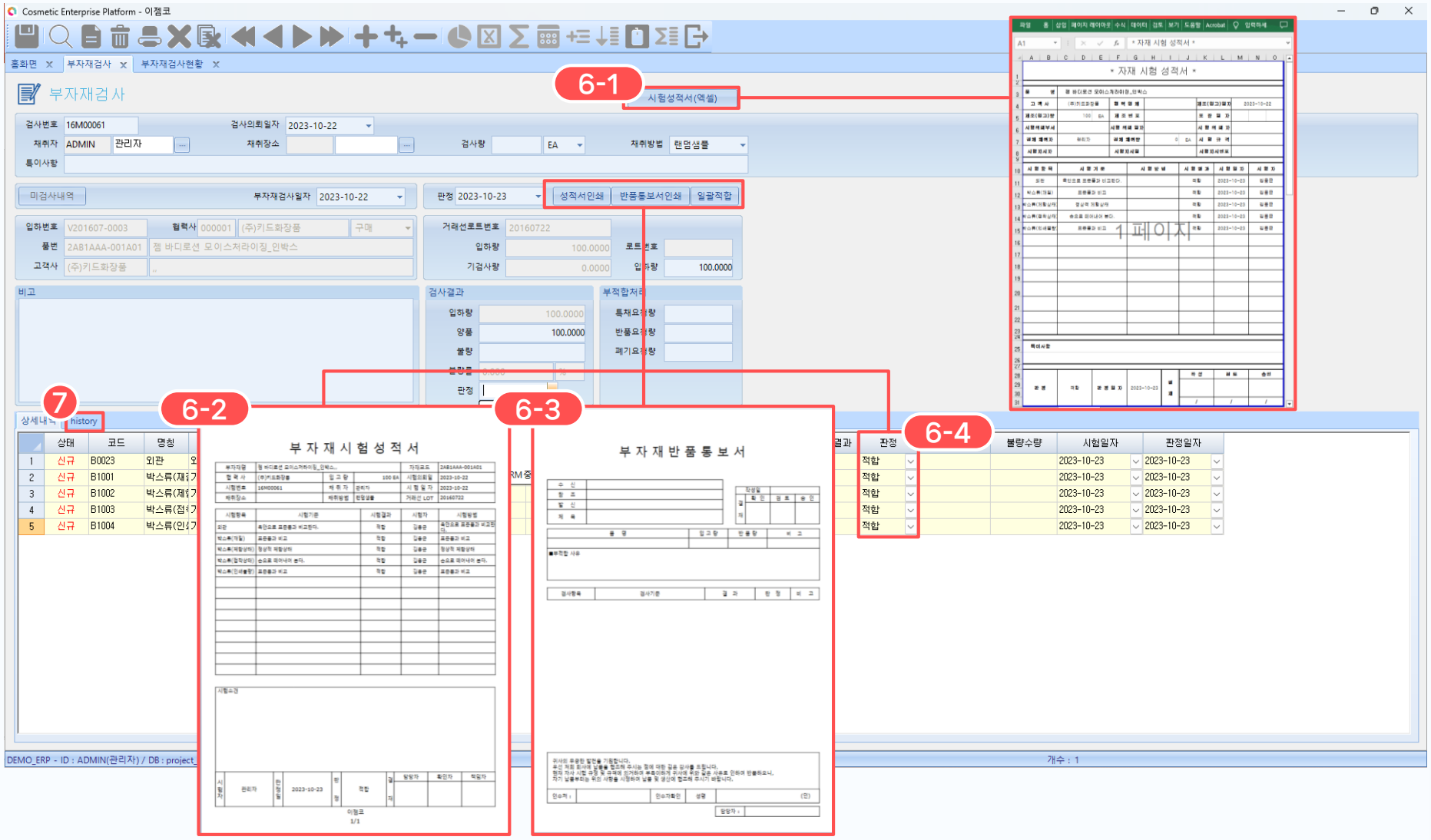

6. 버튼 설명

6-1) [시험성적서(엑셀)]
시험 성적서를 엑셀 형식으로 다운로드 합니다.

6-2) [성적서인쇄]
버튼 클릭 시, 부자재시험성적서 리포트 파일이 열리며 성적서를 출력할 수 있습니다.

6-3) [반품통보서인쇄]
버튼 클릭 시, 반품통보서 리포트 파일이 열리며 반품통보서를 출력할 수 있습니다.

6-4) [일괄적합]
버튼 클릭 시, 하단 검사 상세내역의 판정값이 모두 '적합'으로 변경됩니다.

7. 히스토리

해당 부자재의 검사 항목에 수정 사항이 발생하여 수정 저장할 경우, 수정된 내역이 히스토리에 쌓여 조회됩니다.

04. 부자재검사현황

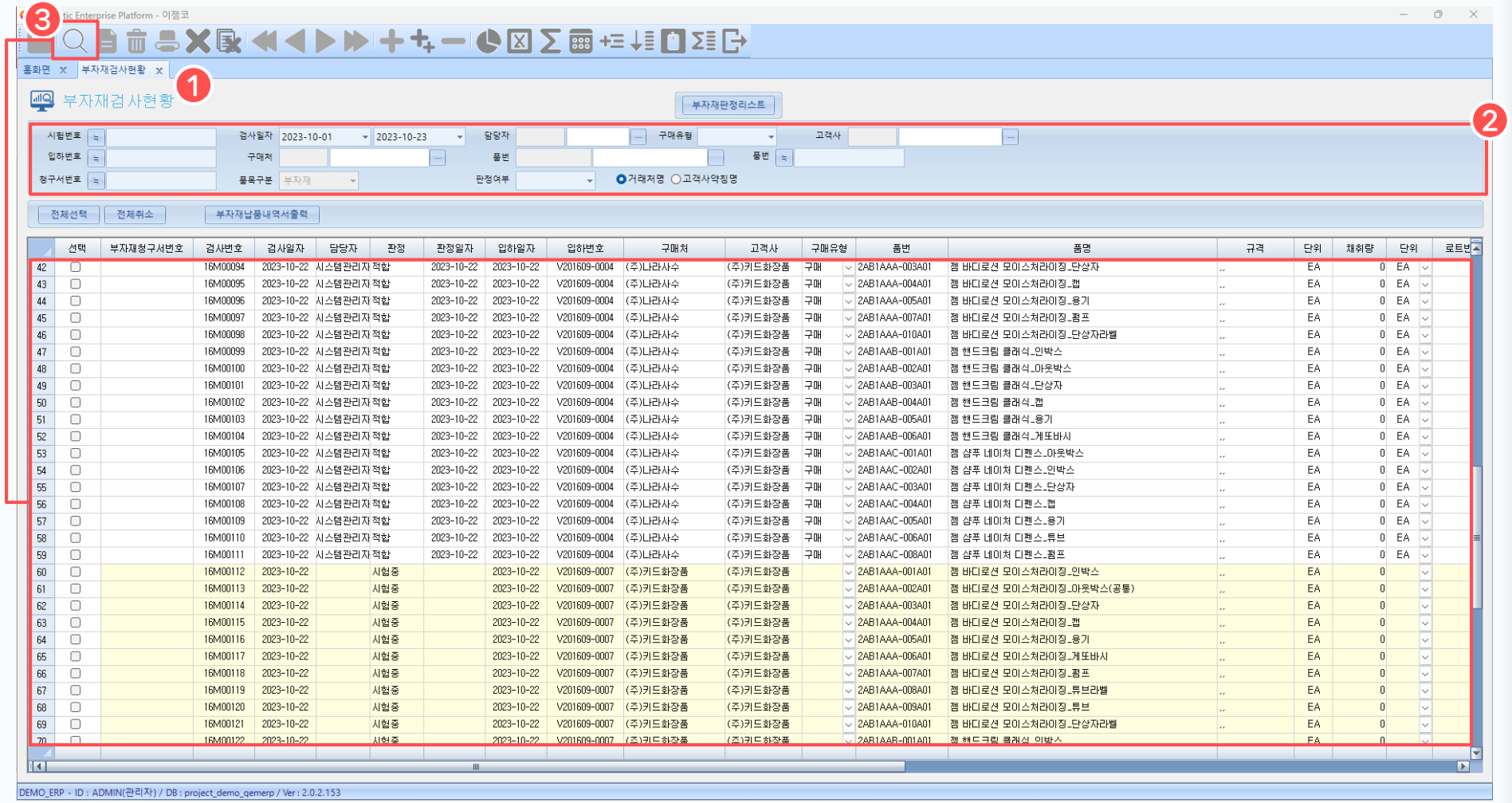

1. 부자재검사현황 화면

등록된 부자재 검사 내역을 조회하는 화면입니다.

2. 조회 조건 설정

검색조건에서 찾고자 하는 정보의 정보를 입력 후 조회합니다.

3. 조회

[조회] 버튼 클릭 시, 등록된 전체 항목 또는 설정한 조회 조건에 따라 정보가 조회됩니다. 항목 더블클릭 시 등록화면으로 이동하여 상세 정보를 조회할 수 있습니다.

04. 부자재검사현황

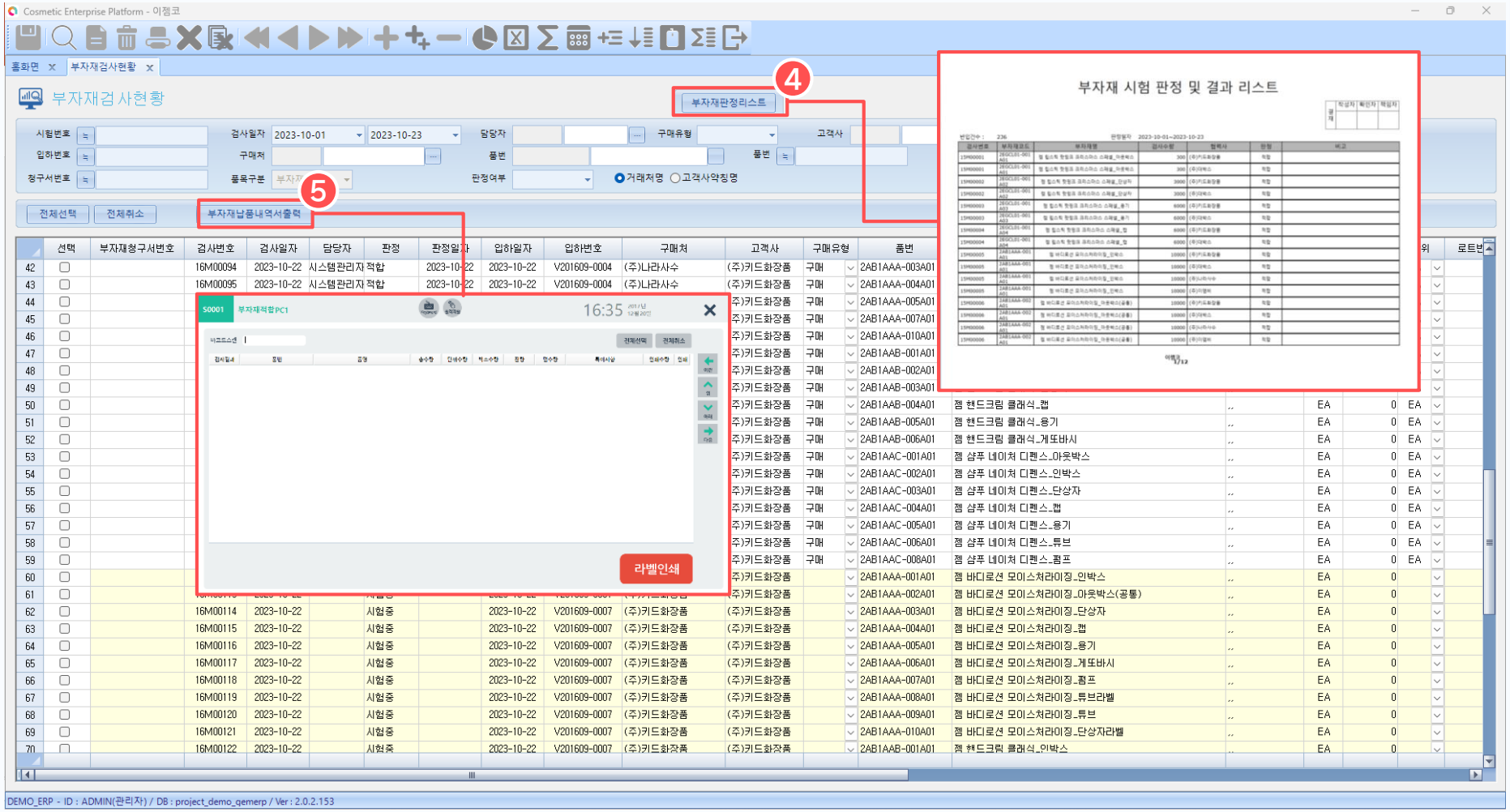

4. 부자재판정리스트

[부자재 판정리스트] 버튼 클릭 시, 부자재 판정리스트 리포트 파일이 열리면서 리스트 출력이 가능합니다.

5. 부자재납품내역서 출력

리스트에서 부자재 선택 후 버튼 클릭 시, 부자재 납품 내역서를 출력할 수 있습니다. (※추후 해당 문서의 바코드를 부자재적합 POP에서 읽으면 해당 입하번호 기준으로 부자재 내역이 POP에 출력됩니다.)

05. 수입검사집계

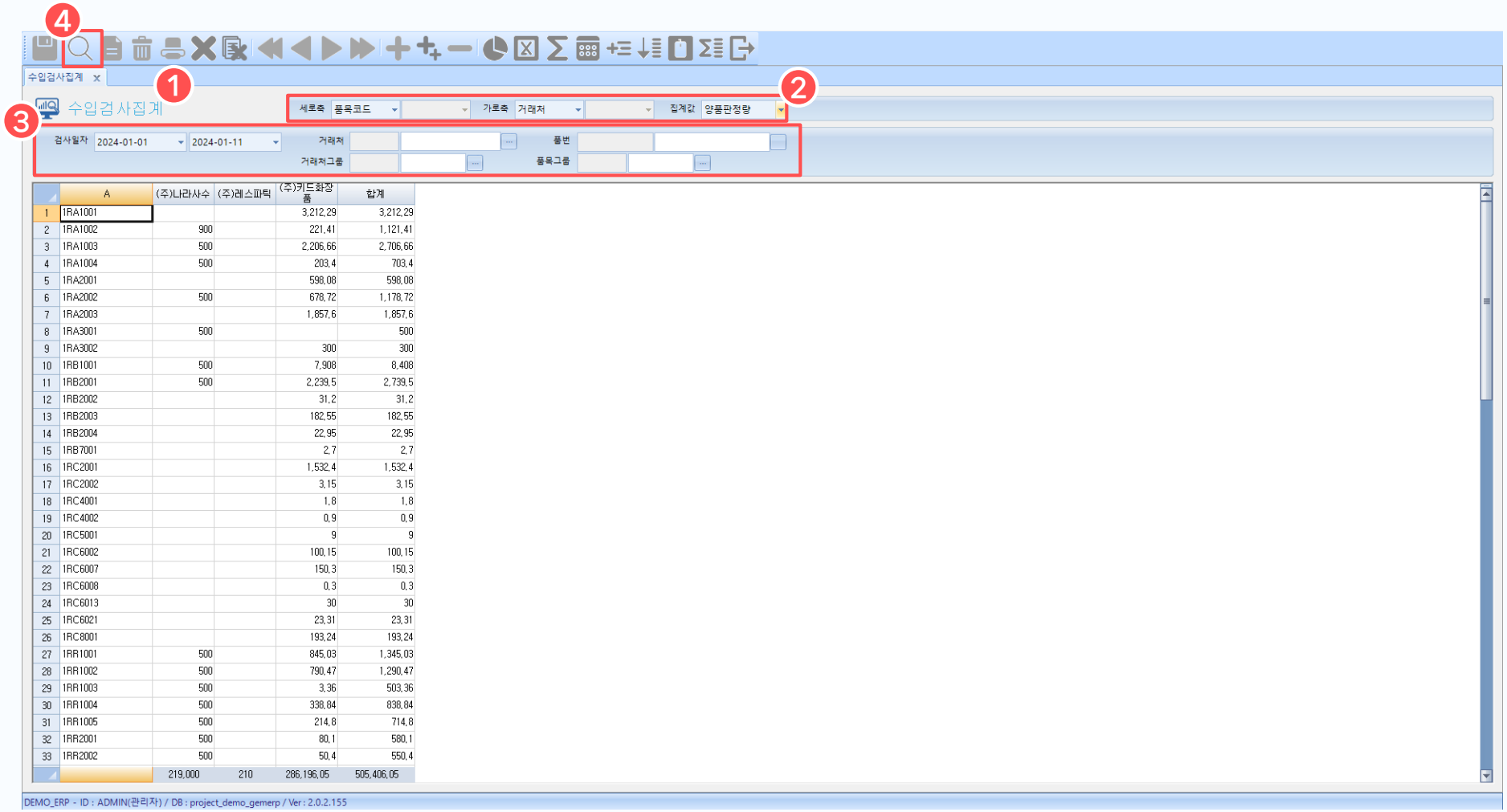

	A	(주)나라사수	(주)레스파틱	(주)키드화장품	합계
1	1RA1001			3,212,29	3,212,29
2	1RA1002	900		221,41	1,121,41
3	1RA1003	500		2,206,66	2,706,66
4	1RA1004	500		203,4	703,4
5	1RA2001			598,08	598,08
6	1RA2002	500		678,72	1,178,72
7	1RA2003			1,857,6	1,857,6
8	1RA3001	500			500
9	1RA3002			300	300
10	1RB1001	500		7,908	8,408
11	1RB2001	500		2,239,5	2,739,5
12	1RB2002			31,2	31,2
13	1RB2003			182,55	182,55
14	1RB2004			22,95	22,95
15	1RB7001			2,7	2,7
16	1RC2001			1,532,4	1,532,4
17	1RC2002			3,15	3,15
18	1RC4001			1,8	1,8
19	1RC4002			0,9	0,9
20	1RC5001			9	9
21	1RC6002			100,15	100,15
22	1RC6007			150,3	150,3
23	1RC6008			0,3	0,3
24	1RC6013			30	30
25	1RC6021			23,31	23,31
26	1RC8001			193,24	193,24
27	1RR1001	500		845,03	1,345,03
28	1RR1002	500		790,47	1,290,47
29	1RR1003	500		3,36	503,36
30	1RR1004	500		338,84	838,84
31	1RR1005	500		214,8	714,8
32	1RR2001	500		80,1	580,1
33	1RR2002	500		50,4	550,4
		219,000	210	286,196,05	505,406,05

1. 수입검사집계 화면

등록한 수입검사를 바탕으로 수입검사 집계 내역을 조회할 수 있는 화면입니다.

2. 가로세로축, 집계값 설정

조회하고자 하는 세로축, 가로축, 집계값을 설정합니다.

3. 조회 조건 설정

조회하고자 하는 검사일자, 거래처정보, 품목 정보를 설정합니다.

4. 조회

[조회]버튼 클릭 시 설정한 집계값을 기준으로 전체 집계 정보 또는 조회 조건을 설정했을 경우 그에 맞는 정보를 조회할 수 있습니다.

06. 거래처별불량률분석

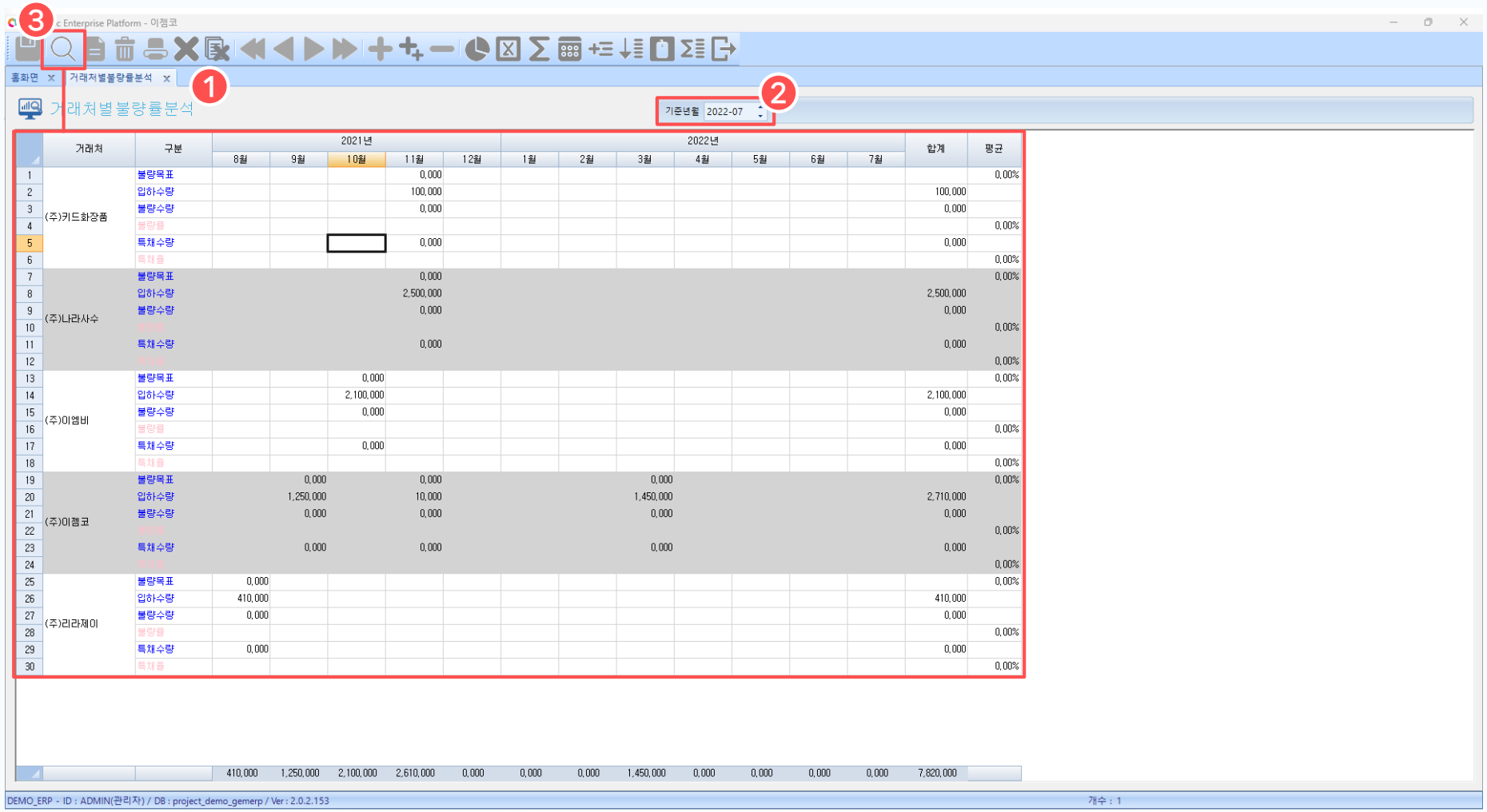

	거래처	구분	2021년 8월	9월	10월	11월	12월	2022년 1월	2월	3월	4월	5월	6월	7월	합계	평균
1	(주)키드화장품	불량목표				0,000										0,00%
2		입하수량				100,000									100,000	
3		불량수량				0,000									0,000	
4		불량률														0,00%
5		특채수량				0,000									0,000	
6		특채율														0,00%
7	(주)나라사수	불량목표				0,000										0,00%
8		입하수량				2,500,000									2,500,000	
9		불량수량				0,000									0,000	
10		불량률														0,00%
11		특채수량				0,000									0,000	
12		특채율														0,00%
13	(주)이엠비	불량목표			0,000											0,00%
14		입하수량			2,100,000										2,100,000	
15		불량수량			0,000										0,000	
16		불량률														0,00%
17		특채수량			0,000										0,000	
18		특채율														0,00%
19	(주)이젬코	불량목표		0,000		0,000				0,000						0,00%
20		입하수량		1,250,000		10,000				1,450,000					2,710,000	
21		불량수량		0,000		0,000				0,000					0,000	
22		불량률														0,00%
23		특채수량		0,000		0,000				0,000					0,000	
24		특채율														0,00%
25	(주)리라제이	불량목표	0,000													0,00%
26		입하수량	410,000												410,000	
27		불량수량	0,000												0,000	
28		불량률														0,00%
29		특채수량	0,000												0,000	
30		특채율														0,00%
			410,000	1,250,000	2,100,000	2,610,000	0,000	0,000	0,000	1,450,000	0,000	0,000	0,000	0,000	7,820,000	

1. 거래처별불량률분석 화면

품질기준정보의 거래처별불량목표 정보와 수입검사 등록 시 입력한 불량 결과값을 바탕으로, 거래처별 불량률을 분석하고 조회하는 화면입니다.

2. 기준년월 설정

불량률을 조회하고자 하는 기준년월을 설정합니다.

3. 조회

[조회] 버튼을 눌러 설정한 일자를 기준으로 거래처별 불량률 정보를 조회할 수 있습니다.