# 08. 품질관리 > 벌크검사

# INDEX

1. 벌크검사 Flow
2. 흐름 별 메뉴도
3. 사용 매뉴얼

# 1. 벌크검사 Flow

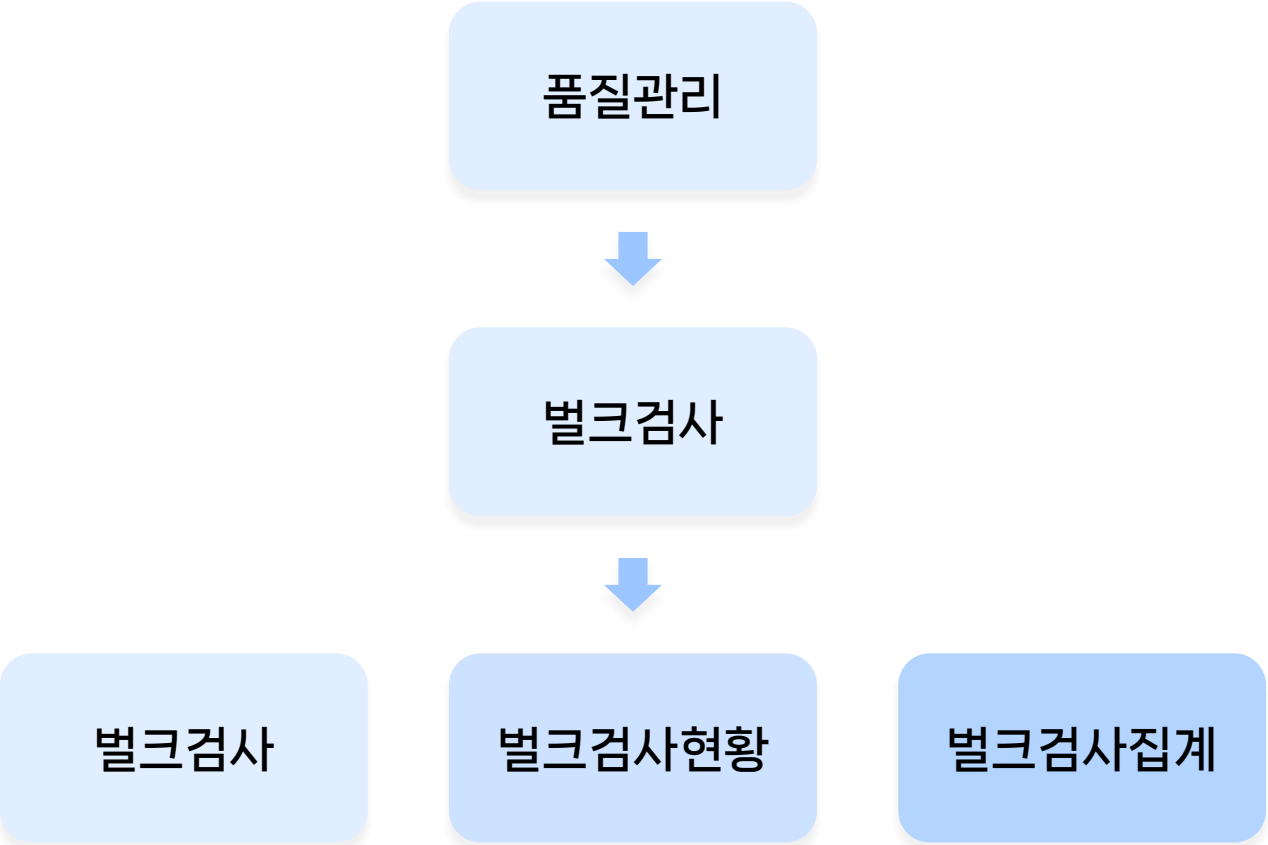

## 2. 흐름 별 메뉴도

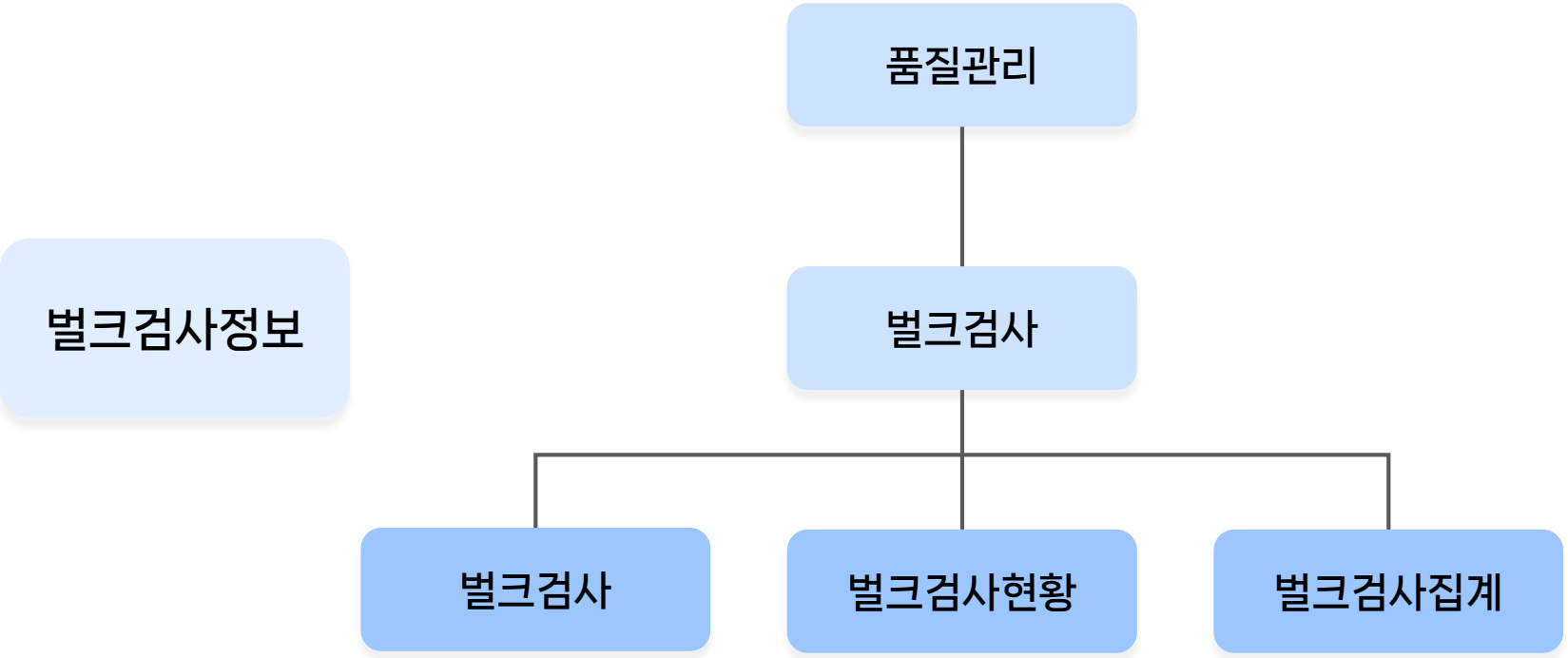

# 01. 벌크검사

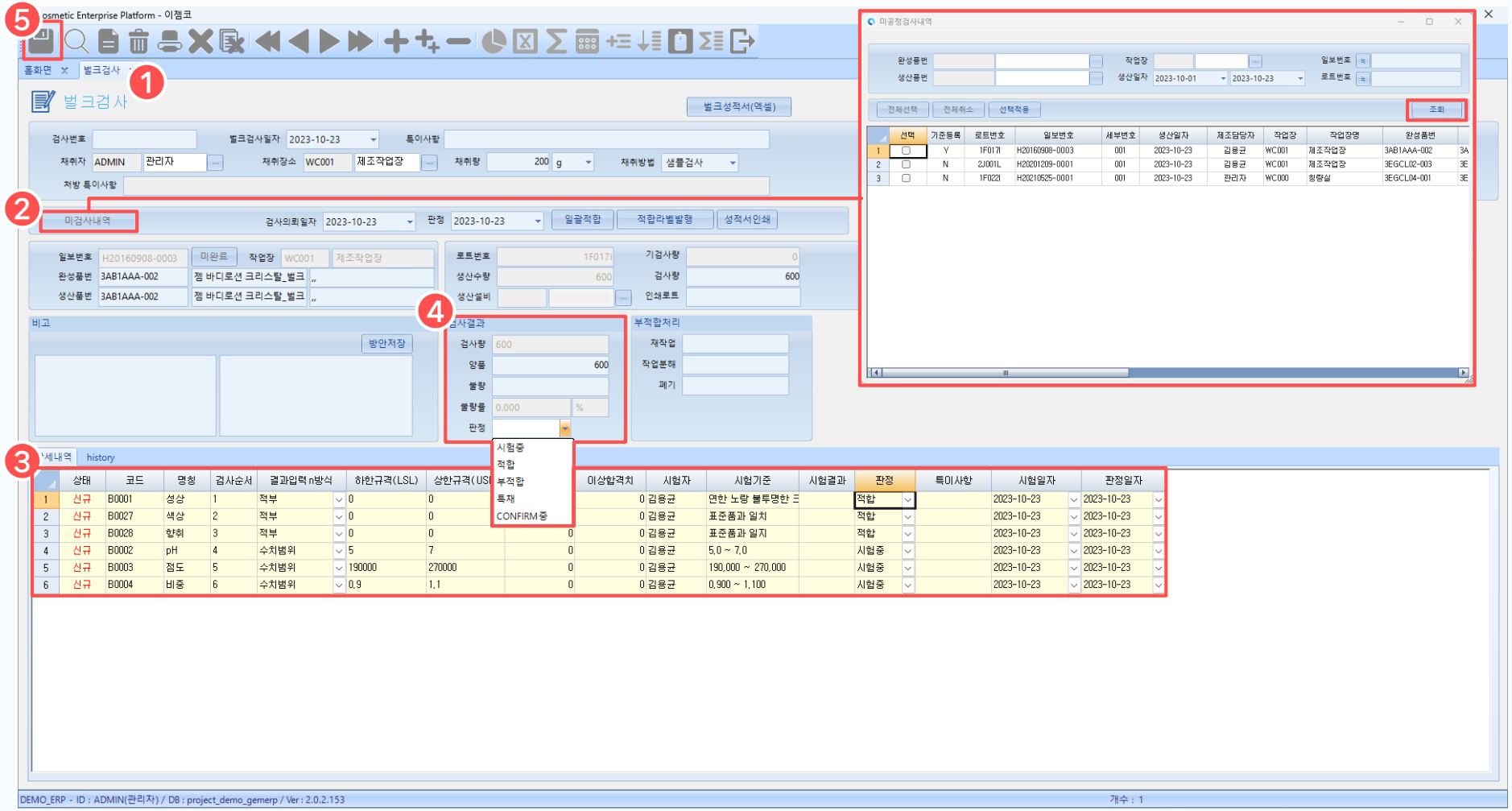


## 1. 벌크검사 화면

벌크의 적합 여부를 검사하는 화면입니다.

## 2. 미검사내역

[미검사내역] 버튼을 눌러 팝업창에서 제조 작업이 완료된 벌크를 기준으로 미검사내역을 조회하고, 검사할 벌크를 설정합니다.

## 3. 검사 상세내역 입력

등록한 검사 항목이 있다면 벌크 검사 상세 내역을 입력하고 검사 항목별로 판정 상태를 설정합니다.

## 4. 검사결과 입력

벌크 검사 후 양품 및 불량 수량을 입력하고, 판정 상태를 설정합니다.
(※판정상태 : 시험중, 적합, 부적합, 특채, CONFIRM중)

## 5. 검사 저장

[저장] 버튼을 눌러 입력한 검사 정보를 저장합니다. (적합 판정일 경우, 추후 벌크창고로 자동 입고 처리됩니다.)

# 01. 벌크검사

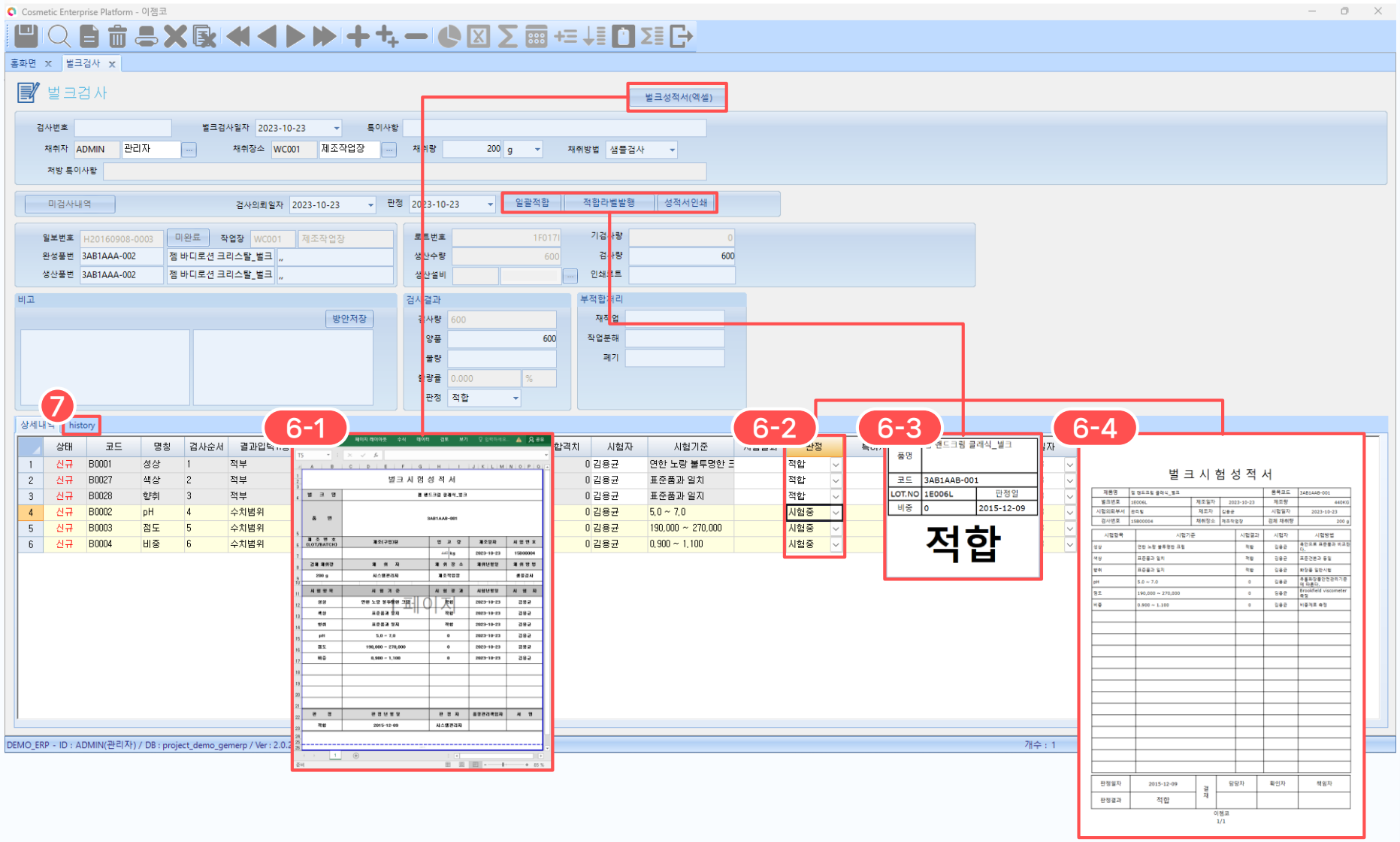


## 6. 버튼 설명

6-1) [벌크성적서(엑셀)]
벌크 시험 성적서를 엑셀 형식으로 다운로드 합니다.

6-2 [일괄적합]
버튼 클릭 시, 하단 검사 상세내역 중 적합 여부를 판단하는 항목들의 판정값이 모두 '적합'으로 변경됩니다.

6-2) [적합라벨발행]
벌크 검사 판정이 적합일 경우 버튼을 눌러 적합 라벨을 출력합니다.

6-3) [성적서인쇄]
버튼 클릭 시, 리포트파일이 열리며 벌크 시험 성적서를 출력할 수 있습니다.

## 7. 히스토리

해당 벌크의 검사 항목에 수정 사항이 발생하여 수정 저장할 경우, 수정된 내역이 히스토리에 쌓여 조회됩니다.

# 02. 벌크검사현황

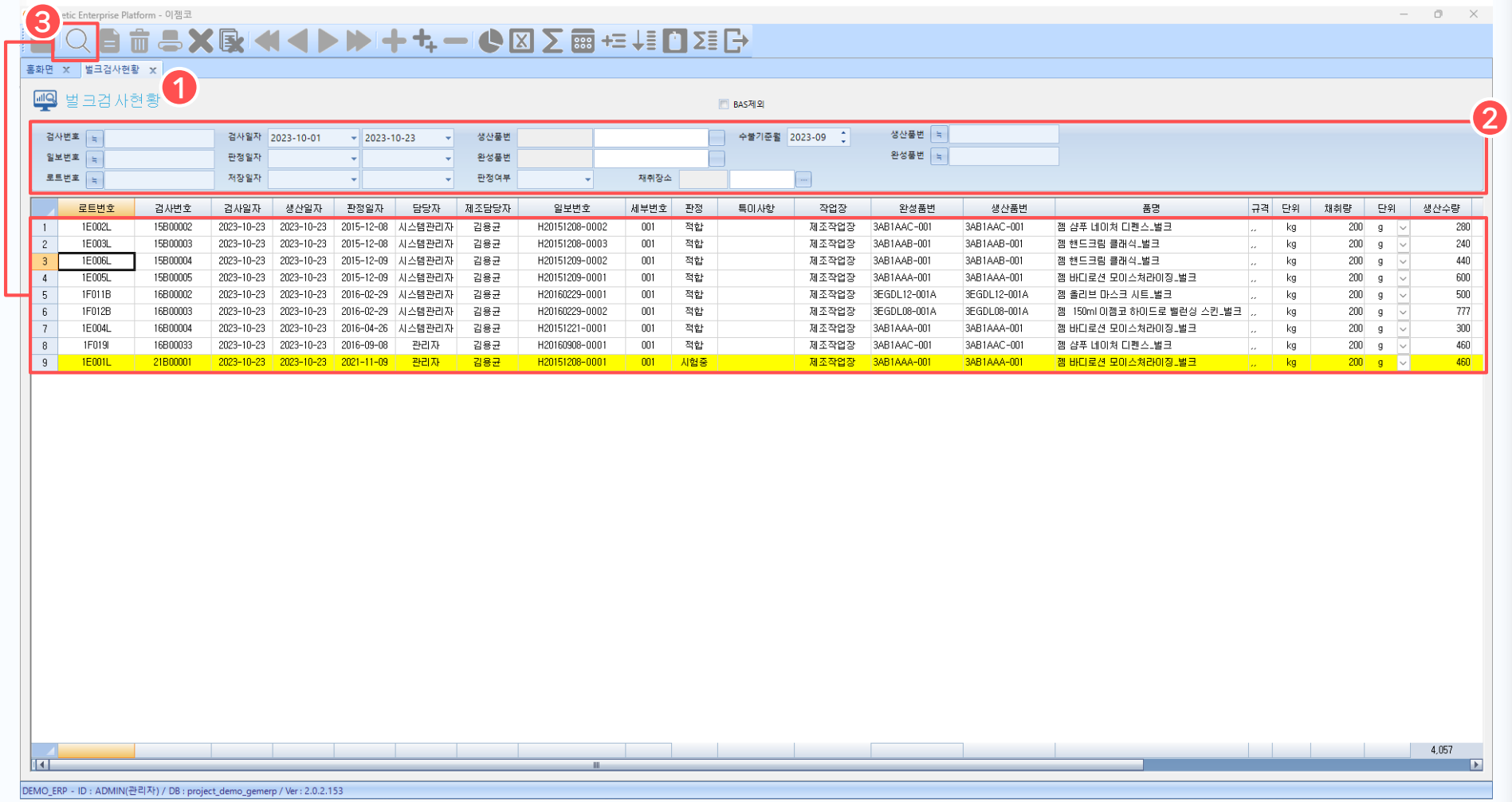


| | 로트번호 | 검사번호 | 검사일자 | 생산일자 | 판정일자 | 담당자 | 제조담당자 | 일보번호 | 세부번호 | 판정 | 특이사항 | 작업장 | 완성품번 | 생산품번 | 품명 | 규격 | 단위 | 채취량 | 단위 | 생산수량 |
|---|---|---|---|---|---|---|---|---|---|---|---|---|---|---|---|---|---|---|---|---|
| 1 | 1E002L | 15B00002 | 2023-10-23 | 2023-10-23 | 2015-12-08 | 시스템관리자 | 김용군 | H20151208-0002 | 001 | 적합 | | 제조작업장 | 3AB1AAC-001 | 3AB1AAC-001 | 젬 샴푸 네이처 디펜스_벌크 | ,, | kg | 200 | g | 280 |
| 2 | 1E003L | 15B00003 | 2023-10-23 | 2023-10-23 | 2015-12-08 | 시스템관리자 | 김용군 | H20151208-0003 | 001 | 적합 | | 제조작업장 | 3AB1AAB-001 | 3AB1AAB-001 | 젬 핸드크림 클래식_벌크 | ,, | kg | 200 | g | 240 |
| 3 | 1E006L | 15B00004 | 2023-10-23 | 2023-10-23 | 2015-12-09 | 시스템관리자 | 김용군 | H20151209-0002 | 001 | 적합 | | 제조작업장 | 3AB1AAB-001 | 3AB1AAB-001 | 젬 핸드크림 클래식_벌크 | ,, | kg | 200 | g | 440 |
| 4 | 1E005L | 15B00005 | 2023-10-23 | 2023-10-23 | 2015-12-09 | 시스템관리자 | 김용군 | H20151209-0001 | 001 | 적합 | | 제조작업장 | 3AB1AAA-001 | 3AB1AAA-001 | 젬 바디로션 모이스처라이징_벌크 | ,, | kg | 200 | g | 600 |
| 5 | 1F011B | 16B00002 | 2023-10-23 | 2023-10-23 | 2016-02-29 | 시스템관리자 | 김용군 | H20160229-0001 | 001 | 적합 | | 제조작업장 | 3EGDL12-001A | 3EGDL12-001A | 젬 홀리브 마스크 시트_벌크 | ,, | kg | 200 | g | 500 |
| 6 | 1F012B | 16B00003 | 2023-10-23 | 2023-10-23 | 2016-02-29 | 시스템관리자 | 김용군 | H20160229-0002 | 001 | 적합 | | 제조작업장 | 3EGDL08-001A | 3EGDL08-001A | 젬 150ml 이젬코 하이드로 밸런싱 스킨_벌크 | ,, | kg | 200 | g | 777 |
| 7 | 1E004L | 16B00004 | 2023-10-23 | 2023-10-23 | 2016-04-26 | 시스템관리자 | 김용군 | H20151221-0001 | 001 | 적합 | | 제조작업장 | 3AB1AAA-001 | 3AB1AAA-001 | 젬 바디로션 모이스처라이징_벌크 | ,, | kg | 200 | g | 300 |
| 8 | 1F019I | 16B00033 | 2023-10-23 | 2023-10-23 | 2016-09-08 | 관리자 | 김용군 | H20160908-0001 | 001 | 적합 | | 제조작업장 | 3AB1AAC-001 | 3AB1AAC-001 | 젬 샴푸 네이처 디펜스_벌크 | ,, | kg | 200 | g | 460 |
| 9 | 1E001L | 21B00001 | 2023-10-23 | 2023-10-23 | 2021-11-09 | 관리자 | 김용군 | H20151208-0001 | 001 | 시험중 | | 제조작업장 | 3AB1AAA-001 | 3AB1AAA-001 | 젬 바디로션 모이스처라이징_벌크 | ,, | kg | 200 | g | 460 |

4,057

## 1. 벌크검사현황 화면

등록된 벌크 검사 내역을 조회하는 화면입니다.

## 2. 조회 조건 설정

검색조건에서 찾고자 하는 벌크 정보를 입력합니다. BASE 벌크를 제외하고 조회할 경우 'BAS제외' 체크박스에 체크합니다.

## 3. 조회

[조회] 버튼 클릭 시, 등록된 전체 항목 또는 설정한 조회 조건에 따라 정보가 조회됩니다. 항목 더블클릭 시 벌크 검사 화면으로 이동하여 상세 정보를 조회할 수 있습니다. (※판정 상태가 시험 중일경우 노란 색상으로 표시됩니다.)

# 03. 벌크검사집계

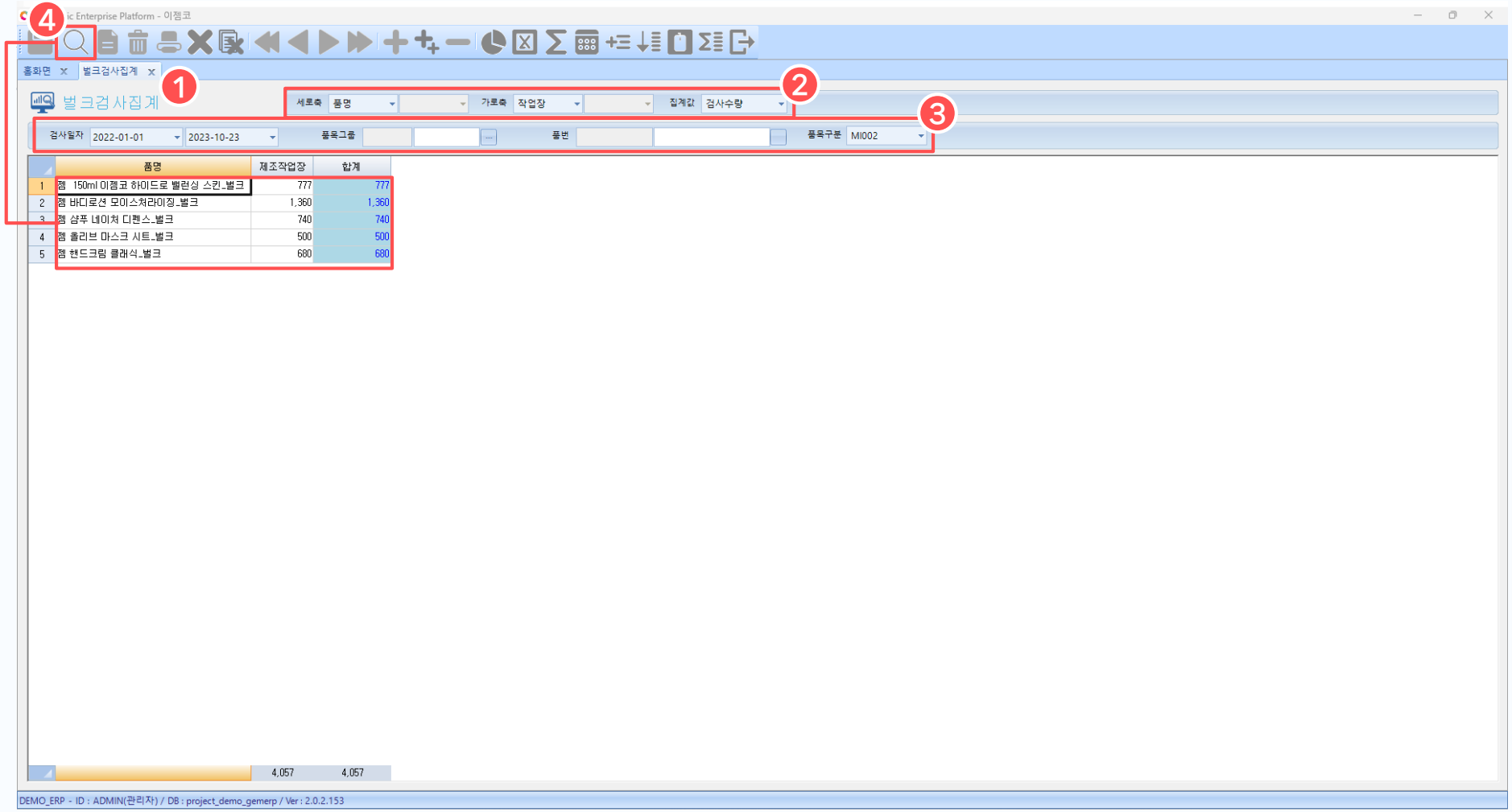


## 1. 벌크검사집계 화면

등록한 벌크검사를 바탕으로 벌크검사 집계 내역을 조회할 수 있는 화면입니다.

## 2. 가로/세로축, 집계값 설정

조회하고자 하는 세로축, 가로축, 집계값을 설정합니다.

## 3. 조회 조건 설정

조회하고자 하는 검사일자, 품목 정보를 설정합니다.

## 4. 조회

[조회]버튼을 눌러 설정한 집계값과 조회 조건에 맞는 정보를 조회할 수 있습니다.