08. 품질관리 > 생산품입고검사

INDEX

1. 생산품입고검사 Flow
2. 흐름 별 메뉴도
3. 사용 매뉴얼

1. 생산품입고검사 Flow

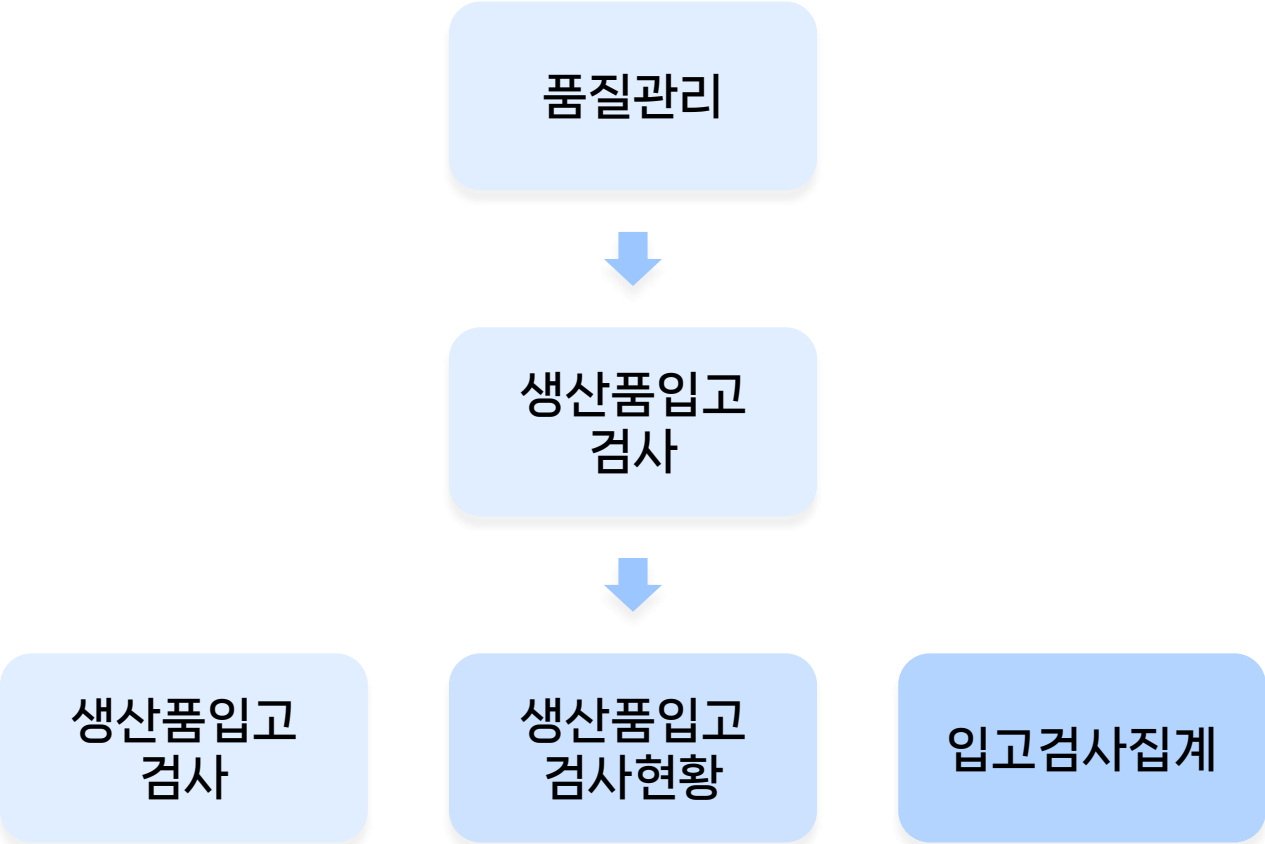

2. 흐름 별 메뉴도

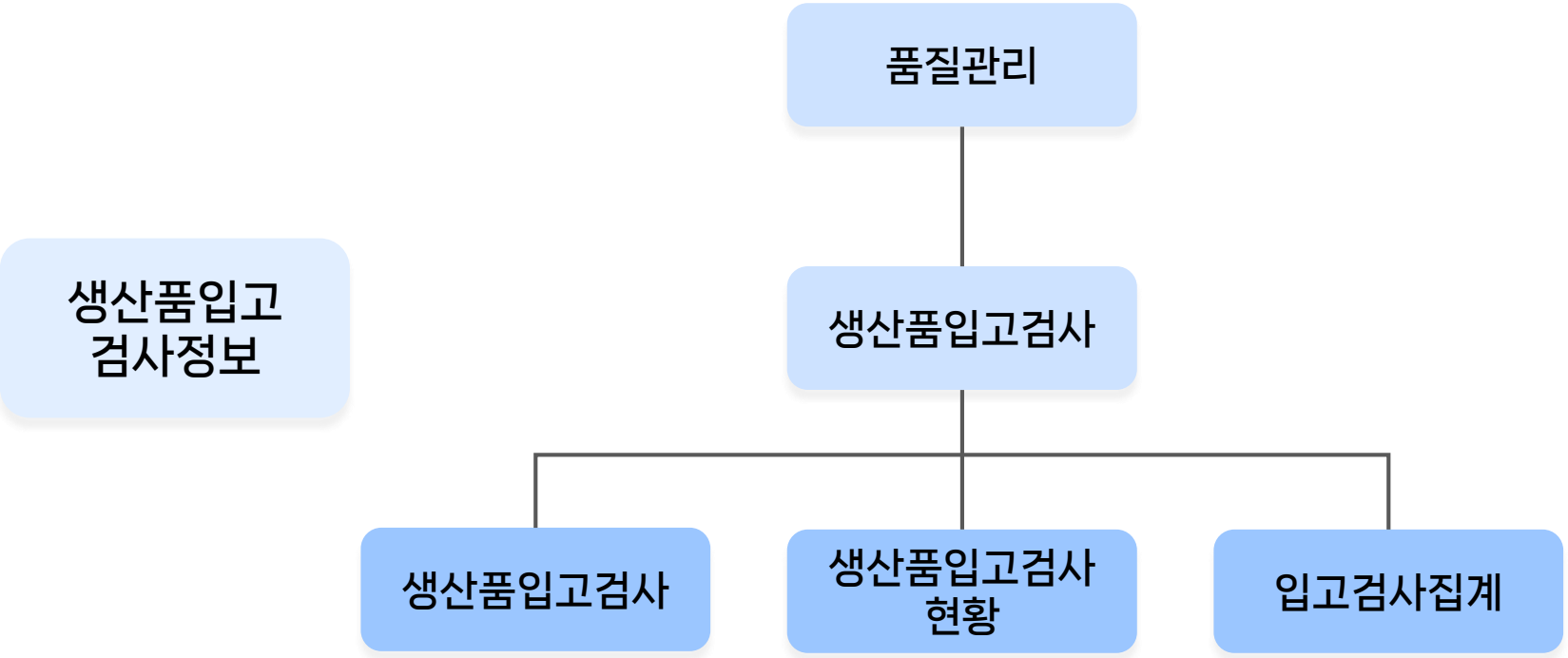

01. 생산품입고검사

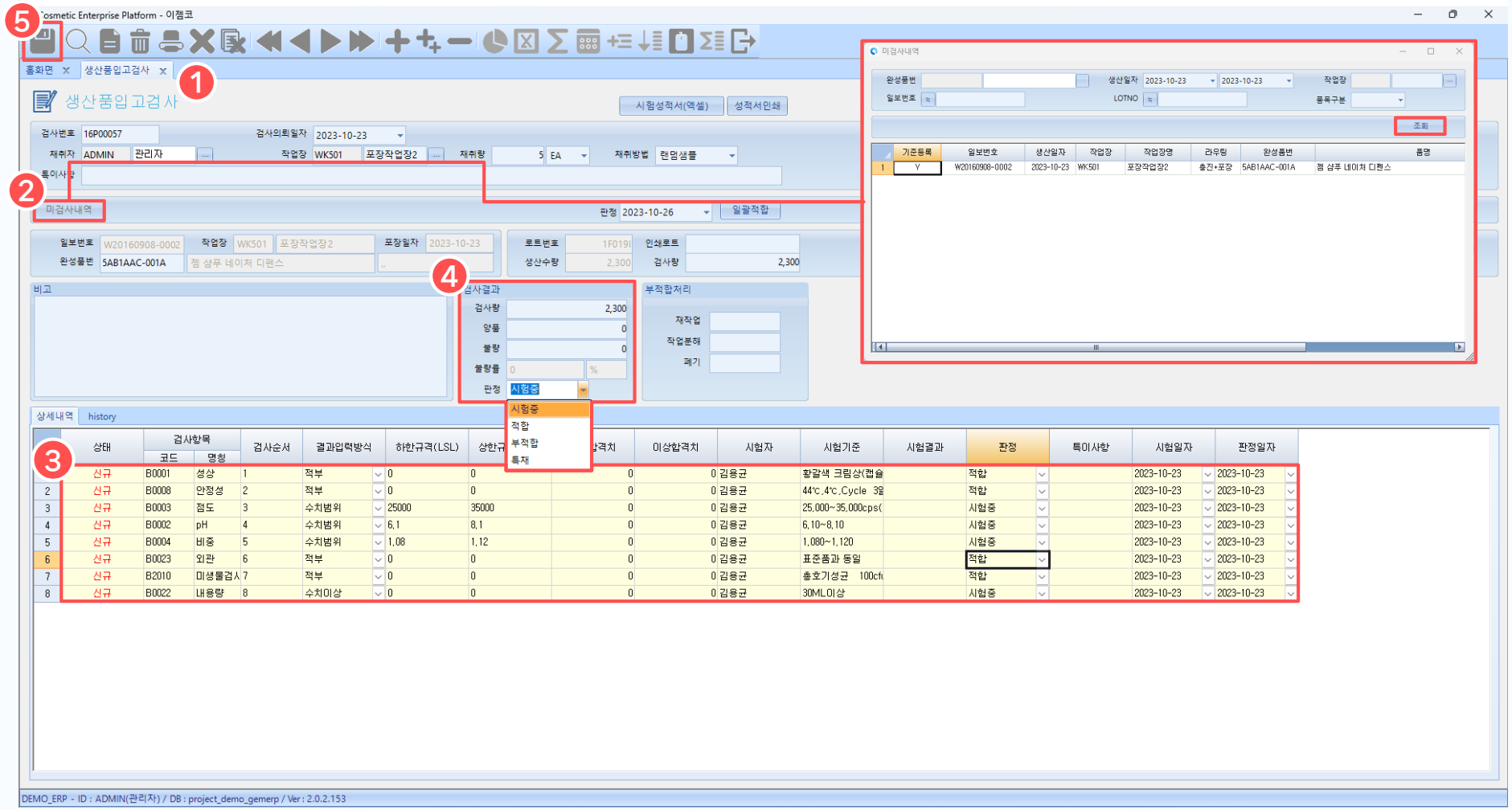

1. 생산품입고검사 화면

생산품 입고 시, 생산품의 적합 여부를 검사하는 화면입니다.

2. 미검사내역

[미검사내역] 버튼을 눌러 팝업창에서 충포장 작업이 완료된 내역을 기준으로 미검사내역을 조회하고, 검사할 생산품을 설정합니다.

3. 검사 상세내역 입력

등록한 검사 항목이 있다면 검사 상세 내역을 입력하고 검사 항목별로 판정 상태를 설정합니다.

4. 검사결과 입력

생산품 검사 후 양품 및 불량 수량을 입력하고, 판정 상태를 설정합니다.
(※판정상태 : 시험중, 적합, 부적합, 특채)

5. 검사 저장

[저장] 버튼을 눌러 입력한 검사 정보를 저장합니다.

01. 생산품입고검사

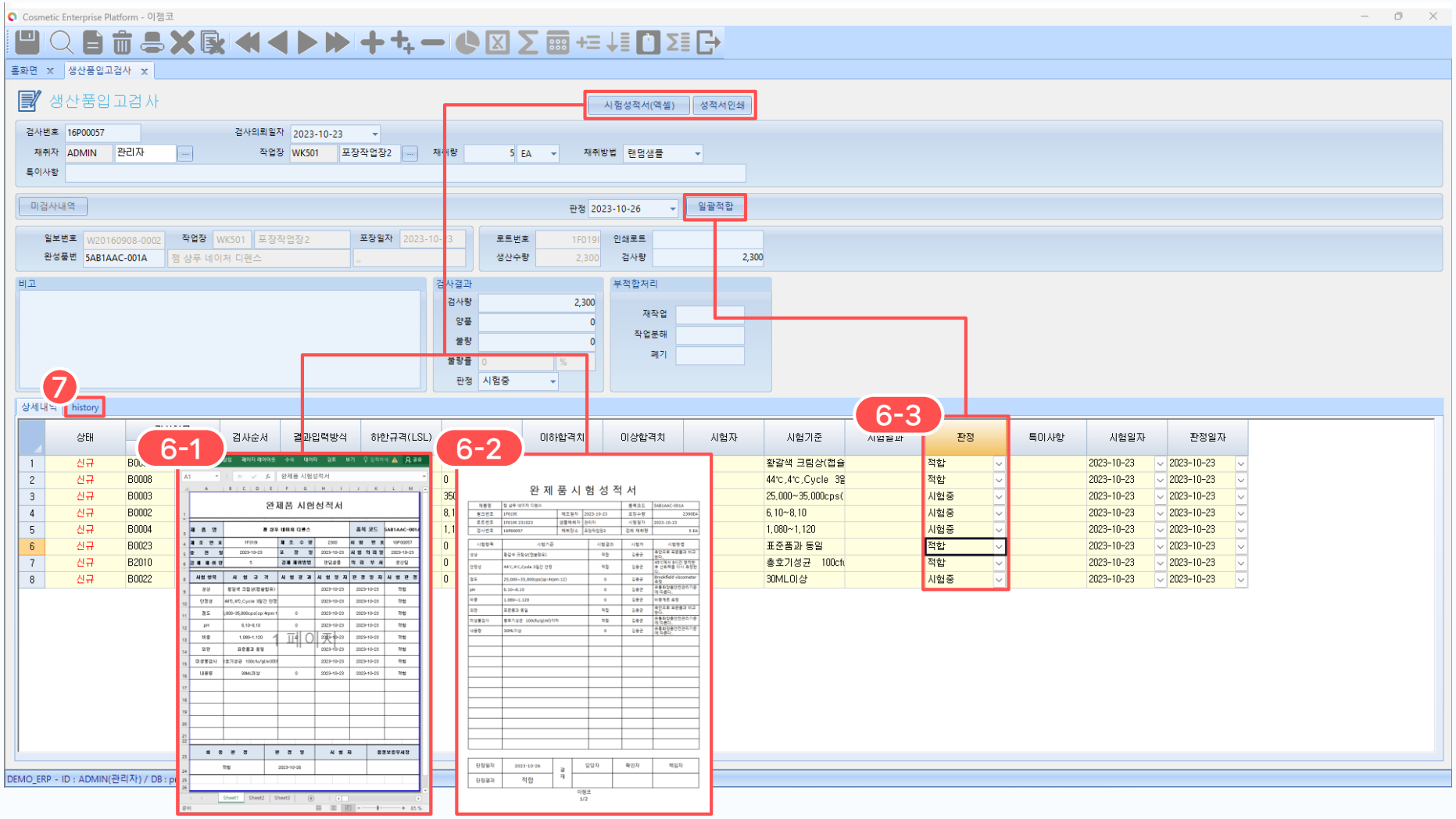

6. 버튼 설명

6-1) [시험성적서(엑셀)]
완제품 시험 성적서를 엑셀 형식으로 다운로드 합니다.

6-2) [성적서인쇄]
버튼 클릭 시, 리포트파일이 열리며 완제품 시험 성적서를 출력할 수 있습니다.

6-3 [일괄적합]
버튼 클릭 시, 하단 검사 상세내역 중 적합 여부를 판단하는 항목들의 판정값이 모두 '적합'으로 변경됩니다.

7. 히스토리

해당 생산품입고의 검사 항목에 수정 사항이 발생하여 수정 저장할 경우, 수정된 내역이 히스토리에 쌓여 조회됩니다.

02. 생산품입고검사현황

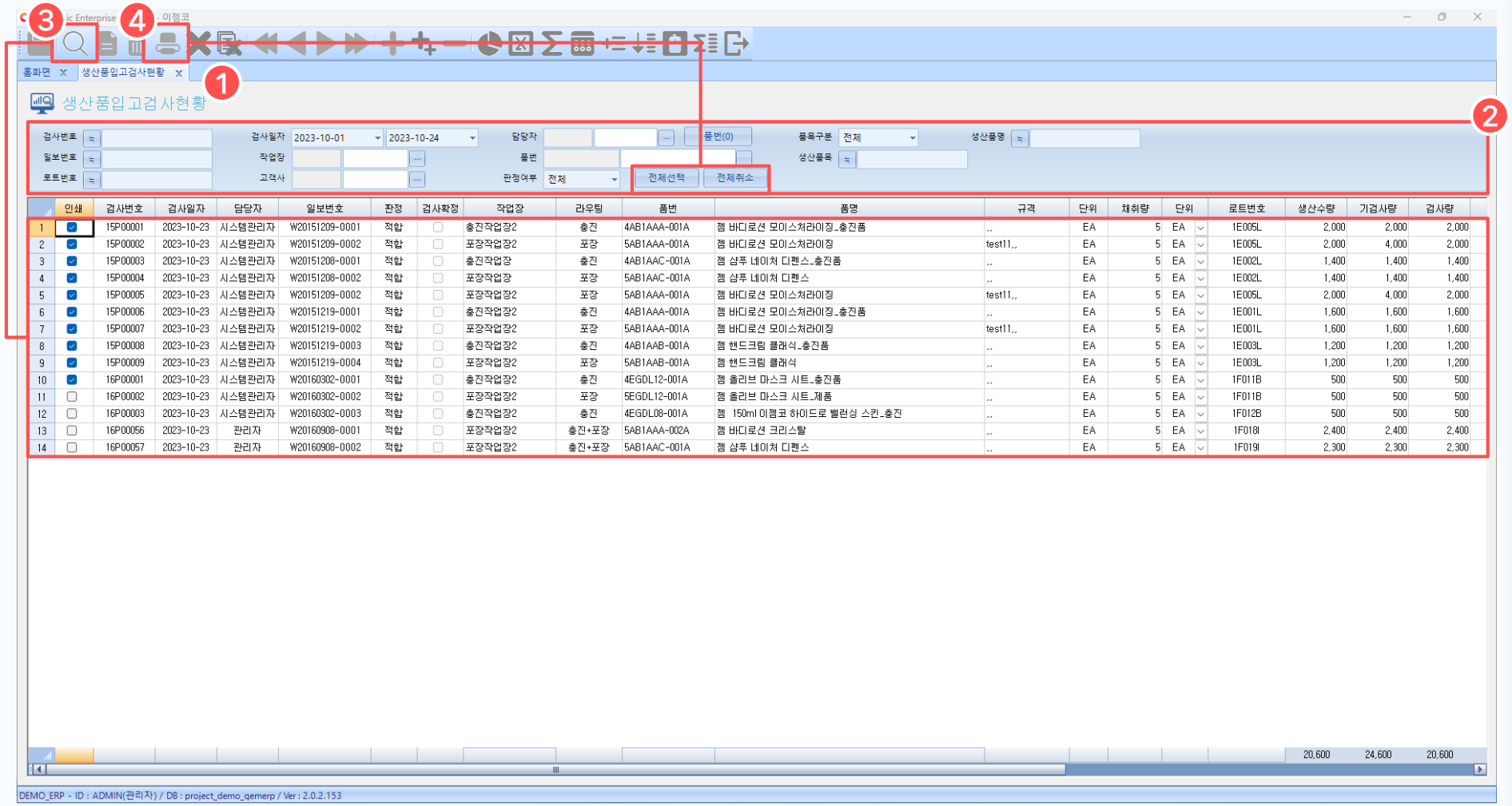

	인쇄	검사번호	검사일자	담당자	일보번호	판정	검사확정	작업장	라우팅	품번	품명	규격	단위	채취량	단위	로트번호	생산수량	기검사량	검사량
1	☑	15P00001	2023-10-23	시스템관리자	W20151209-0001	적합	☐	충진작업장2	충진	4AB1AAA-001A	젬 바디로션 모이스처라이징_충진품	,,	EA	5	EA	1E005L	2,000	2,000	2,000
2	☑	15P00002	2023-10-23	시스템관리자	W20151209-0002	적합	☐	포장작업장2	포장	5AB1AAA-001A	젬 바디로션 모이스처라이징	test11,,	EA	5	EA	1E005L	2,000	4,000	2,000
3	☑	15P00003	2023-10-23	시스템관리자	W20151208-0001	적합	☐	충진작업장	충진	4AB1AAC-001A	젬 샴푸 네이처 디펜스_충진품	,,	EA	5	EA	1E002L	1,400	1,400	1,400
4	☑	15P00004	2023-10-23	시스템관리자	W20151208-0002	적합	☐	포장작업장	포장	5AB1AAC-001A	젬 샴푸 네이처 디펜스	,,	EA	5	EA	1E002L	1,400	1,400	1,400
5	☑	15P00005	2023-10-23	시스템관리자	W20151209-0002	적합	☐	포장작업장2	포장	5AB1AAA-001A	젬 바디로션 모이스처라이징	test11,,	EA	5	EA	1E005L	2,000	4,000	2,000
6	☑	15P00006	2023-10-23	시스템관리자	W20151219-0001	적합	☐	충진작업장2	충진	4AB1AAA-001A	젬 바디로션 모이스처라이징_충진품	,,	EA	5	EA	1E001L	1,600	1,600	1,600
7	☑	15P00007	2023-10-23	시스템관리자	W20151219-0002	적합	☐	포장작업장2	포장	5AB1AAA-001A	젬 바디로션 모이스처라이징	test11,,	EA	5	EA	1E001L	1,600	1,600	1,600
8	☑	15P00008	2023-10-23	시스템관리자	W20151219-0003	적합	☐	충진작업장2	충진	4AB1AAB-001A	젬 핸드크림 클래식_충진품	,,	EA	5	EA	1E003L	1,200	1,200	1,200
9	☑	15P00009	2023-10-23	시스템관리자	W20151219-0004	적합	☐	포장작업장2	포장	5AB1AAB-001A	젬 핸드크림 클래식	,,	EA	5	EA	1E003L	1,200	1,200	1,200
10	☑	16P00001	2023-10-23	시스템관리자	W20160302-0001	적합	☐	충진작업장2	충진	4EGDL12-001A	젬 올리브 마스크 시트_충진품	,,	EA	5	EA	1F011B	500	500	500
11	☐	16P00002	2023-10-23	시스템관리자	W20160302-0002	적합	☐	포장작업장2	포장	5EGDL12-001A	젬 올리브 마스크 시트_제품	,,	EA	5	EA	1F011B	500	500	500
12	☐	16P00003	2023-10-23	시스템관리자	W20160302-0003	적합	☐	충진작업장2	충진	4EGDL08-001A	젬 150ml 이젬코 하이드로 밸런싱 스킨_충진	,,	EA	5	EA	1F012B	500	500	500
13	☐	16P00056	2023-10-23	관리자	W20160908-0001	적합	☐	포장작업장2	충진+포장	5AB1AAA-002A	젬 바디로션 크리스탈	,,	EA	5	EA	1F018I	2,400	2,400	2,400
14	☐	16P00057	2023-10-23	관리자	W20160908-0002	적합	☐	포장작업장2	충진+포장	5AB1AAC-001A	젬 샴푸 네이처 디펜스	,,	EA	5	EA	1F019I	2,300	2,300	2,300
																	20,600	24,600	20,600

1. 생산품입고검사현황 화면

등록된 생산품의 입고 검사 내역을 조회하는 화면입니다.

2. 조회 조건 설정

검색조건에서 찾고자 하는 생산품입고 정보를 입력합니다.

3. 조회

[조회] 버튼 클릭 시, 등록된 전체 항목 또는 설정한 조회 조건에 따라 정보가 조회됩니다. 항목 더블클릭 시 생산품 입고 검사 화면으로 이동하여 상세 정보를 조회할 수 있습니다.

4. 인쇄

조회조건의 [전체선택], [전체취소] 버튼을 통해 리스트 '인쇄' 체크박스가 전체 체크 또는 미체크 됩니다.
'인쇄' 체크박스에 체크된 항목은 [프린트] 버튼을 통해 시험성적서를 출력할 수 있습니다.

03. 입고검사집계

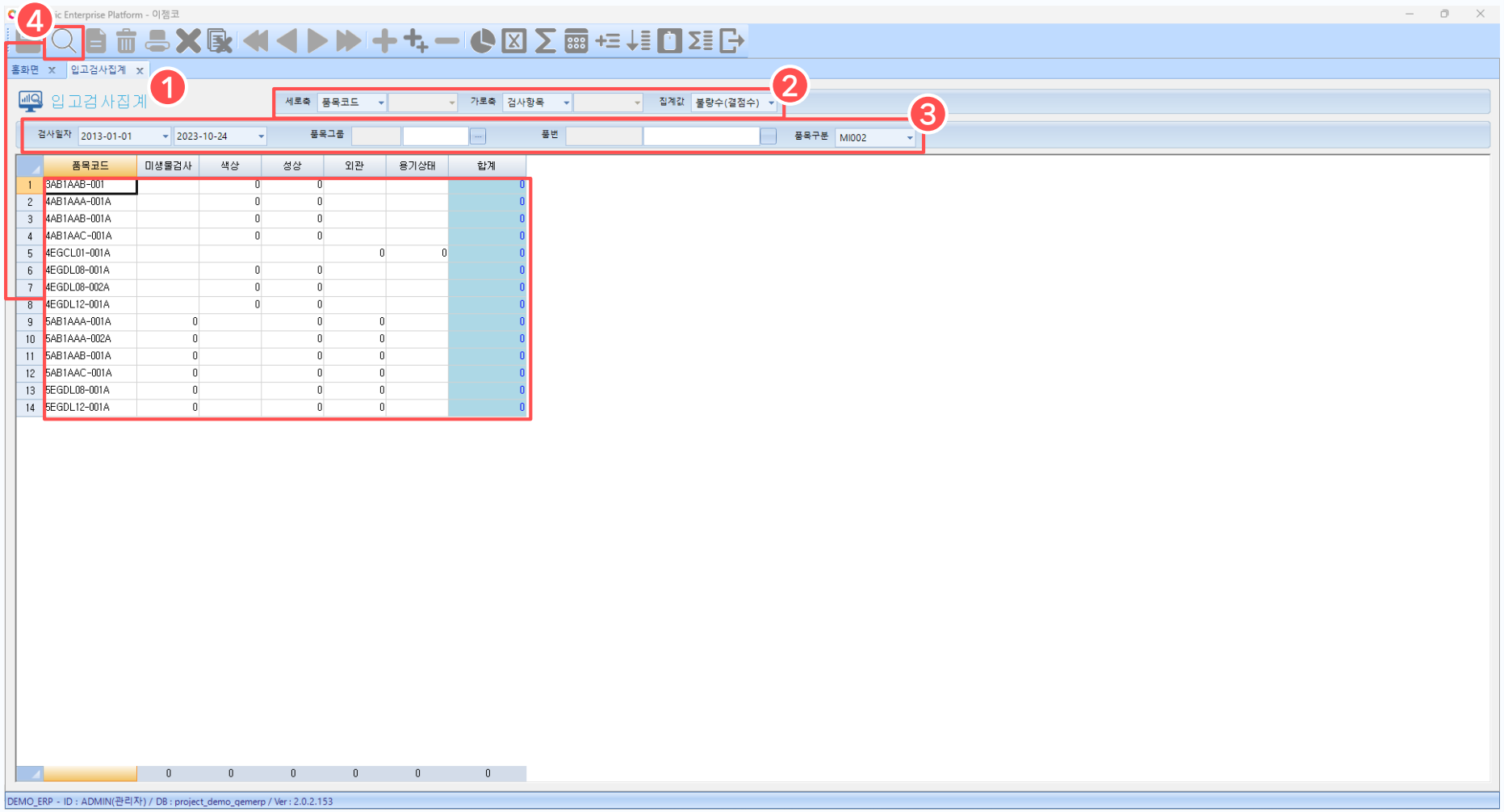

1. 입고검사집계 화면

등록한 생산품 입고 검사를 바탕으로 생산품 입고 검사 집계 내역을 조회할 수 있는 화면입니다.

2. 가로세로축, 집계값 설정

조회하고자 하는 세로축, 가로축, 집계값을 설정합니다.

3. 조회 조건 설정

조회하고자 하는 검사일자, 품목 정보를 설정합니다.

4. 조회

[조회]버튼을 눌러 설정한 집계값과 조회 조건에 맞는 집계 정보를 조회할 수 있습니다.