08. 품질관리 > 재검사관리

INDEX

1. 재검사관리 Flow
2. 흐름 별 메뉴도
3. 사용 매뉴얼

1. 재검사관리 Flow

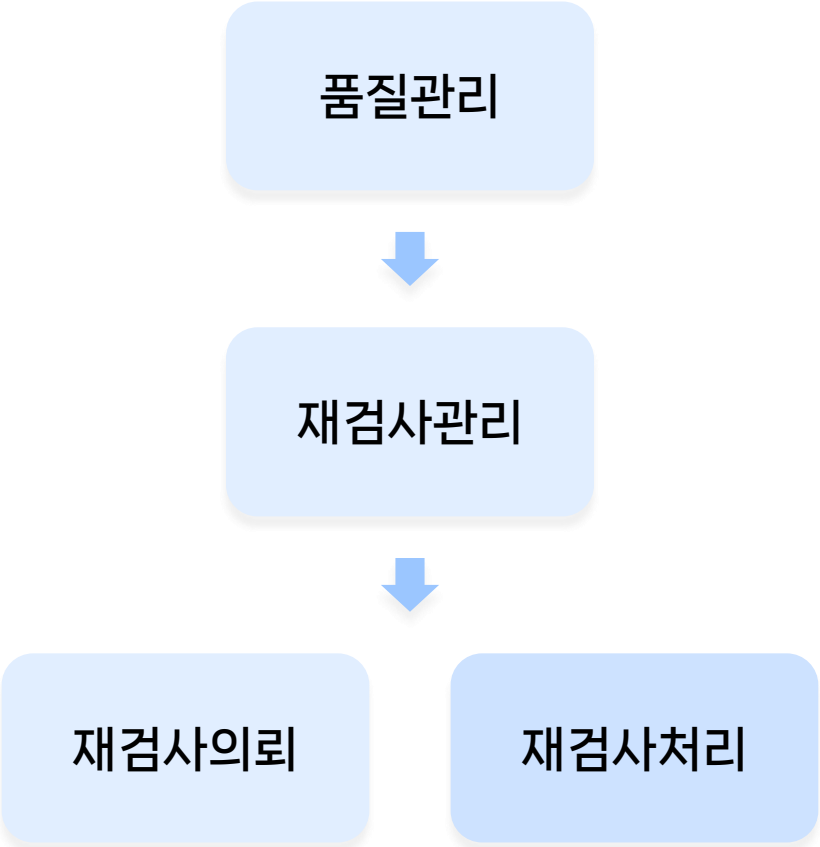

2. 흐름 별 메뉴도

재검사의뢰

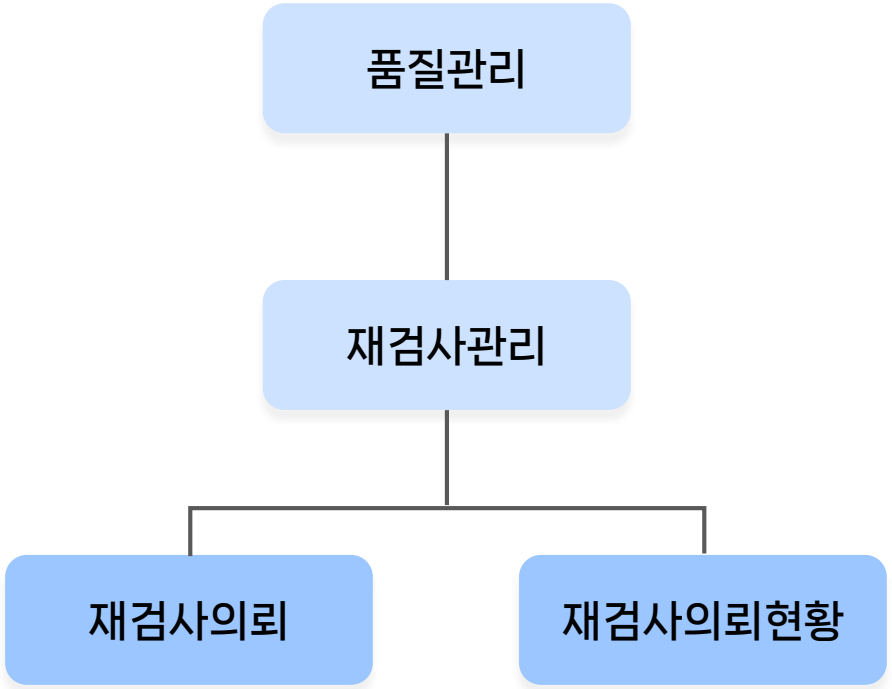

2. 흐름 별 메뉴도

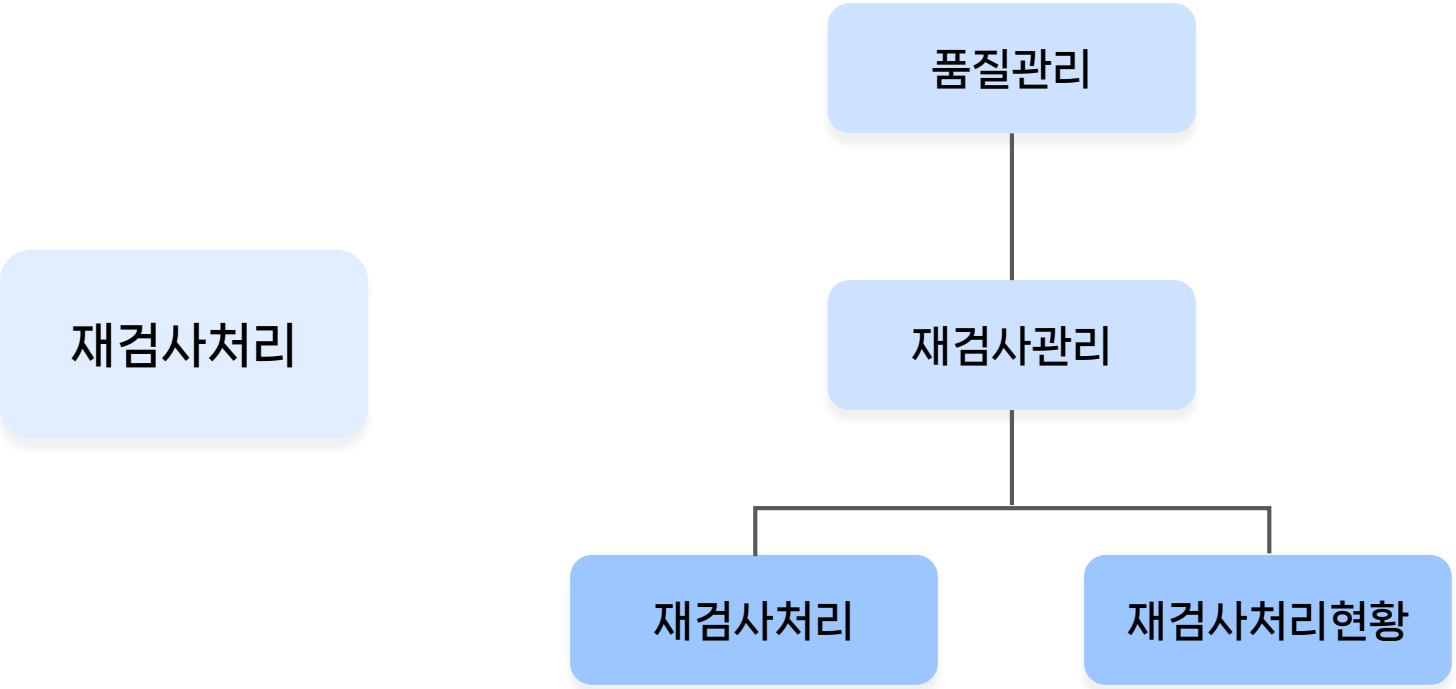

01. 재검사의뢰

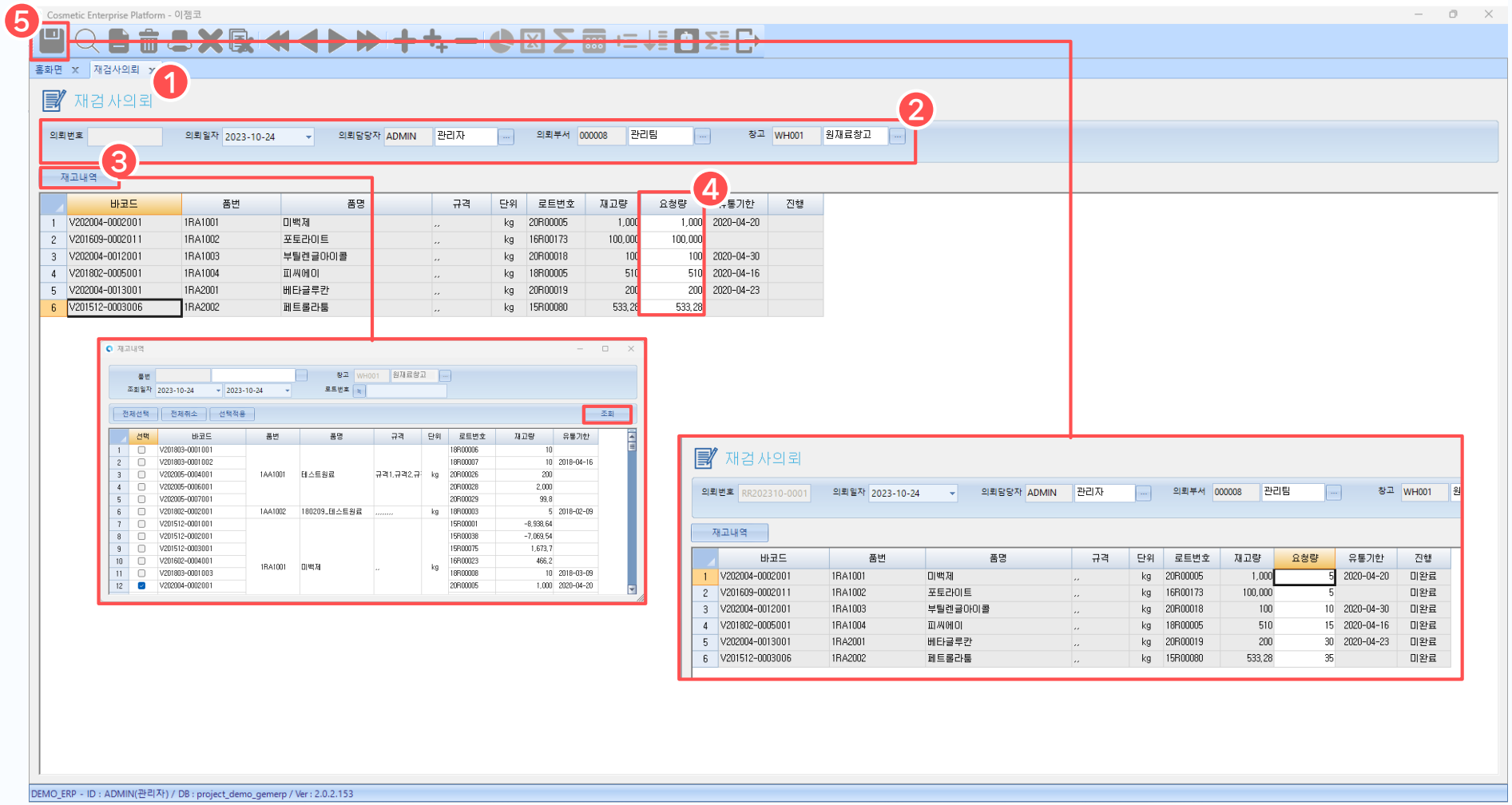

1. 재검사의뢰 화면

이미 검사를 진행하여 입고된 품목에 대해 재검사의뢰를 등록하는 화면입니다.

2. 의뢰 정보 입력

의뢰부서 및 창고 정보를 입력합니다.

3. 재고 내역 조회

설정한 창고를 기준으로 입고된 품목을 조회하여 재검사할 항목을 선택합니다.

4. 검사 요청량 입력

선택한 품목의 재고량을 확인하고, 재검사 요청량을 입력합니다.

5. 저장

[저장] 버튼을 눌러 입력한 정보를 저장합니다. 저장 후 진행 상태가 '재검사처리' 전 이므로, '미완료' 상태인 것을 확인할 수 있습니다.

02. 재검사의뢰현황

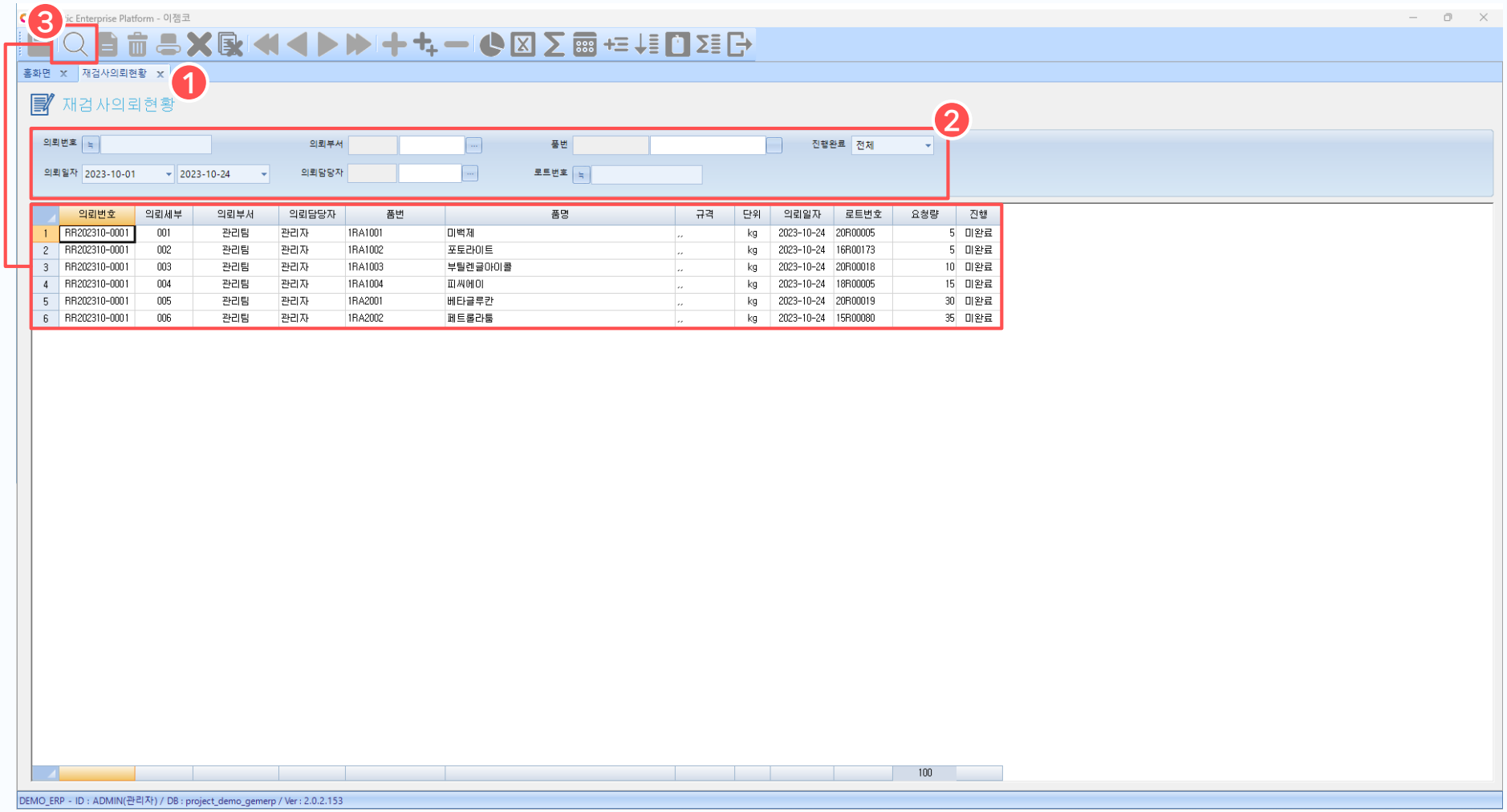

1. 재검사의뢰현황 화면

등록된 재검사 의뢰 내역을 조회하는 화면입니다.

2. 조회 조건 설정

검색조건에서 찾고자 하는 재검사 의뢰 정보를 입력합니다.

3. 조회

[조회] 버튼 클릭 시, 등록된 전체 항목 또는 설정한 조회 조건에 따라 정보가 조회됩니다.
항목 더블 클릭 시 재검사 의뢰 등록 화면으로 이동합니다.

03. 재검사처리

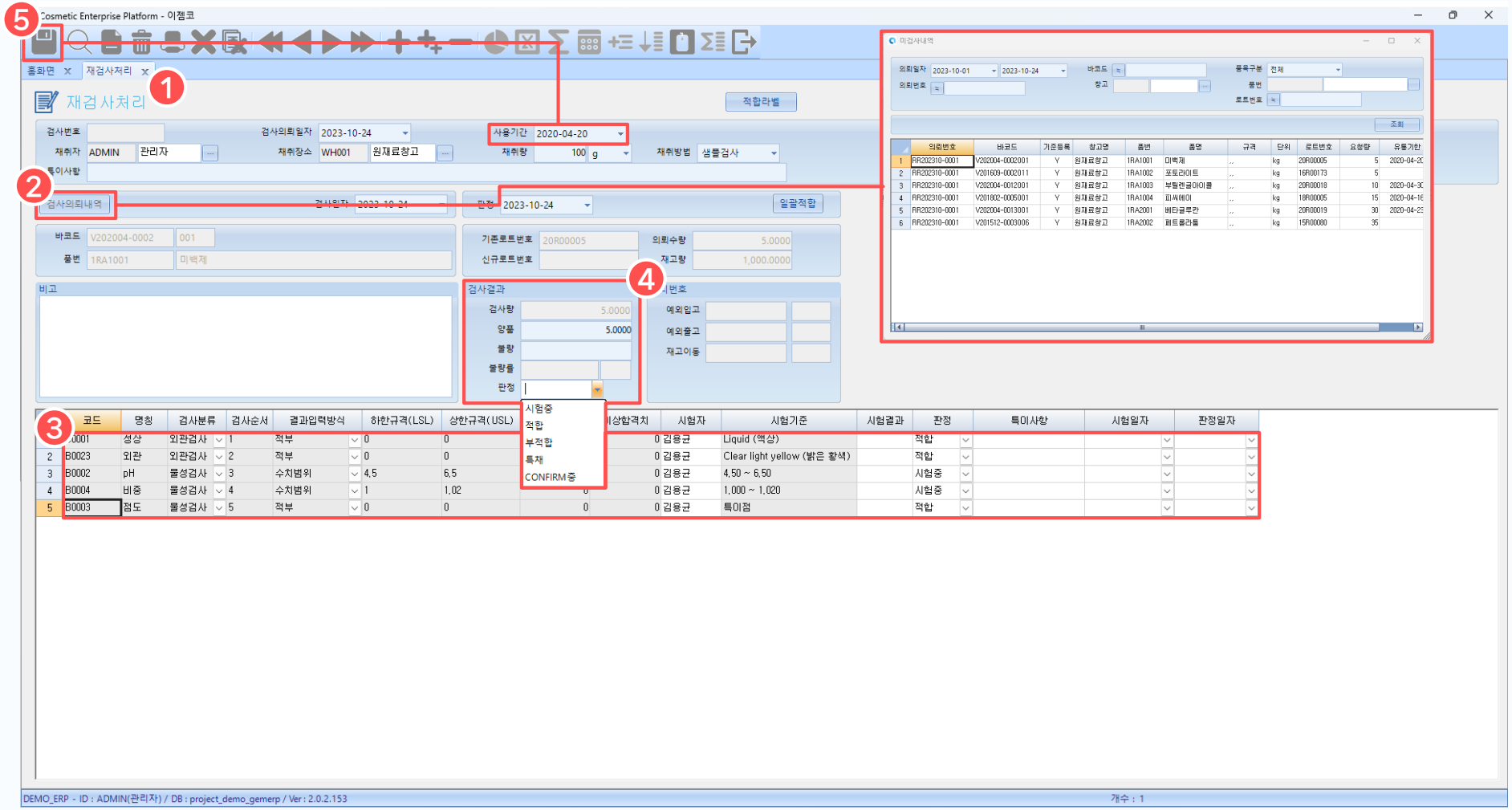

1. 재검사처리 화면

재검사 의뢰 정보를 바탕으로 품목의 적합 여부를 재검사하는 화면입니다.

2. 검사의뢰내역

[검사의뢰내역] 버튼을 눌러 팝업창에서 검사의뢰등록 내역을 기준으로 조회하고, 재검사할 품목을 선택합니다.

3. 검사 상세내역 입력

검사 상세 내역을 입력하고 검사 항목별로 판정 상태를 설정합니다.

4. 검사결과 입력

검사 후 양품 및 불량 수량을 입력하고, 판정 상태를 설정합니다.
(※판정상태 : 시험중, 적합, 부적합, 특채, CONFIRM중)

5. 검사 저장

[저장] 버튼을 눌러 입력한 검사 정보를 저장합니다. (사용기간이 등록되지 않은 품목은 상단의 사용기간 설정 후 저장합니다.)

03. 재검사처리

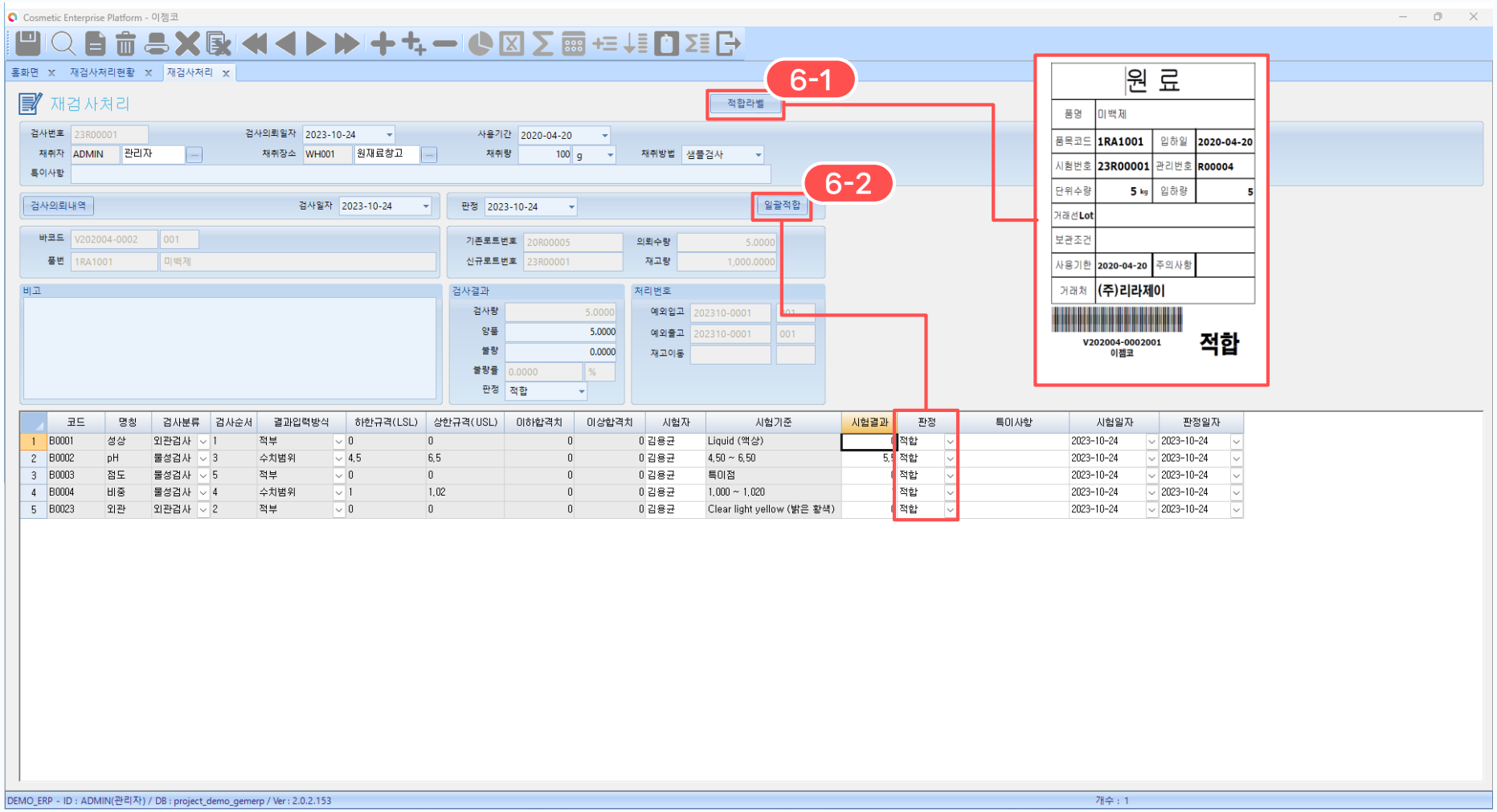

6. 버튼 설명

6-1) [적합라벨]
적합 판정 저장 후 버튼 클릭 시,
적합 라벨을 출력할 수 있습니다.

6-2) [일괄적합]
버튼 클릭 시, 하단 검사 상세내역 중
적합 여부를 판단하는 항목들의
판정값이 모두 '적합'으로 변경됩니다.

04. 재검사처리현황

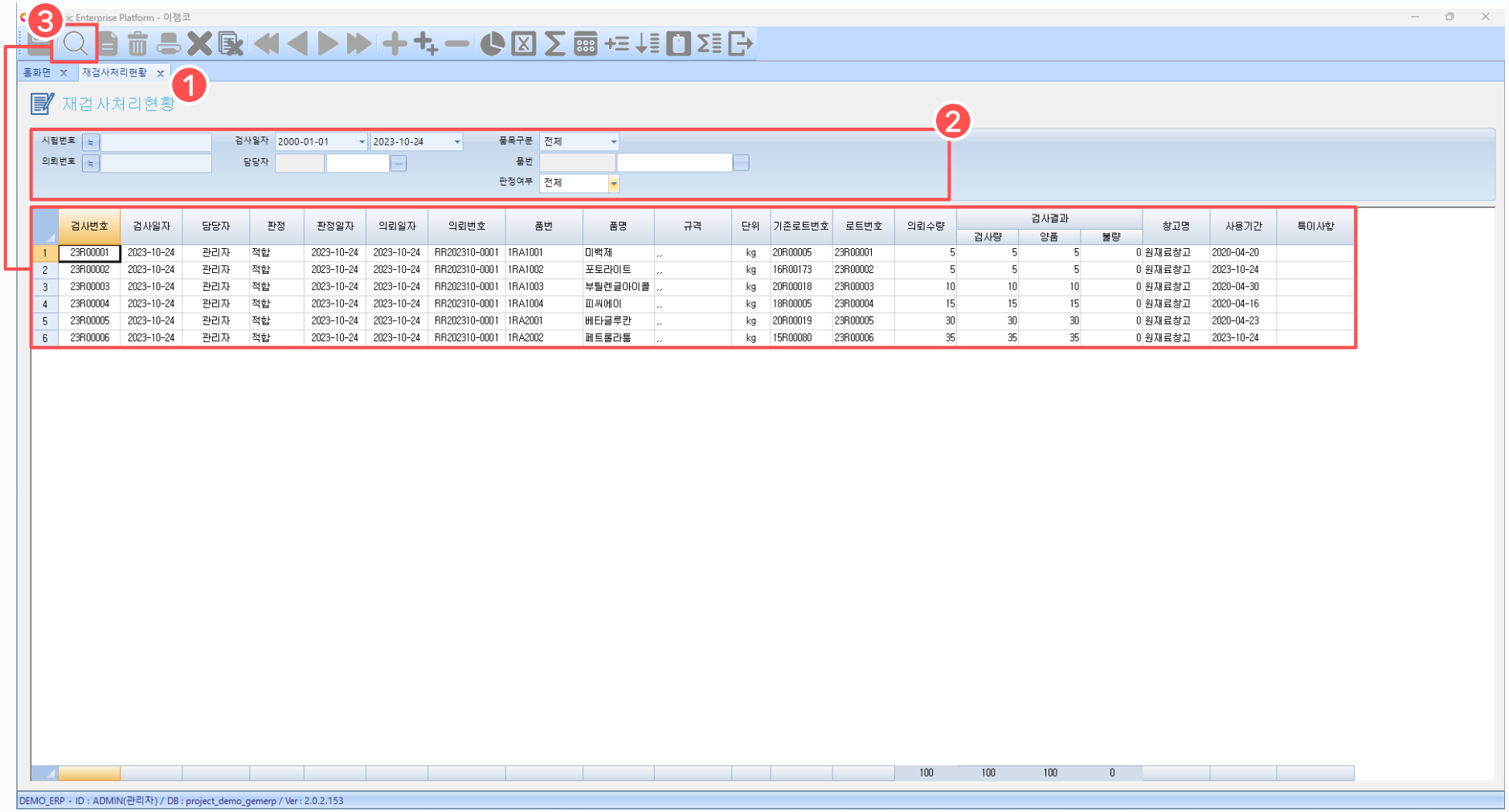

1. 재검사처리현황 화면

등록된 재검사 처리 내역을 조회하는 화면입니다.

2. 조회 조건 설정

검색조건에서 찾고자 하는 재검사 처리 정보를 입력합니다.

3. 조회

[조회] 버튼 클릭 시, 등록된 전체 항목 또는 설정한 조회 조건에 따라 정보가 조회됩니다.
항목 더블 클릭 시 재검사처리 등록 화면으로 이동합니다.