10. 연구개발관리 > 처방등록관리

INDEX

1. 처방등록관리 Flow
2. 흐름 별 메뉴도
3. 사용 매뉴얼

1. 처방등록관리 Flow

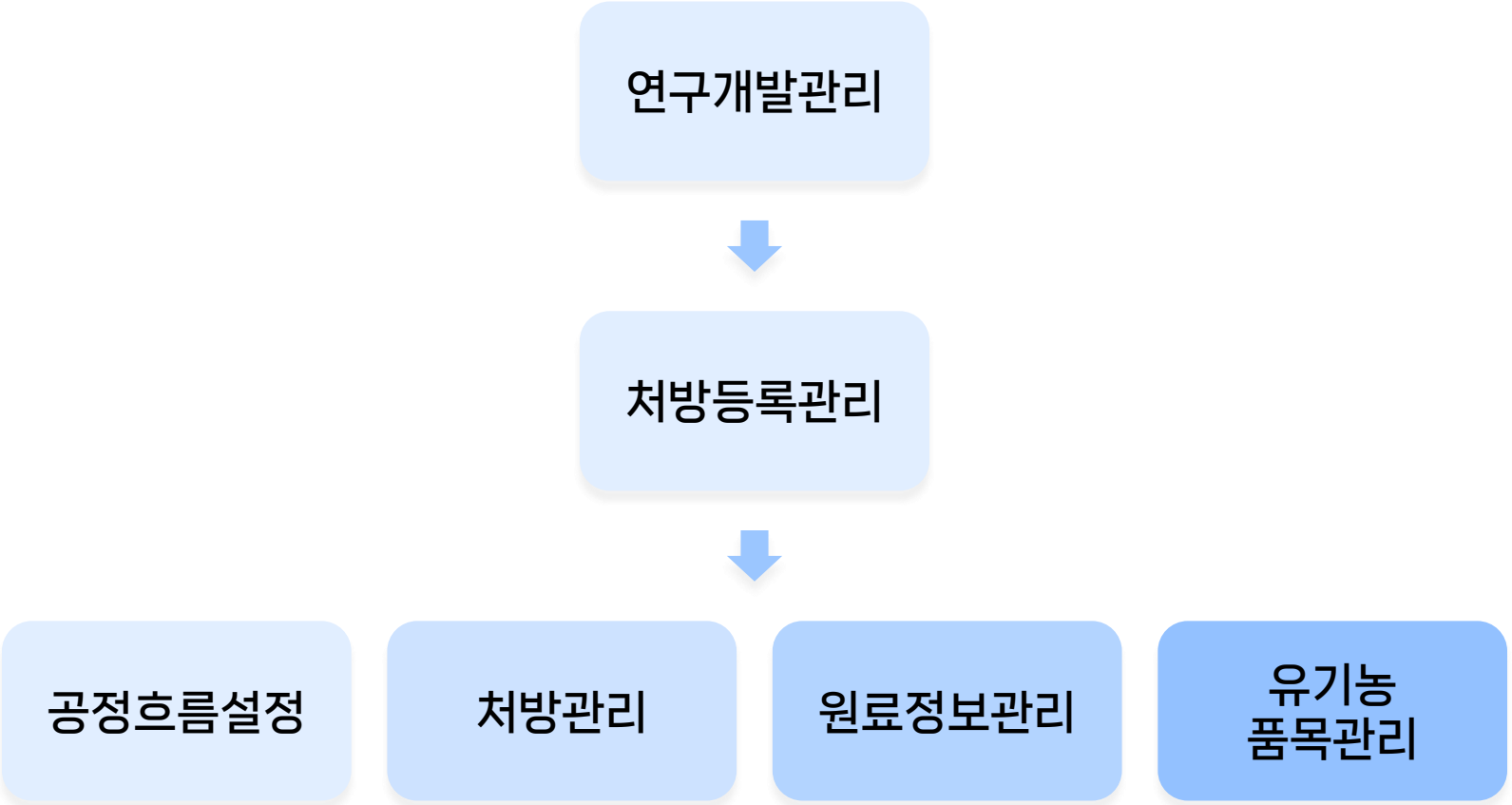

2. 흐름 별 메뉴도

공정흐름설정

연구개발관리

처방등록관리

공정흐름설정

2. 흐름 별 메뉴도

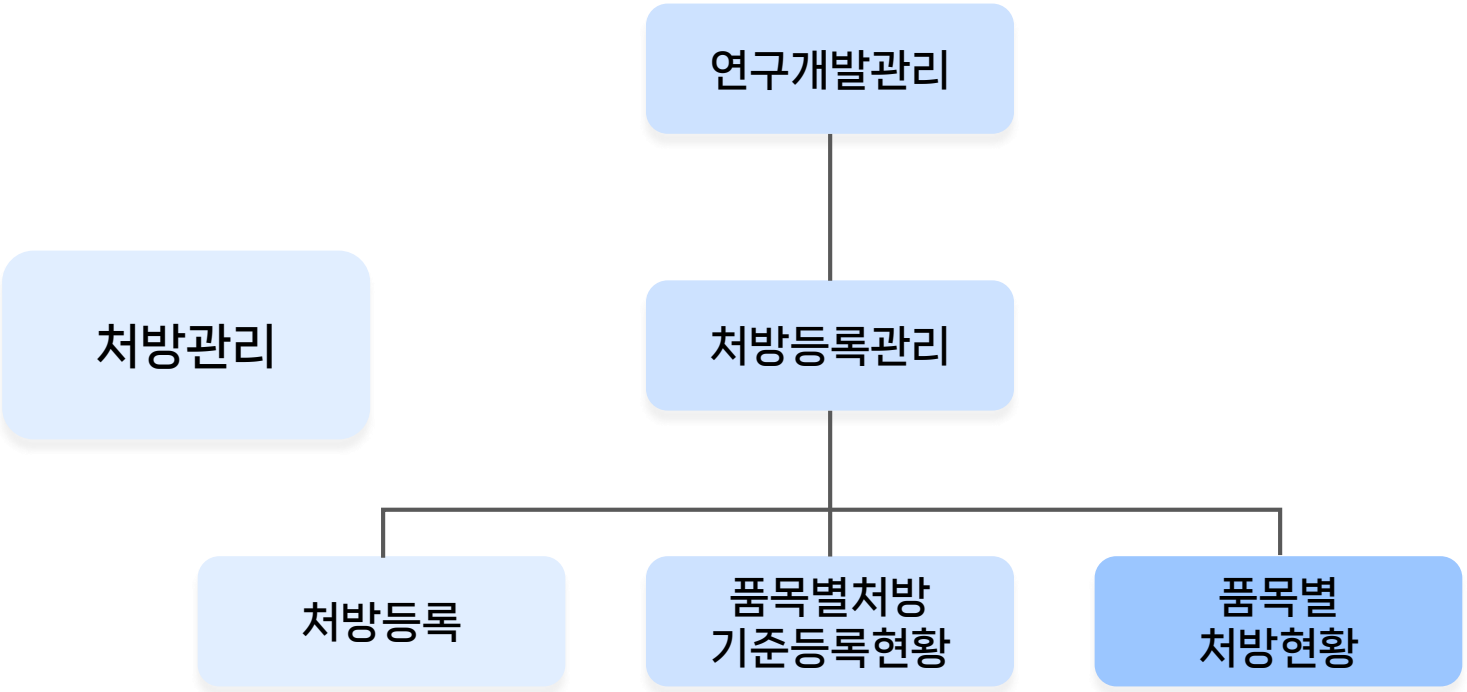

2. 흐름 별 메뉴도

원료정보관리

연구개발관리

처방등록관리

품목별
원료정보등록

2. 흐름 별 메뉴도

유기농
품목관리

연구개발관리

처방등록관리

천연유기농
품목조회

01. 공정흐름설정

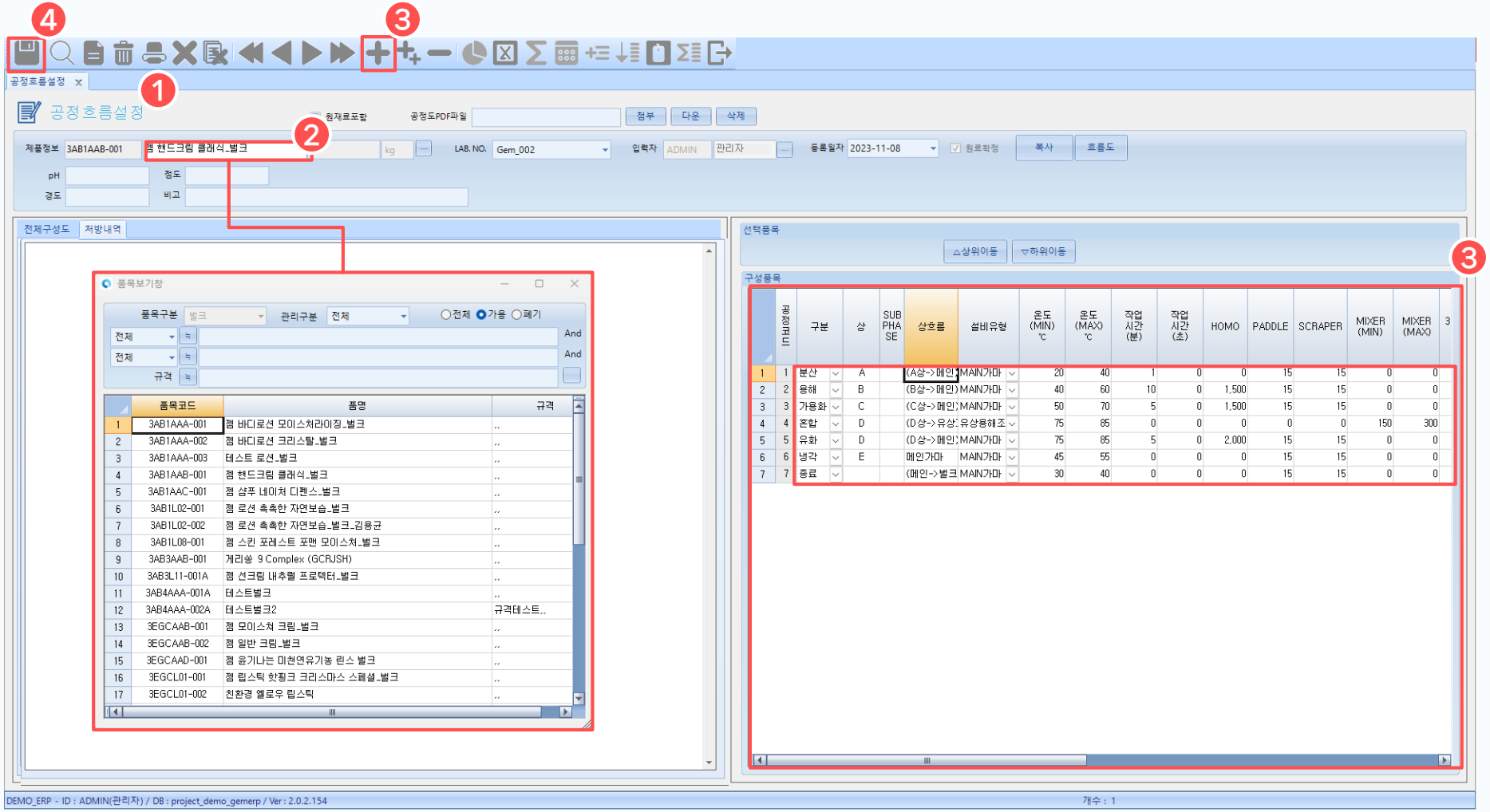

1. 공정흐름설정 화면

벌크의 공정흐름을 설정하는 화면입니다.

2. 품목 설정

공정흐름을 설정할 벌크를 조회하여 선택합니다.

3. 공정흐름 구성

라인추가 버튼을 통해 라인을 추가하고 공정의 구성정보를 입력합니다.

4. 저장

[저장] 버튼을 눌러 공정흐름의 구성을 저장합니다.

02. 처방등록

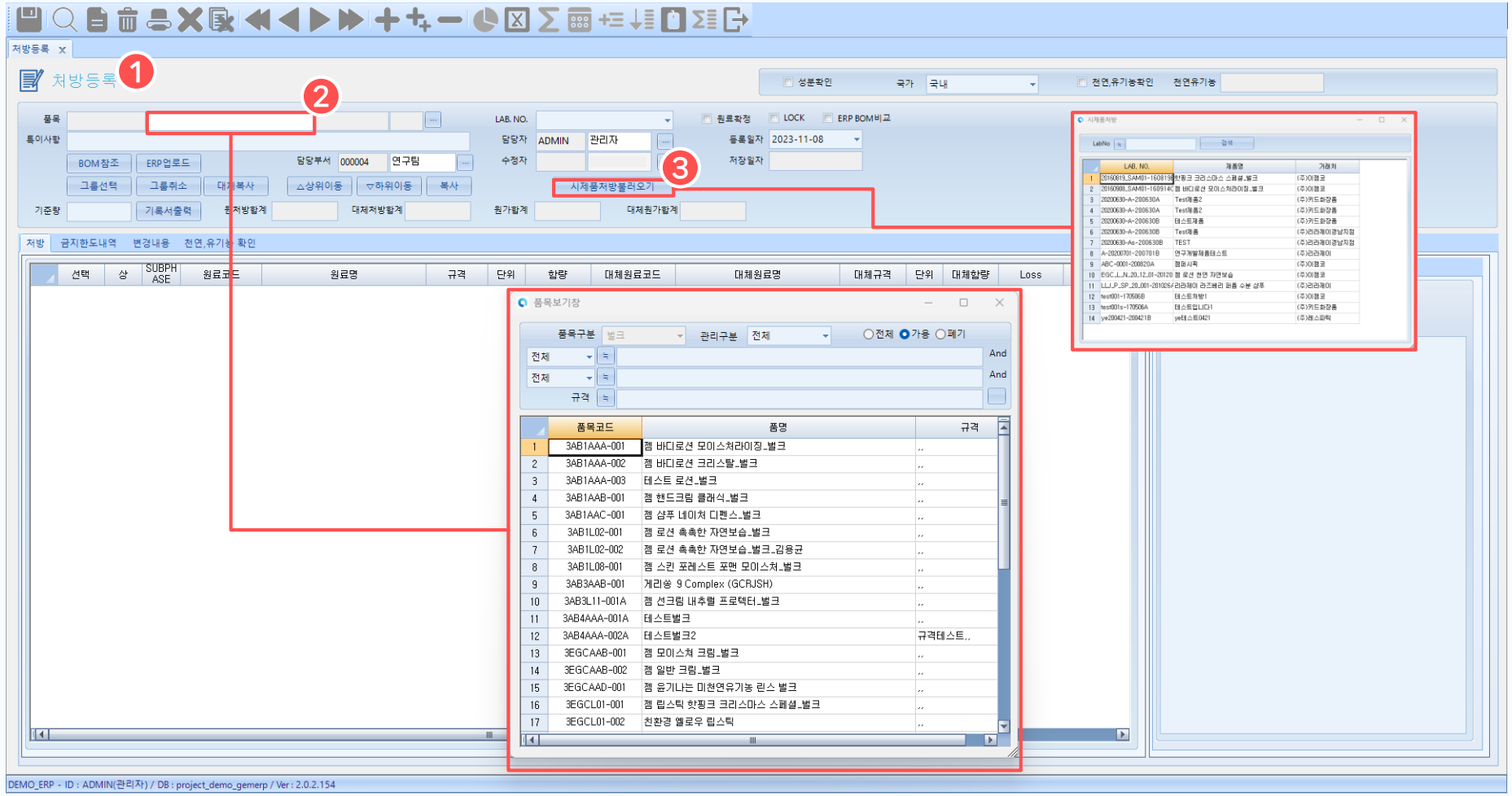

1. 처방등록 화면

벌크의 공정흐름을 설정하는 화면입니다.

2. 품목 설정

처방을 등록할 품목을 조회하여 선택합니다.

3. 시제품처방불러오기 버튼

버튼을 눌러 시제품 처방을 불러옵니다.

02. 처방등록

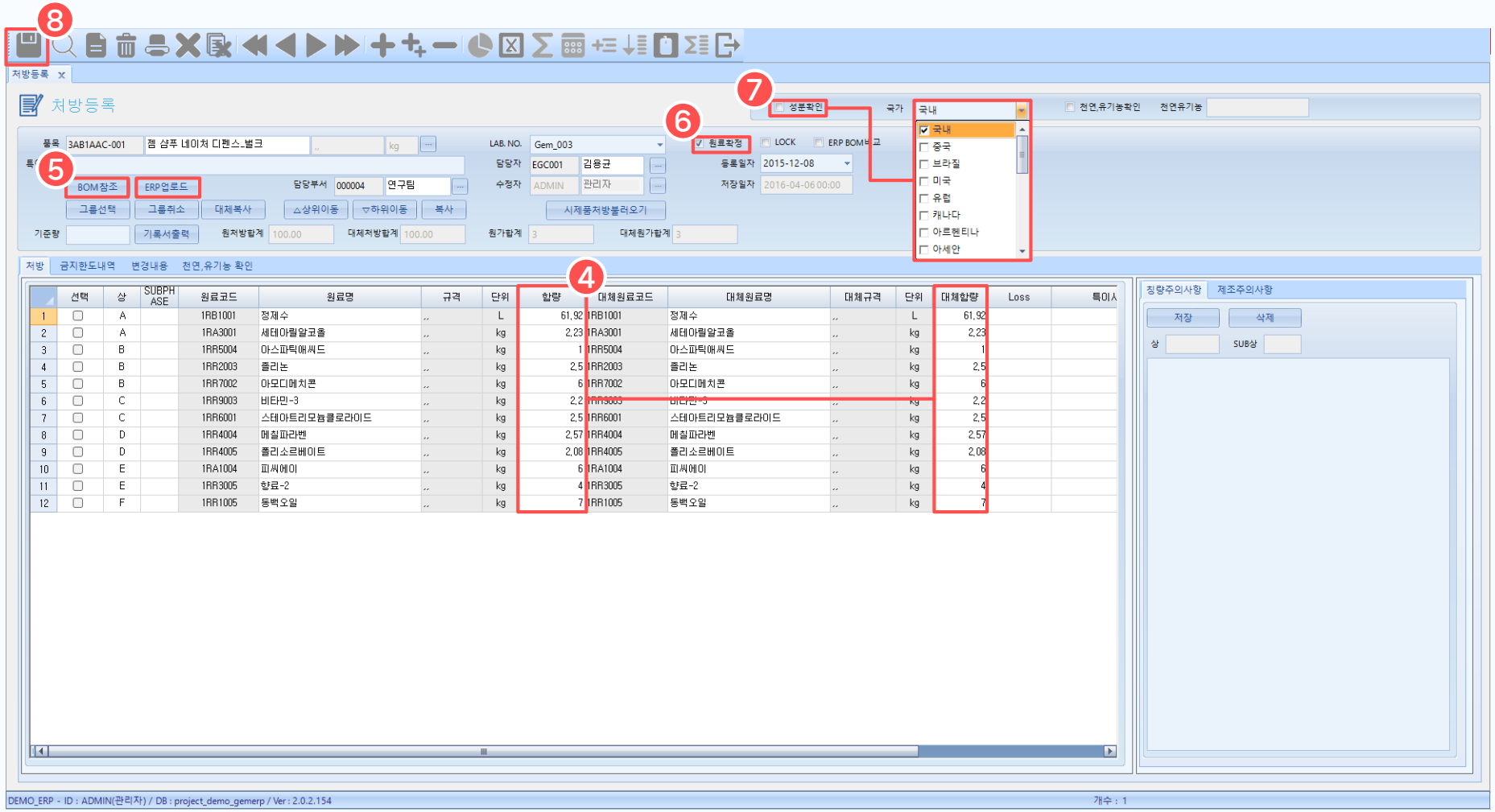

4. 처방정보 입력

각 원료의 함량과 대체함량을 입력합니다.

5. BOM 참조/ERP 업로드 버튼

BOM 참조

등록되어있는 BOM 구성도를 참조하여 처방항목에 불러옵니다.

ERP 업로드

입력한 처방항목을 BOM 구성 데이터에 업로드 합니다.

6. 원료확정 체크

원료확정을 선택하여 원료들을 확정합니다.

7. 성분확인 체크

국가를 선택후 성분확인을 진행합니다.

8. 저장 버튼

[저장] 버튼을 눌러 처방정보를 저장합니다.

03. 품목별처방기준등록현황

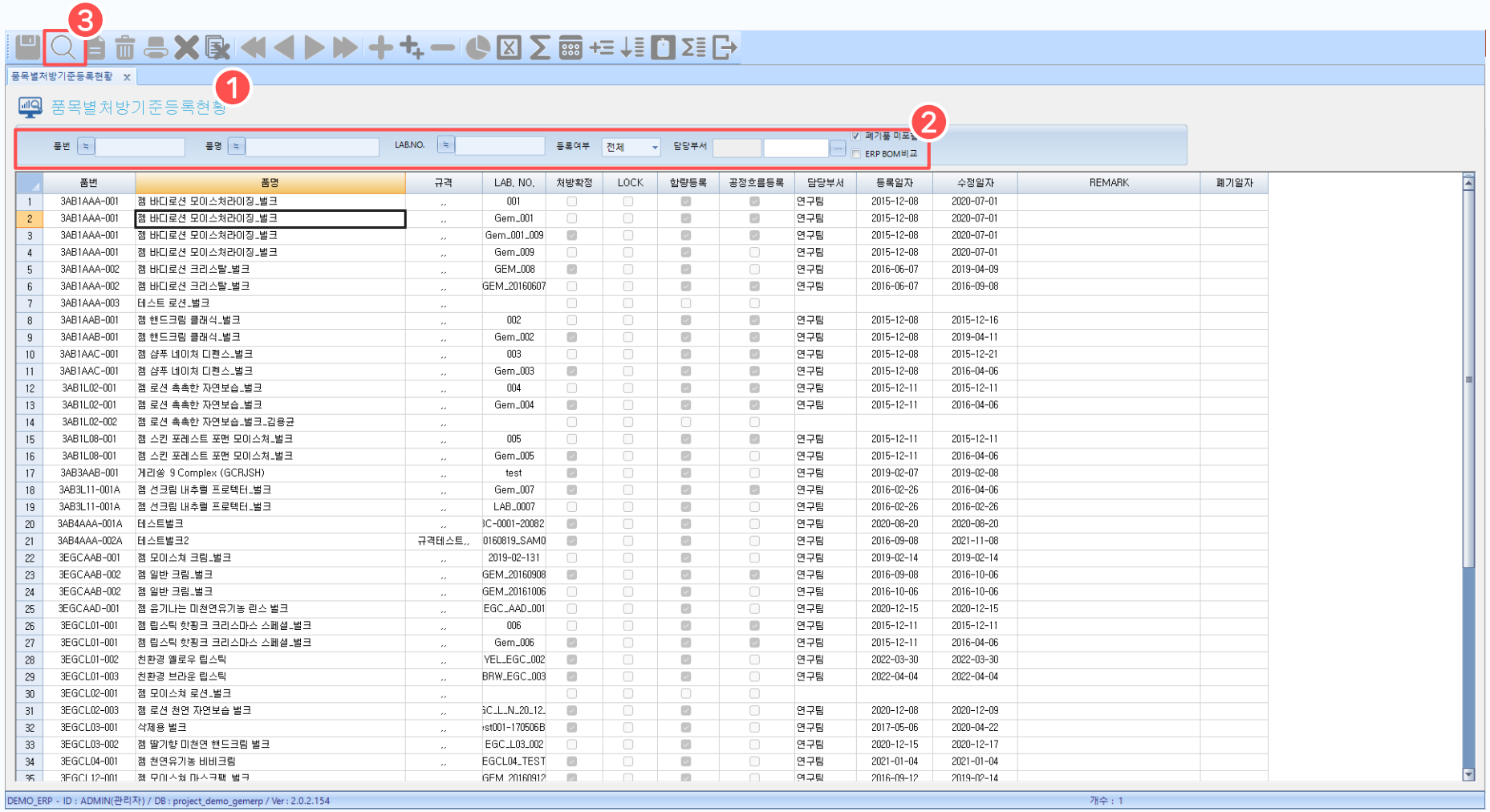

	품번	품명	규격	LAB. NO.	처방확정	LOCK	합량등록	공정흐름등록	담당부서	등록일자	수정일자	REMARK	폐기일자
1	3AB1AAA-001	젬 바디로션 모이스처라이징_벌크	,,	001			✓	✓	연구팀	2015-12-08	2020-07-01		
2	3AB1AAA-001	젬 바디로션 모이스처라이징_벌크	,,	Gem_001			✓	✓	연구팀	2015-12-08	2020-07-01		
3	3AB1AAA-001	젬 바디로션 모이스처라이징_벌크	,,	Gem_001_009	✓		✓	✓	연구팀	2015-12-08	2020-07-01		
4	3AB1AAA-001	젬 바디로션 모이스처라이징_벌크	,,	Gem_009			✓		연구팀	2015-12-08	2020-07-01		
5	3AB1AAA-002	젬 바디로션 크리스탈_벌크	,,	GEM_008	✓		✓		연구팀	2016-06-07	2019-04-09		
6	3AB1AAA-002	젬 바디로션 크리스탈_벌크	,,	GEM_20160607			✓	✓	연구팀	2016-06-07	2016-09-08		
7	3AB1AAA-003	테스트 로션_벌크	,,										
8	3AB1AAB-001	젬 핸드크림 클래식_벌크	,,	002			✓	✓	연구팀	2015-12-08	2015-12-16		
9	3AB1AAB-001	젬 핸드크림 클래식_벌크	,,	Gem_002	✓		✓	✓	연구팀	2015-12-08	2019-04-11		
10	3AB1AAC-001	젬 샴푸 네이처 디펜스_벌크	,,	003			✓	✓	연구팀	2015-12-08	2015-12-21		
11	3AB1AAC-001	젬 샴푸 네이처 디펜스_벌크	,,	Gem_003	✓		✓	✓	연구팀	2015-12-08	2016-04-06		
12	3AB1L02-001	젬 로션 촉촉한 자연보습_벌크	,,	004			✓	✓	연구팀	2015-12-11	2015-12-11		
13	3AB1L02-001	젬 로션 촉촉한 자연보습_벌크	,,	Gem_004	✓		✓	✓	연구팀	2015-12-11	2016-04-06		
14	3AB1L02-002	젬 로션 촉촉한 자연보습_벌크_김용균	,,										
15	3AB1L08-001	젬 스킨 포레스트 포맨 모이스처_벌크	,,	005			✓	✓	연구팀	2015-12-11	2015-12-11		
16	3AB1L08-001	젬 스킨 포레스트 포맨 모이스처_벌크	,,	Gem_005	✓		✓		연구팀	2015-12-11	2016-04-06		
17	3AB3AAB-001	게리쏭 9 Complex (GCRJSH)	,,	test	✓		✓		연구팀	2019-02-07	2019-02-08		
18	3AB3L11-001A	젬 선크림 내추럴 프로텍터_벌크	,,	Gem_007	✓		✓	✓	연구팀	2016-02-26	2016-04-06		
19	3AB3L11-001A	젬 선크림 내추럴 프로텍터_벌크	,,	LAB_0007			✓		연구팀	2016-02-26	2016-02-26		
20	3AB4AAA-001A	테스트벌크	,,	C-0001-20082	✓		✓		연구팀	2020-08-20	2020-08-20		
21	3AB4AAA-002A	테스트벌크2	규격테스트,,	0160819_SAM0	✓		✓		연구팀	2016-09-08	2021-11-08		
22	3EGCAAB-001	젬 모이스쳐 크림_벌크	,,	2019-02-131			✓		연구팀	2019-02-14	2019-02-14		
23	3EGCAAB-002	젬 일반 크림_벌크	,,	GEM_20160908	✓		✓	✓	연구팀	2016-09-08	2016-10-06		
24	3EGCAAB-002	젬 일반 크림_벌크	,,	GEM_20161006			✓		연구팀	2016-10-06	2016-10-06		
25	3EGCAAD-001	젬 윤기나는 미천연유기농 린스 벌크	,,	EGC_AAD_001			✓		연구팀	2020-12-15	2020-12-15		
26	3EGCL01-001	젬 립스틱 핫핑크 크리스마스 스페셜_벌크	,,	006			✓	✓	연구팀	2015-12-11	2015-12-11		
27	3EGCL01-001	젬 립스틱 핫핑크 크리스마스 스페셜_벌크	,,	Gem_006	✓		✓	✓	연구팀	2015-12-11	2016-04-06		
28	3EGCL01-002	친환경 옐로우 립스틱	,,	YEL_EGC_002	✓		✓		연구팀	2022-03-30	2022-03-30		
29	3EGCL01-003	친환경 브라운 립스틱	,,	BRW_EGC_003	✓		✓		연구팀	2022-04-04	2022-04-04		
30	3EGCL02-001	젬 모이스쳐 로션_벌크	,,										
31	3EGCL02-003	젬 로션 천연 자연보습 벌크	,,	GC_L_N_20_12_	✓		✓		연구팀	2020-12-08	2020-12-09		
32	3EGCL03-001	삭제용 벌크	,,	st001-170506B	✓		✓		연구팀	2017-05-06	2020-04-22		
33	3EGCL03-002	젬 딸기향 미천연 핸드크림 벌크	,,	EGC_L03_002			✓		연구팀	2020-12-15	2020-12-17		
34	3EGCL04-001	젬 천연유기농 비비크림	,,	EGCL04_TEST	✓		✓		연구팀	2021-01-04	2021-01-04		
35	3EGCL12-001	젬 모이스쳐 마스크팩 벌크		GEM_20160912	✓		✓		연구팀	2016-09-12	2019-02-14		

1. 품목별처방기준등록현황 화면

품목별로 처방기준등록현황을 조회하는 화면입니다.

2. 조회조건 입력

조회할 품목별처방기준등록정보의 조건을 입력합니다.

3. 조회 버튼

조회버튼을 눌러 상단의 조회조건에 맞는 품목별처방기준정보를 조회합니다.

04. 품목별처방현황

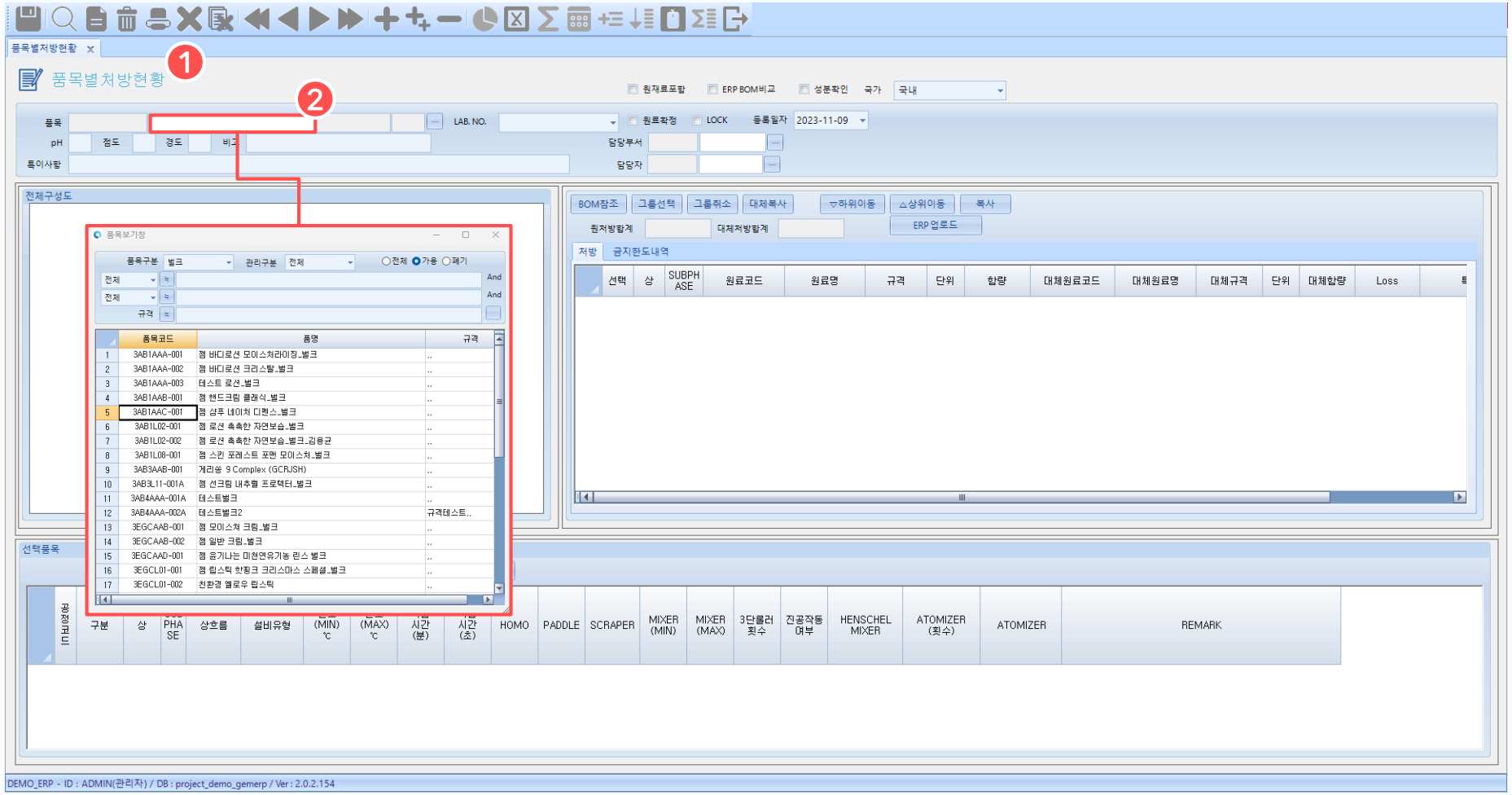

1. 품목별처방현황 화면

품목별로 처방기현황을 조회하는 화면입니다.

2. 품목 조회

품목을 조회하여 선택한 후 처방정보를 조회합니다.

04. 품목별처방현황

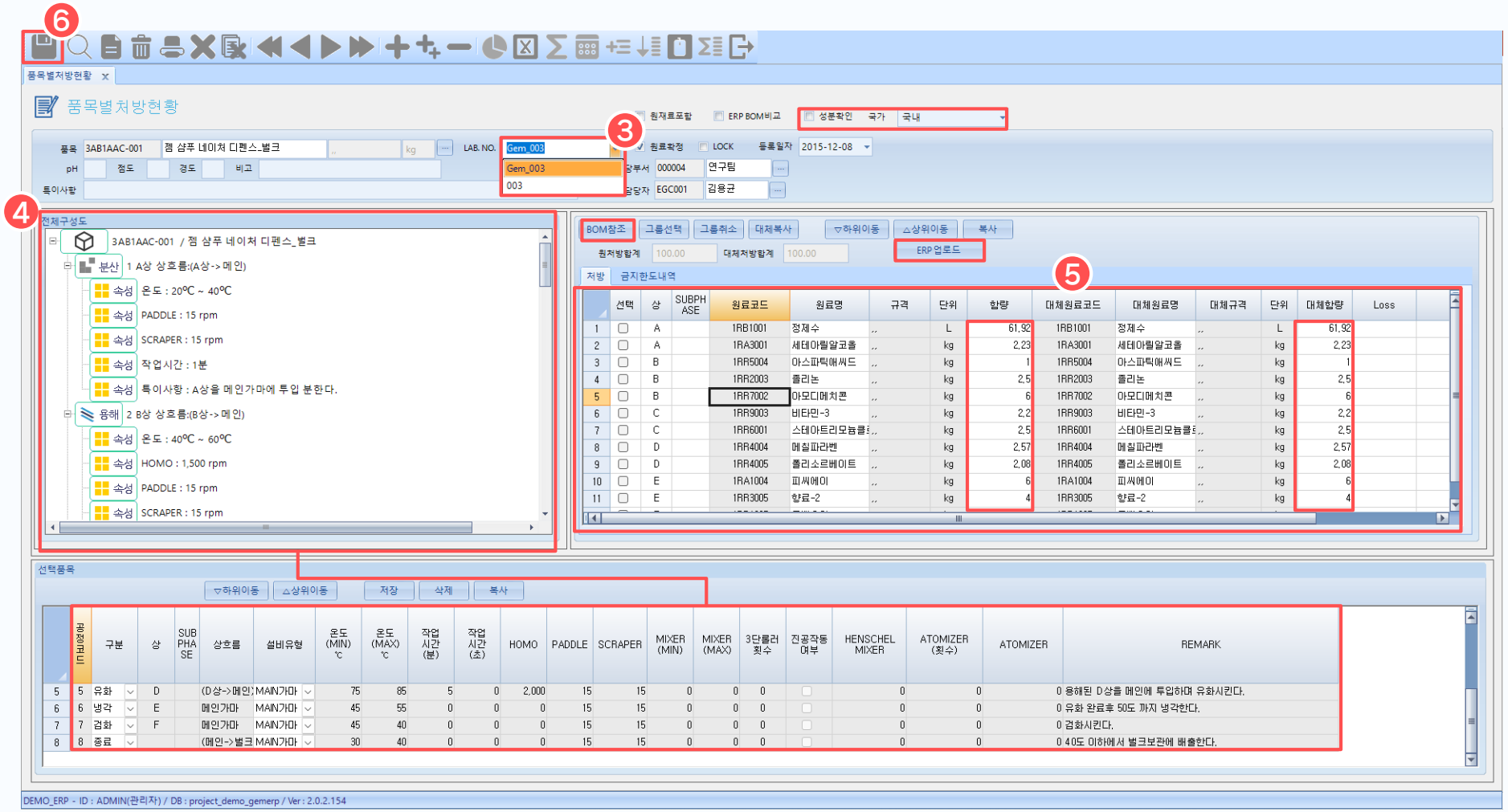

3. LAB NO. 선택

LAB NO의 선택에 따라 처방정보가 다르게 조회됩니다..

4. 구성도 조회

선택한 품목의 구성도와 흐름도를 조회할 수 있습니다.

5. 처방정보 수정

[처방등록] 화면에서 등록한 정보를 수정할 수 있습니다.

6. 저장

[저장] 버튼을 눌러 선택한 품목의 구성도와 흐름도를 조회할 수 있습니다.

05. 천연유기농품목조회

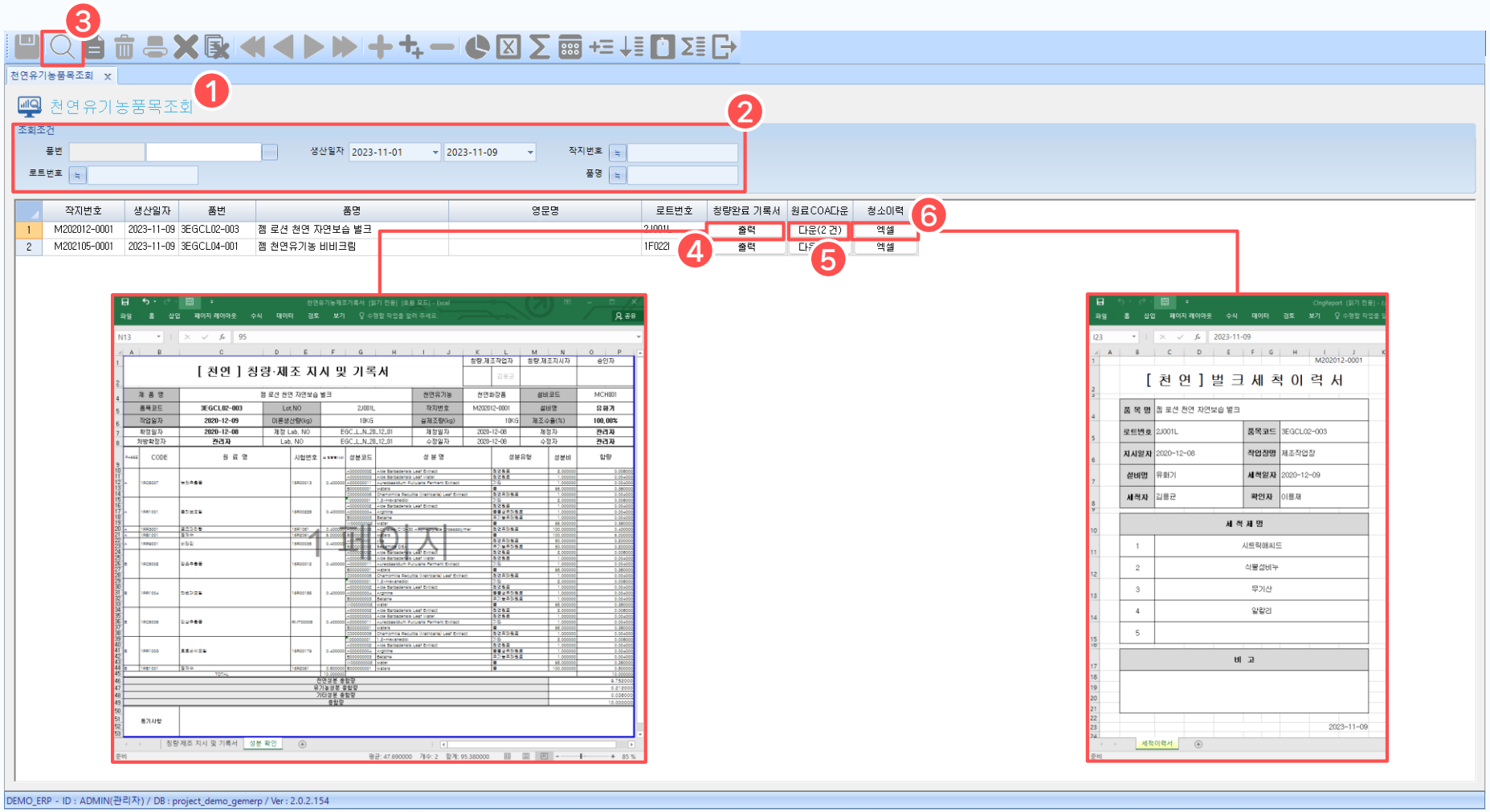

1. 천연유기농품목조회 화면

품목별로 천연유기농품목을 조회하는 화면입니다.

2. 조회조건 입력

조회할 천연유기농품목의 조건을 입력합니다.

3. 조회

[조회] 버튼을 눌러 상단의 조회조건에 맞는 천연유기농품목정보를 조회합니다.

4. 칭량완료 기록서 출력 버튼

출력 버튼을 눌러 칭량완료 기록서를 출력할 수 있습니다.

5. 원료COA다운

다운 버튼을 통해 원료 COA를 다운 받을 수 있습니다.

6. 청소이력 엑셀 버튼

버튼을 눌러 벌크세척 이력서를 다운받을 수 있습니다.