10. 연구개발관리 > 처방관리

INDEX

1. 처방관리 Flow
2. 흐름 별 메뉴도
3. 사용 매뉴얼

1. 처방관리 Flow

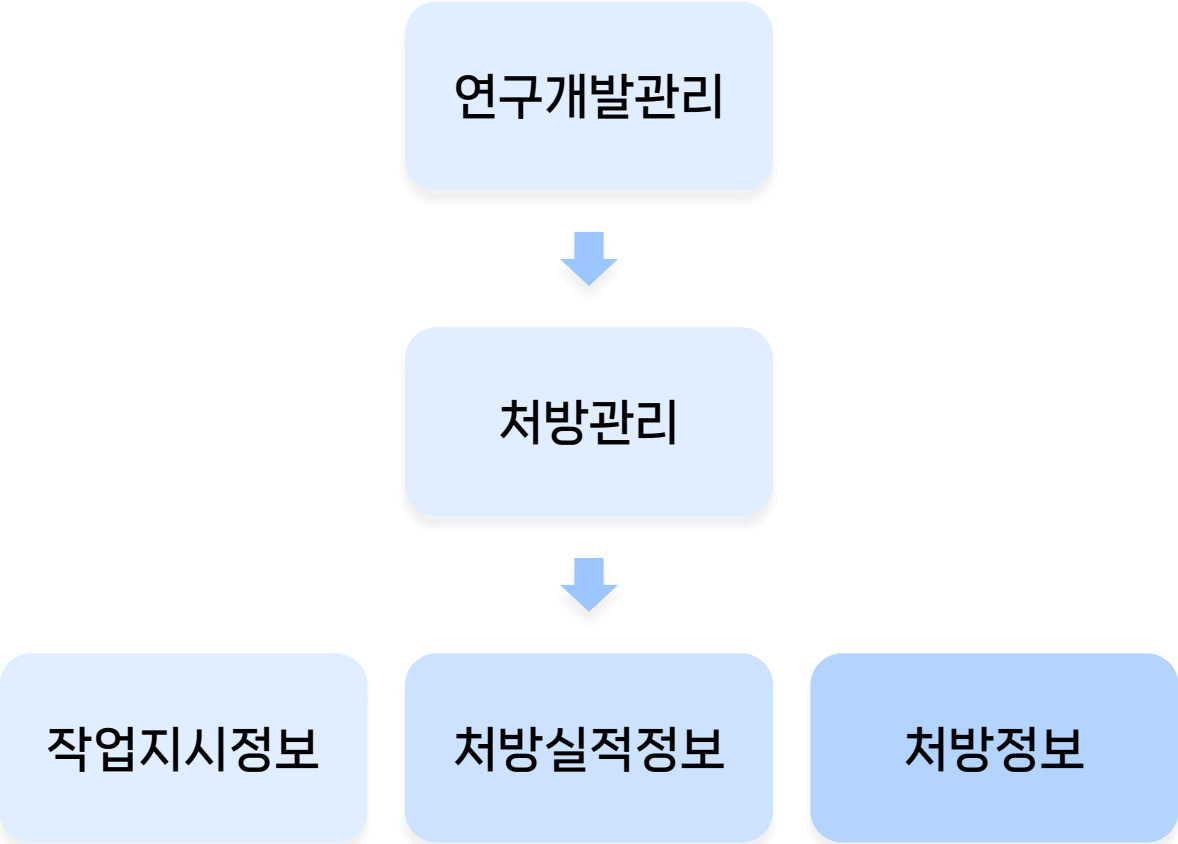

2. 흐름 별 메뉴도

작업지시정보

연구개발관리

처방관리

작업지시현황

2. 흐름 별 메뉴도

처방실적정보

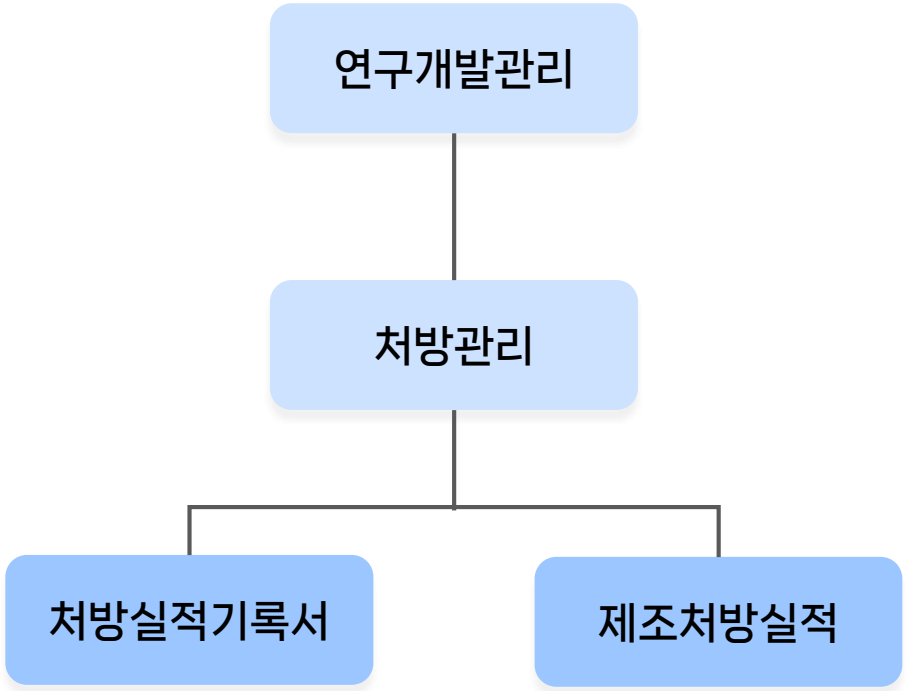

2. 흐름 별 메뉴도

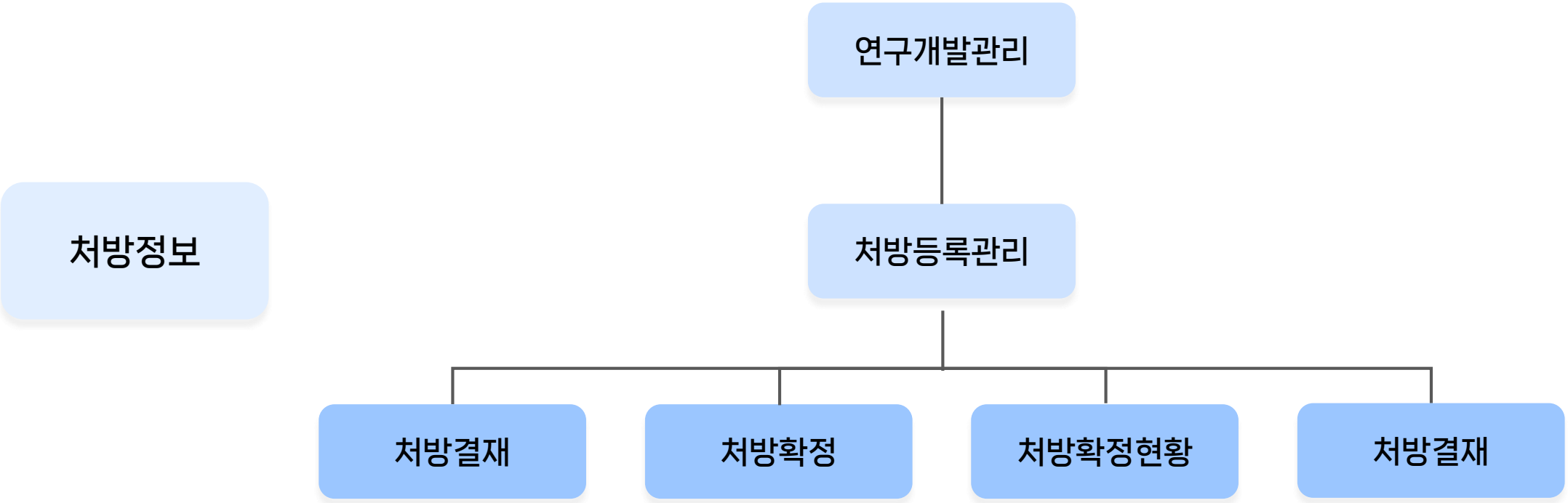

01. 작업지시현황

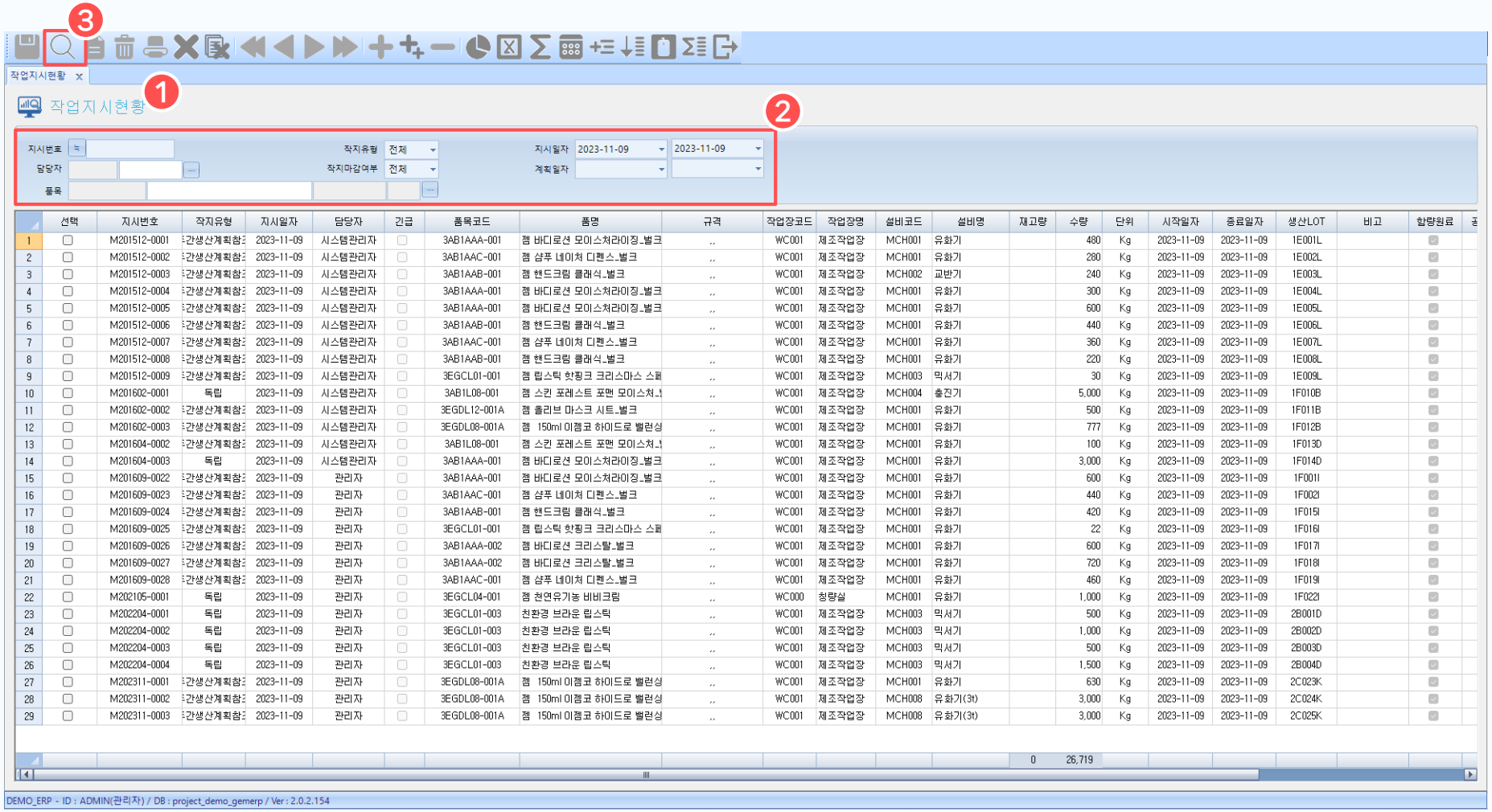

	선택	지시번호	작지유형	지시일자	담당자	긴급	품목코드	품명	규격	작업장코드	작업장명	설비코드	설비명	재고량	수량	단위	시작일자	종료일자	생산LOT	비고	합량원료
1	☐	M201512-0001	5간생산계획참조	2023-11-09	시스템관리자	☐	3AB1AAA-001	젬 바디로션 모이스처라이징_벌크	,,	WC001	제조작업장	MCH001	유화기		480	Kg	2023-11-09	2023-11-09	1E001L		☑
2	☐	M201512-0002	5간생산계획참조	2023-11-09	시스템관리자	☐	3AB1AAC-001	젬 샴푸 네이처 디펜스_벌크	,,	WC001	제조작업장	MCH001	유화기		280	Kg	2023-11-09	2023-11-09	1E002L		☑
3	☐	M201512-0003	5간생산계획참조	2023-11-09	시스템관리자	☐	3AB1AAB-001	젬 핸드크림 클래식_벌크	,,	WC001	제조작업장	MCH002	교반기		240	Kg	2023-11-09	2023-11-09	1E003L		☑
4	☐	M201512-0004	5간생산계획참조	2023-11-09	시스템관리자	☐	3AB1AAA-001	젬 바디로션 모이스처라이징_벌크	,,	WC001	제조작업장	MCH001	유화기		300	Kg	2023-11-09	2023-11-09	1E004L		☑
5	☐	M201512-0005	5간생산계획참조	2023-11-09	시스템관리자	☐	3AB1AAA-001	젬 바디로션 모이스처라이징_벌크	,,	WC001	제조작업장	MCH001	유화기		600	Kg	2023-11-09	2023-11-09	1E005L		☑
6	☐	M201512-0006	5간생산계획참조	2023-11-09	시스템관리자	☐	3AB1AAB-001	젬 핸드크림 클래식_벌크	,,	WC001	제조작업장	MCH001	유화기		440	Kg	2023-11-09	2023-11-09	1E006L		☑
7	☐	M201512-0007	5간생산계획참조	2023-11-09	시스템관리자	☐	3AB1AAC-001	젬 샴푸 네이처 디펜스_벌크	,,	WC001	제조작업장	MCH001	유화기		360	Kg	2023-11-09	2023-11-09	1E007L		☑
8	☐	M201512-0008	5간생산계획참조	2023-11-09	시스템관리자	☐	3AB1AAB-001	젬 핸드크림 클래식_벌크	,,	WC001	제조작업장	MCH001	유화기		220	Kg	2023-11-09	2023-11-09	1E008L		☑
9	☐	M201512-0009	5간생산계획참조	2023-11-09	시스템관리자	☐	3EGCL01-001	젬 립스틱 핫핑크 크리스마스 스페	,,	WC001	제조작업장	MCH003	믹서기		30	Kg	2023-11-09	2023-11-09	1E009L		☑
10	☐	M201602-0001	독립	2023-11-09	시스템관리자	☐	3AB1L08-001	젬 스킨 포레스트 포맨 모이스처_	,,	WC001	제조작업장	MCH004	충전기		5,000	Kg	2023-11-09	2023-11-09	1F010B		☑
11	☐	M201602-0002	5간생산계획참조	2023-11-09	시스템관리자	☐	3EGDL12-001A	젬 홀리브 마스크 시트_벌크	,,	WC001	제조작업장	MCH001	유화기		500	Kg	2023-11-09	2023-11-09	1F011B		☑
12	☐	M201602-0003	5간생산계획참조	2023-11-09	시스템관리자	☐	3EGDL08-001A	젬 150ml 이젬코 하이드로 밸런싱	,,	WC001	제조작업장	MCH001	유화기		777	Kg	2023-11-09	2023-11-09	1F012B		☑
13	☐	M201604-0002	5간생산계획참조	2023-11-09	시스템관리자	☐	3AB1L08-001	젬 스킨 포레스트 포맨 모이스처_	,,	WC001	제조작업장	MCH001	유화기		100	Kg	2023-11-09	2023-11-09	1F013D		☑
14	☐	M201604-0003	독립	2023-11-09	시스템관리자	☐	3AB1AAA-001	젬 바디로션 모이스처라이징_벌크	,,	WC001	제조작업장	MCH001	유화기		3,000	Kg	2023-11-09	2023-11-09	1F014D		☑
15	☐	M201609-0022	5간생산계획참조	2023-11-09	관리자	☐	3AB1AAA-001	젬 바디로션 모이스처라이징_벌크	,,	WC001	제조작업장	MCH001	유화기		600	Kg	2023-11-09	2023-11-09	1F001I		☑
16	☐	M201609-0023	5간생산계획참조	2023-11-09	관리자	☐	3AB1AAC-001	젬 샴푸 네이처 디펜스_벌크	,,	WC001	제조작업장	MCH001	유화기		440	Kg	2023-11-09	2023-11-09	1F002I		☑
17	☐	M201609-0024	5간생산계획참조	2023-11-09	관리자	☐	3AB1AAB-001	젬 핸드크림 클래식_벌크	,,	WC001	제조작업장	MCH001	유화기		420	Kg	2023-11-09	2023-11-09	1F015I		☑
18	☐	M201609-0025	5간생산계획참조	2023-11-09	관리자	☐	3EGCL01-001	젬 립스틱 핫핑크 크리스마스 스페	,,	WC001	제조작업장	MCH001	유화기		22	Kg	2023-11-09	2023-11-09	1F016I		☑
19	☐	M201609-0026	5간생산계획참조	2023-11-09	관리자	☐	3AB1AAA-002	젬 바디로션 크리스탈_벌크	,,	WC001	제조작업장	MCH001	유화기		600	Kg	2023-11-09	2023-11-09	1F017I		☑
20	☐	M201609-0027	5간생산계획참조	2023-11-09	관리자	☐	3AB1AAA-002	젬 바디로션 크리스탈_벌크	,,	WC001	제조작업장	MCH001	유화기		720	Kg	2023-11-09	2023-11-09	1F018I		☑
21	☐	M201609-0028	5간생산계획참조	2023-11-09	관리자	☐	3AB1AAC-001	젬 샴푸 네이처 디펜스_벌크	,,	WC001	제조작업장	MCH001	유화기		460	Kg	2023-11-09	2023-11-09	1F019I		☑
22	☐	M202105-0001	독립	2023-11-09	관리자	☐	3EGCL04-001	젬 천연유기농 비비크림	,,	WC000	청량실	MCH001	유화기		1,000	Kg	2023-11-09	2023-11-09	1F022I		☑
23	☐	M202204-0001	독립	2023-11-09	관리자	☐	3EGCL01-003	친환경 브라운 립스틱	,,	WC001	제조작업장	MCH003	믹서기		500	Kg	2023-11-09	2023-11-09	2B001D		☑
24	☐	M202204-0002	독립	2023-11-09	관리자	☐	3EGCL01-003	친환경 브라운 립스틱	,,	WC001	제조작업장	MCH003	믹서기		1,000	Kg	2023-11-09	2023-11-09	2B002D		☑
25	☐	M202204-0003	독립	2023-11-09	관리자	☐	3EGCL01-003	친환경 브라운 립스틱	,,	WC001	제조작업장	MCH003	믹서기		500	Kg	2023-11-09	2023-11-09	2B003D		☑
26	☐	M202204-0004	독립	2023-11-09	관리자	☐	3EGCL01-003	친환경 브라운 립스틱	,,	WC001	제조작업장	MCH003	믹서기		1,500	Kg	2023-11-09	2023-11-09	2B004D		☑
27	☐	M202311-0001	5간생산계획참조	2023-11-09	관리자	☐	3EGDL08-001A	젬 150ml 이젬코 하이드로 밸런싱	,,	WC001	제조작업장	MCH001	유화기		630	Kg	2023-11-09	2023-11-09	2C023K		☑
28	☐	M202311-0002	5간생산계획참조	2023-11-09	관리자	☐	3EGDL08-001A	젬 150ml 이젬코 하이드로 밸런싱	,,	WC001	제조작업장	MCH008	유화기(3t)		3,000	Kg	2023-11-09	2023-11-09	2C024K		☑
29	☐	M202311-0003	5간생산계획참조	2023-11-09	관리자	☐	3EGDL08-001A	젬 150ml 이젬코 하이드로 밸런싱	,,	WC001	제조작업장	MCH008	유화기(3t)		3,000	Kg	2023-11-09	2023-11-09	2C025K		☑
														0	26,719						

1. 작업지시현황 화면

품목별로 작업지시현황을 조회하는 화면입니다.

2. 조회조건 입력

조회할 작업지시정보의 조건을 입력합니다.

3. 조회

[조회] 버튼을 눌러 상단의 조회조건에 맞는 작업지시정보를 조회합니다.

02. 처방실적기록서

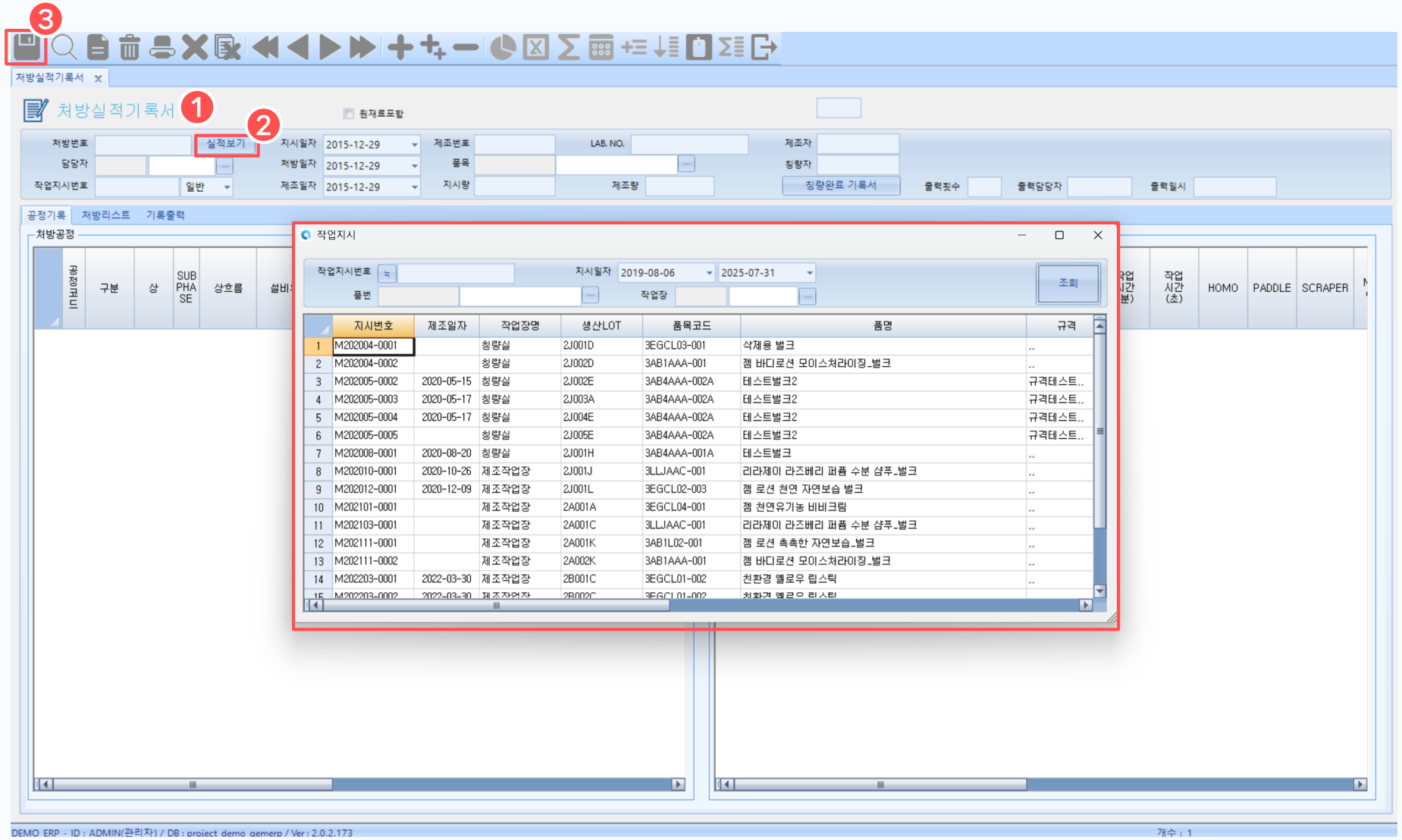

1. 처방실적기록서 화면

품목별로 처방실적기록서를 입력하는 화면입니다.

2. 실적보기 버튼

작업지시별 실적을 조회하고 선택합니다.

3. 조회 버튼

[조회]버튼을 눌러 상단의 조회조건에 맞는 처방실적기록서정보를 조회합니다.

02. 처방실적기록서

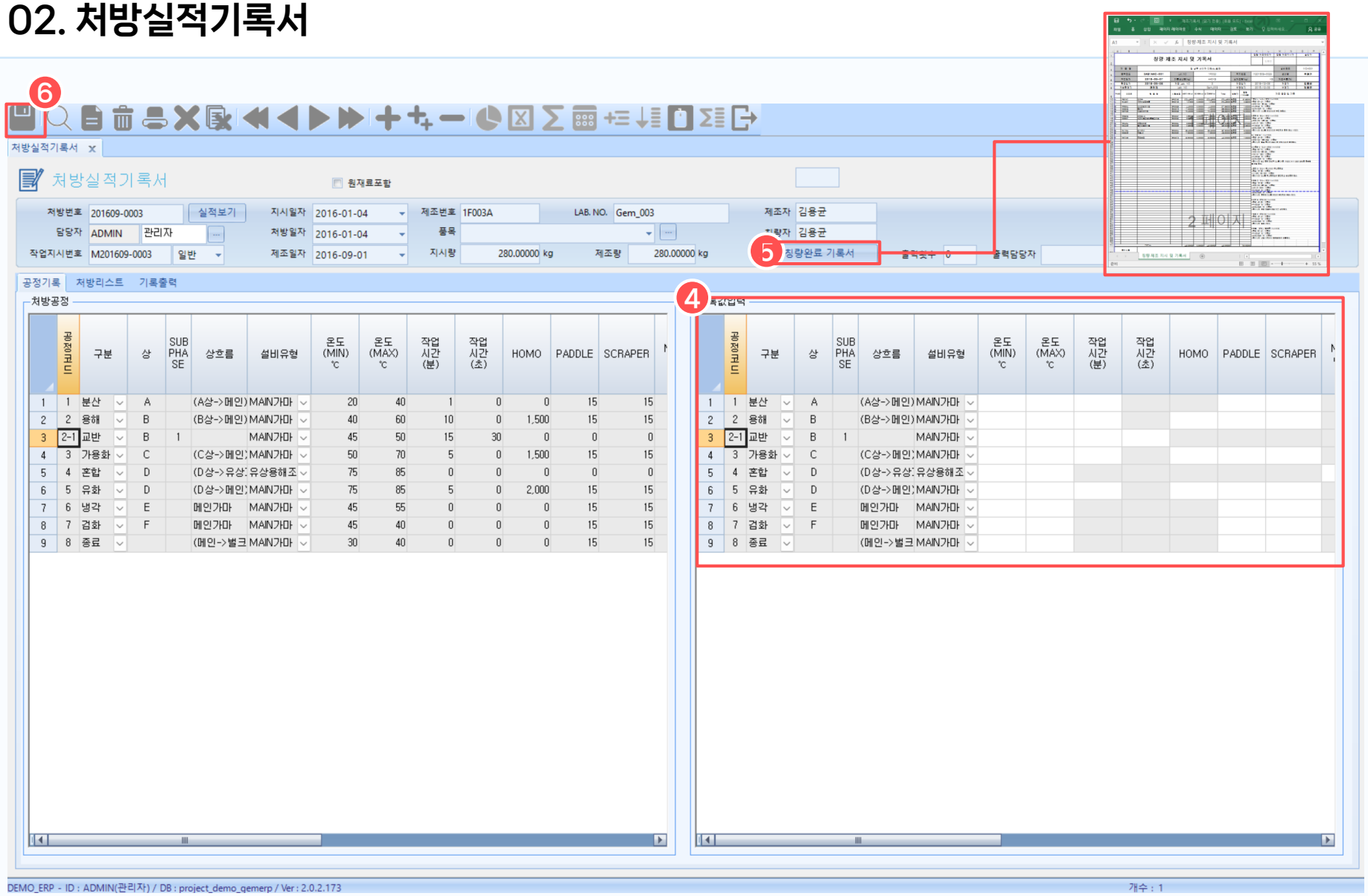

4. 기록값 입력

처방실적의 기록값을 입력합니다.

5. 칭량완료 기록서 버튼

버튼을 누르면 칭량이 완료된 기록서가 엑셀파일로 생성됩니다.

6. 저장

[저장] 버튼을 눌러서 기록값을 저장합니다.

02. 처방실적기록서

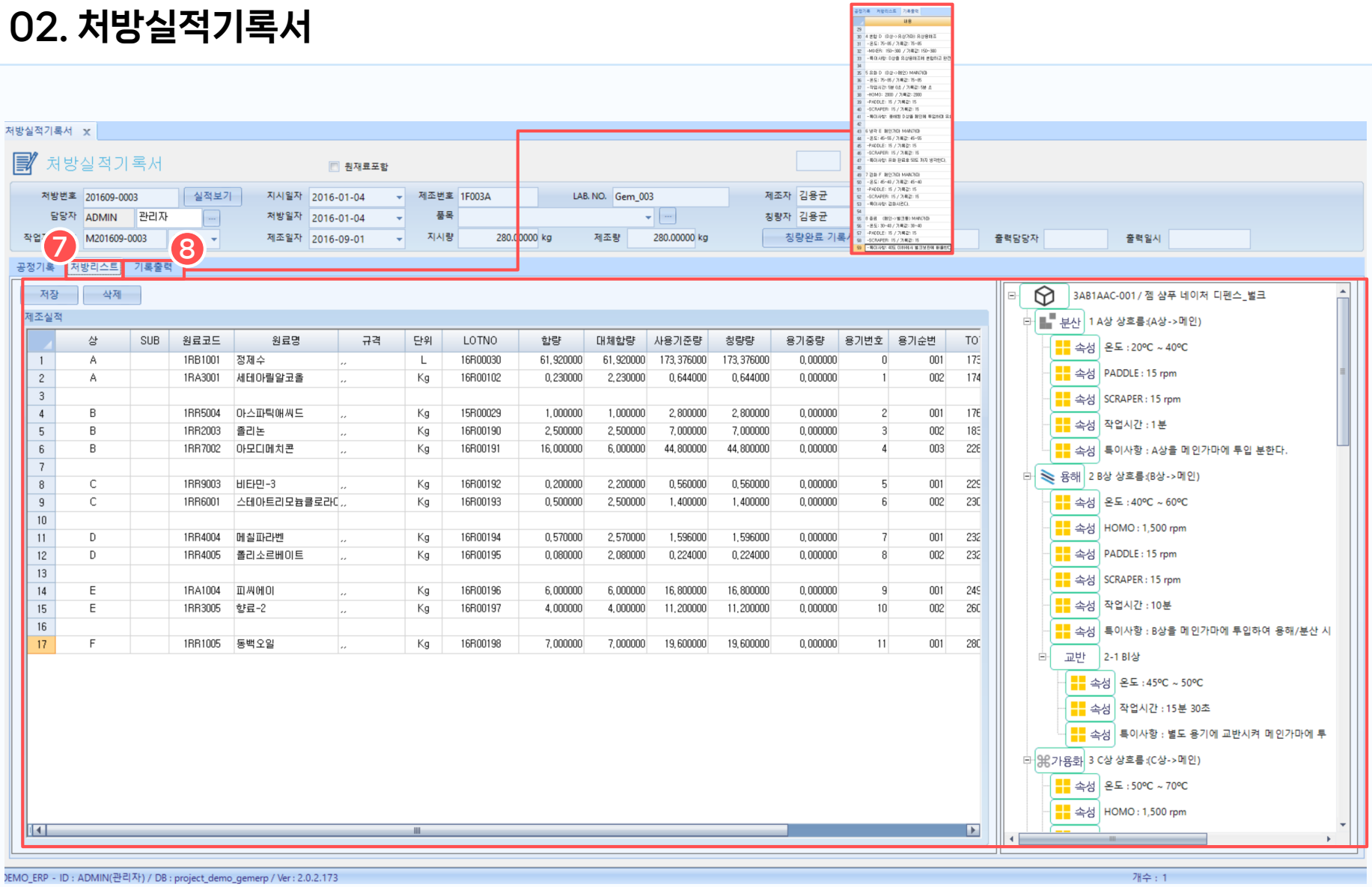

7. 처방리스트

처방리스트를 클릭하면 제조실적과 공정흐름도를 볼 수 있습니다.

8. 기록출력

저장된 기록값의 정보가 출력됩니다.

03. 처방확정

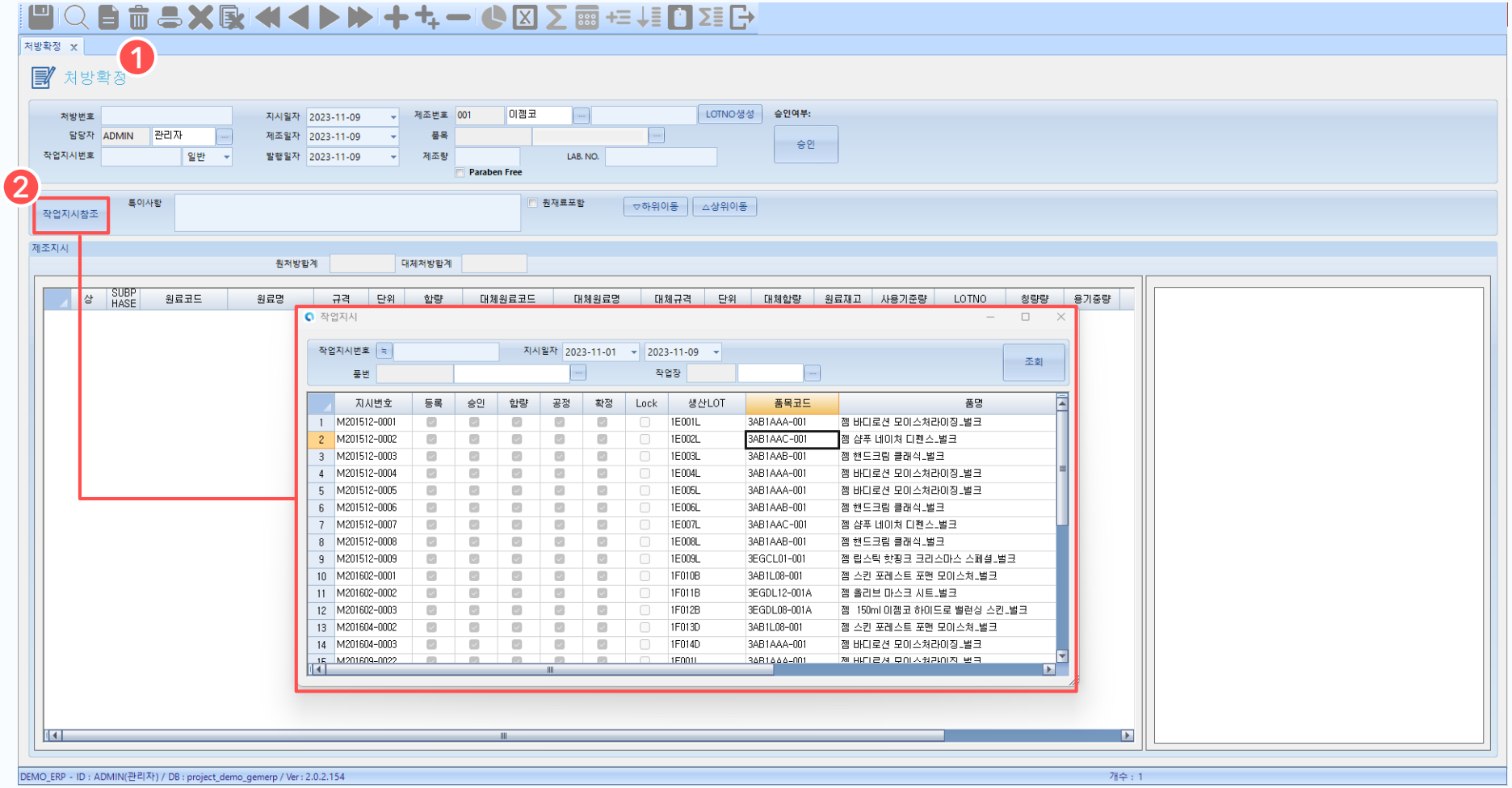

1. 처방확정 화면

처방을 확정하는 화면입니다.

2. 작업지시참조 버튼

작업지시별 벌크가 조회가 되고
처방을 확정할 벌크를 선택합니다.

03. 처방확정

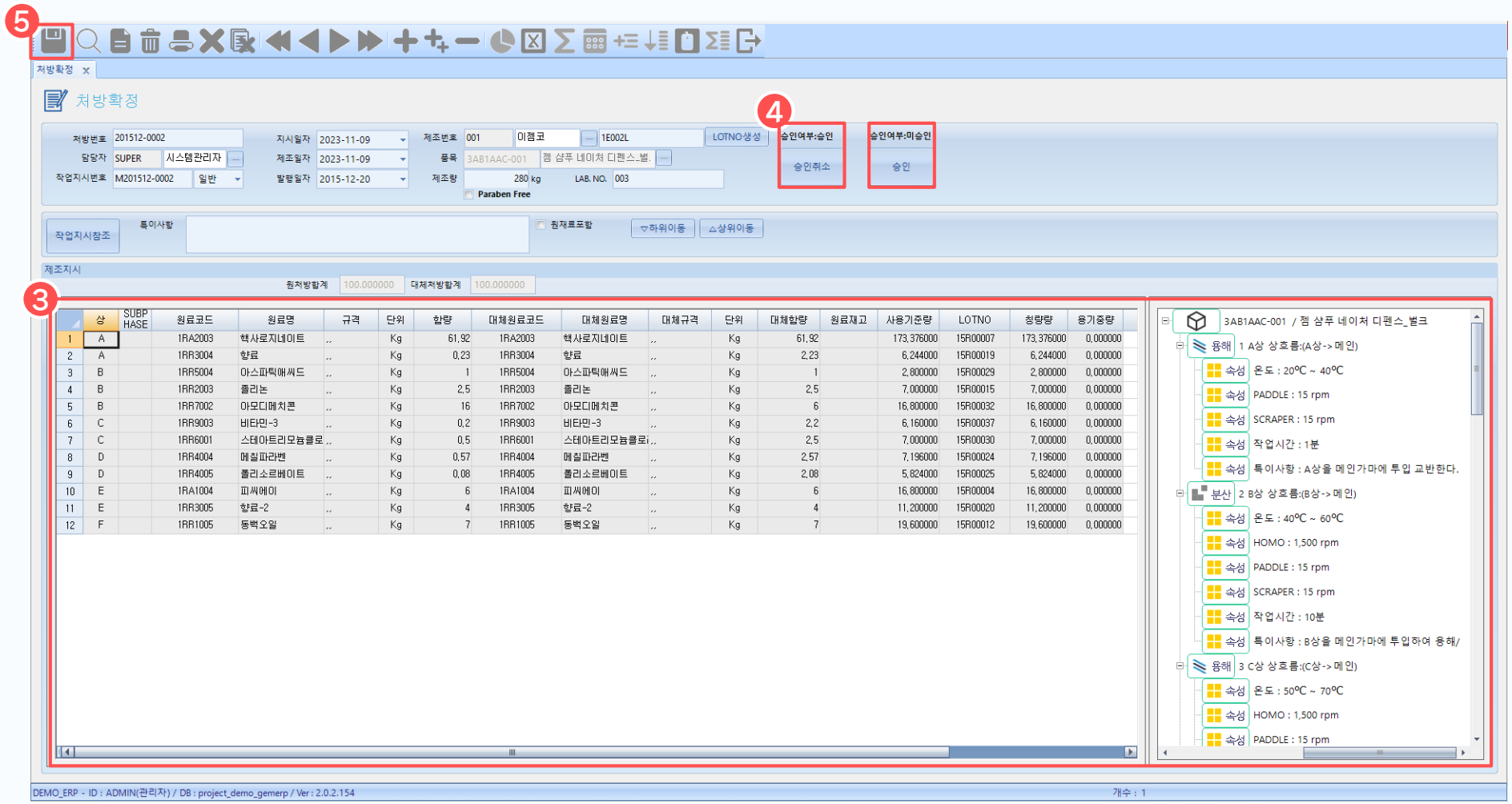

3. 제조지시 정보

처방을 확정할 제조지시의 정보가 조회됩니다.

4. 승인, 승인취소 버튼

버튼을 눌러 승인하거나 승인취소 할 수 있습니다.
실적이 등록될 경우 승인취소가 불가능합니다.

5. 저장

[저장] 버튼을 눌러 처방확정한 정보를 저장합니다.

04. 처방확정현황

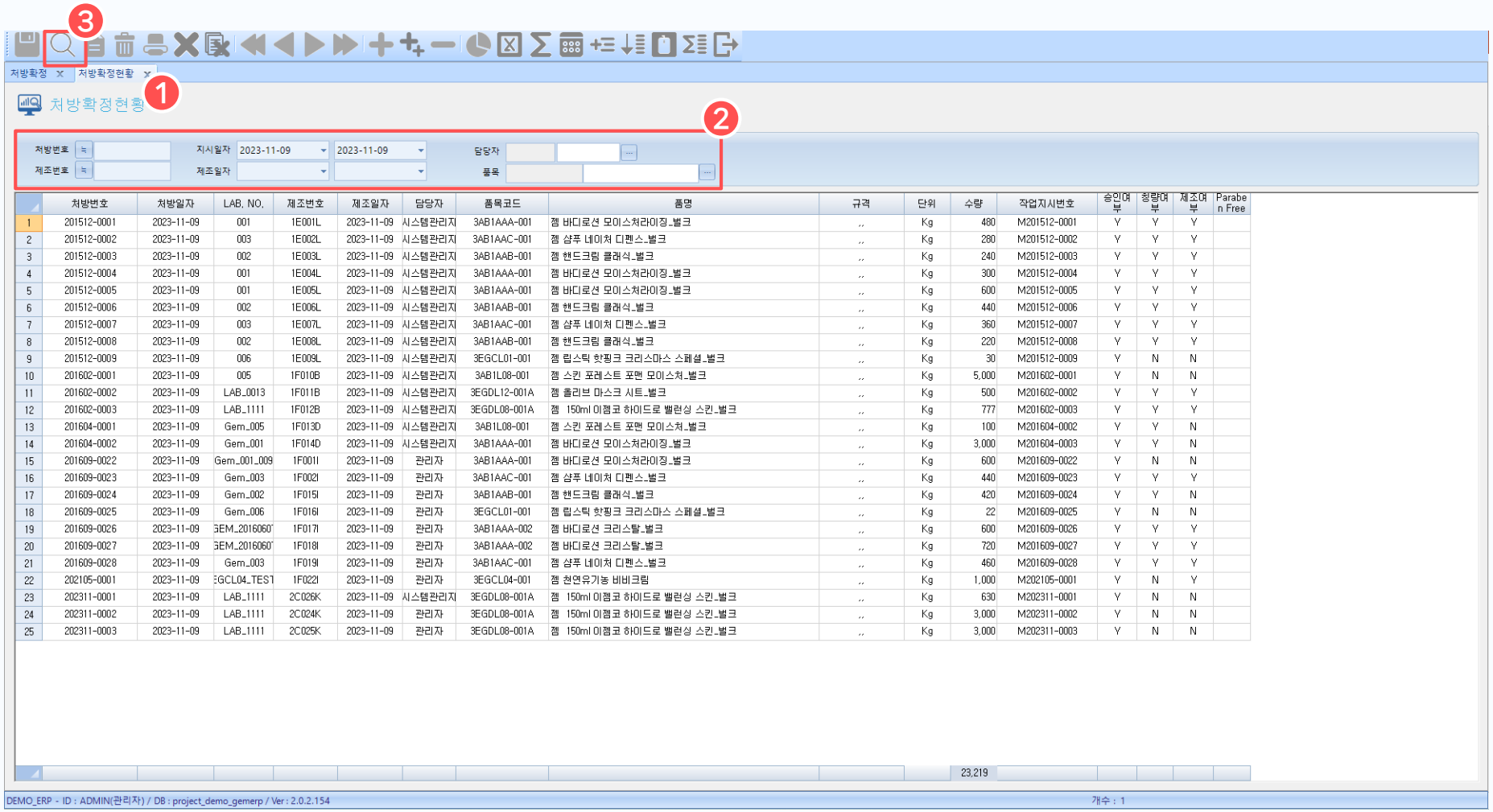

	처방번호	처방일자	LAB, NO,	제조번호	제조일자	담당자	품목코드	품명	규격	단위	수량	작업지시번호	승인여부	칭량여부	제조여부	Paraben Free
1	201512-0001	2023-11-09	001	1E001L	2023-11-09	시스템관리자	3AB1AAA-001	젬 바디로션 모이스처라이징_벌크	,,	Kg	480	M201512-0001	Y	Y	Y	
2	201512-0002	2023-11-09	003	1E002L	2023-11-09	시스템관리자	3AB1AAC-001	젬 샴푸 네이처 디펜스_벌크	,,	Kg	280	M201512-0002	Y	Y	Y	
3	201512-0003	2023-11-09	002	1E003L	2023-11-09	시스템관리자	3AB1AAB-001	젬 핸드크림 클래식_벌크	,,	Kg	240	M201512-0003	Y	Y	Y	
4	201512-0004	2023-11-09	001	1E004L	2023-11-09	시스템관리자	3AB1AAA-001	젬 바디로션 모이스처라이징_벌크	,,	Kg	300	M201512-0004	Y	Y	Y	
5	201512-0005	2023-11-09	001	1E005L	2023-11-09	시스템관리자	3AB1AAA-001	젬 바디로션 모이스처라이징_벌크	,,	Kg	600	M201512-0005	Y	Y	Y	
6	201512-0006	2023-11-09	002	1E006L	2023-11-09	시스템관리자	3AB1AAB-001	젬 핸드크림 클래식_벌크	,,	Kg	440	M201512-0006	Y	Y	Y	
7	201512-0007	2023-11-09	003	1E007L	2023-11-09	시스템관리자	3AB1AAC-001	젬 샴푸 네이처 디펜스_벌크	,,	Kg	360	M201512-0007	Y	Y	Y	
8	201512-0008	2023-11-09	002	1E008L	2023-11-09	시스템관리자	3AB1AAB-001	젬 핸드크림 클래식_벌크	,,	Kg	220	M201512-0008	Y	Y	Y	
9	201512-0009	2023-11-09	006	1E009L	2023-11-09	시스템관리자	3EGCL01-001	젬 립스틱 핫핑크 크리스마스 스페셜_벌크	,,	Kg	30	M201512-0009	Y	N	N	
10	201602-0001	2023-11-09	005	1F010B	2023-11-09	시스템관리자	3AB1L08-001	젬 스킨 포레스트 포맨 모이스쳐_벌크	,,	Kg	5,000	M201602-0001	Y	N	N	
11	201602-0002	2023-11-09	LAB_0013	1F011B	2023-11-09	시스템관리자	3EGDL12-001A	젬 홀리브 마스크 시트_벌크	,,	Kg	500	M201602-0002	Y	Y	Y	
12	201602-0003	2023-11-09	LAB_1111	1F012B	2023-11-09	시스템관리자	3EGDL08-001A	젬 150ml 이젬코 하이드로 밸런싱 스킨_벌크	,,	Kg	777	M201602-0003	Y	Y	Y	
13	201604-0001	2023-11-09	Gem_005	1F013D	2023-11-09	시스템관리자	3AB1L08-001	젬 스킨 포레스트 포맨 모이스쳐_벌크	,,	Kg	100	M201604-0002	Y	Y	N	
14	201604-0002	2023-11-09	Gem_001	1F014D	2023-11-09	시스템관리자	3AB1AAA-001	젬 바디로션 모이스처라이징_벌크	,,	Kg	3,000	M201604-0003	Y	Y	N	
15	201609-0022	2023-11-09	Gem_001_009	1F001I	2023-11-09	관리자	3AB1AAA-001	젬 바디로션 모이스처라이징_벌크	,,	Kg	600	M201609-0022	Y	N	N	
16	201609-0023	2023-11-09	Gem_003	1F002I	2023-11-09	관리자	3AB1AAC-001	젬 샴푸 네이처 디펜스_벌크	,,	Kg	440	M201609-0023	Y	Y	Y	
17	201609-0024	2023-11-09	Gem_002	1F015I	2023-11-09	관리자	3AB1AAB-001	젬 핸드크림 클래식_벌크	,,	Kg	420	M201609-0024	Y	Y	N	
18	201609-0025	2023-11-09	Gem_006	1F016I	2023-11-09	관리자	3EGCL01-001	젬 립스틱 핫핑크 크리스마스 스페셜_벌크	,,	Kg	22	M201609-0025	Y	N	N	
19	201609-0026	2023-11-09	GEM_20160607	1F017I	2023-11-09	관리자	3AB1AAA-002	젬 바디로션 크리스탈_벌크	,,	Kg	600	M201609-0026	Y	Y	Y	
20	201609-0027	2023-11-09	GEM_20160607	1F018I	2023-11-09	관리자	3AB1AAA-002	젬 바디로션 크리스탈_벌크	,,	Kg	720	M201609-0027	Y	Y	Y	
21	201609-0028	2023-11-09	Gem_003	1F019I	2023-11-09	관리자	3AB1AAC-001	젬 샴푸 네이처 디펜스_벌크	,,	Kg	460	M201609-0028	Y	Y	Y	
22	202105-0001	2023-11-09	GCL04_TEST	1F022I	2023-11-09	관리자	3EGCL04-001	젬 천연유기농 비비크림	,,	Kg	1,000	M202105-0001	Y	N	Y	
23	202311-0001	2023-11-09	LAB_1111	2C026K	2023-11-09	시스템관리자	3EGDL08-001A	젬 150ml 이젬코 하이드로 밸런싱 스킨_벌크	,,	Kg	630	M202311-0001	Y	N	N	
24	202311-0002	2023-11-09	LAB_1111	2C024K	2023-11-09	관리자	3EGDL08-001A	젬 150ml 이젬코 하이드로 밸런싱 스킨_벌크	,,	Kg	3,000	M202311-0002	Y	N	N	
25	202311-0003	2023-11-09	LAB_1111	2C025K	2023-11-09	관리자	3EGDL08-001A	젬 150ml 이젬코 하이드로 밸런싱 스킨_벌크	,,	Kg	3,000	M202311-0003	Y	N	N	
											23,219					

1. 처방확정현황 화면

처방확정현황을 조회하는 화면입니다.

2. 조회조건 입력

조회할 처방확정정보의 조건을 입력합니다.

3. 조회 버튼

[조회]버튼을 눌러 상단의 조회조건에 맞는 처방확정정보를 조회합니다.

05. 제조처방실적

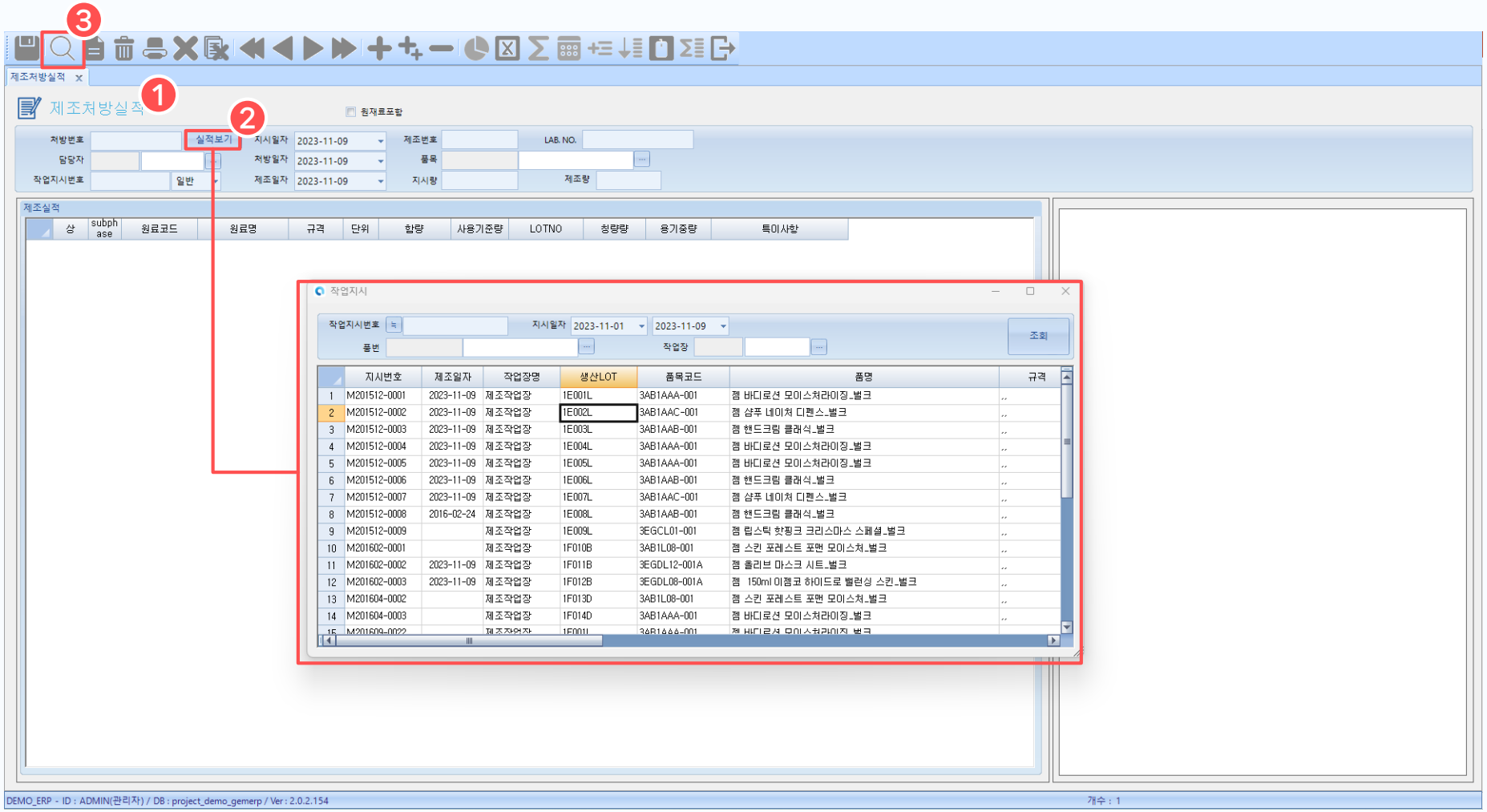

1. 제조처방실적 화면

품목별로 제조처방실적을 입력하는 화면입니다.

2. 실적보기 버튼

작업지시별 실적을 조회하고 선택합니다.

3. 조회 버튼

[조회] 버튼을 눌러 상단의 조회조건에 맞는 제조처방실적정보를 조회합니다.

05. 제조처방실적

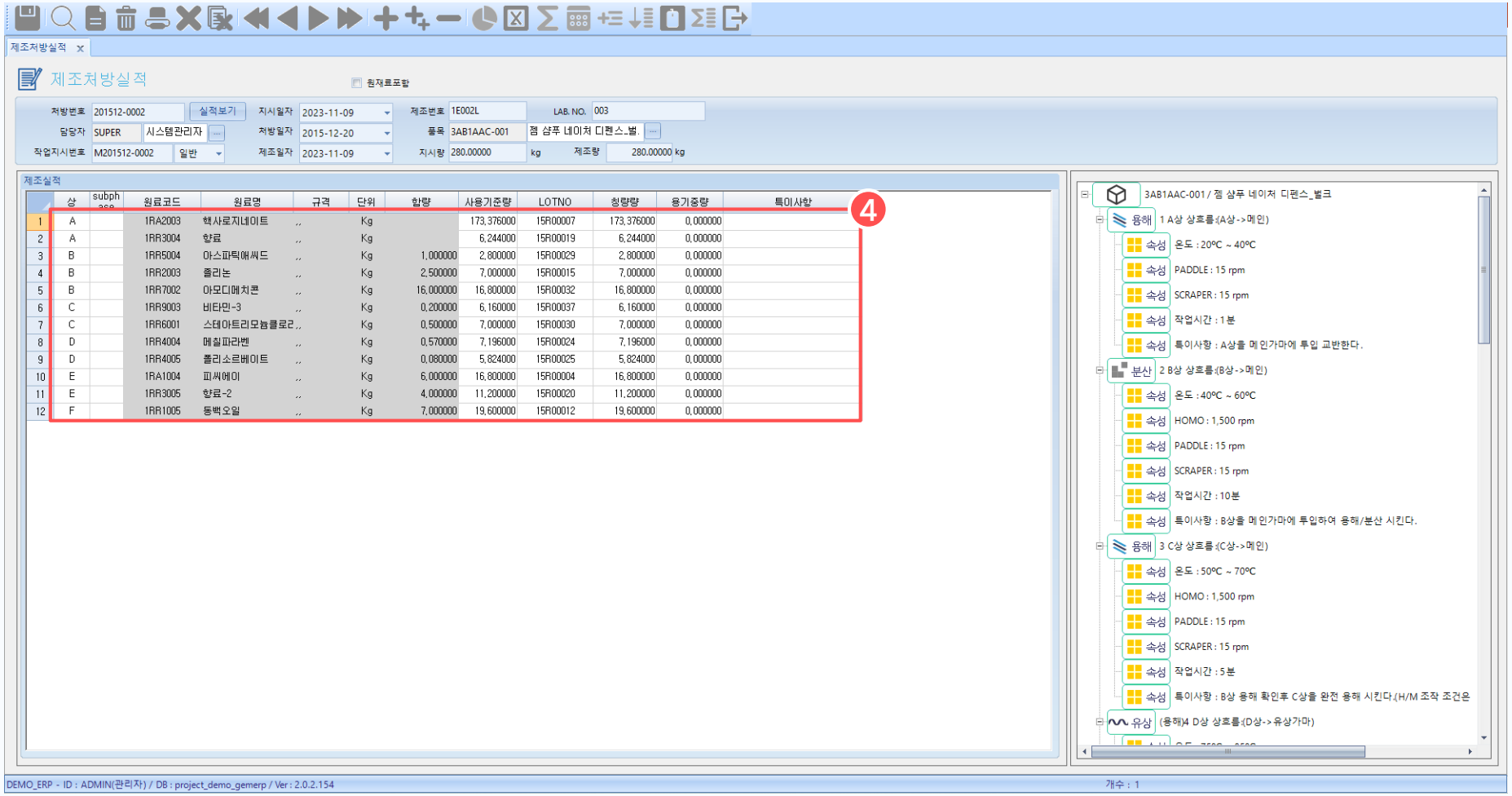

4. 제조실적 정보

실적보기에서 선택한 항목의 제조실적 정보가 조회됩니다.

06. 옵션설정 (진행 전 필수 선행)

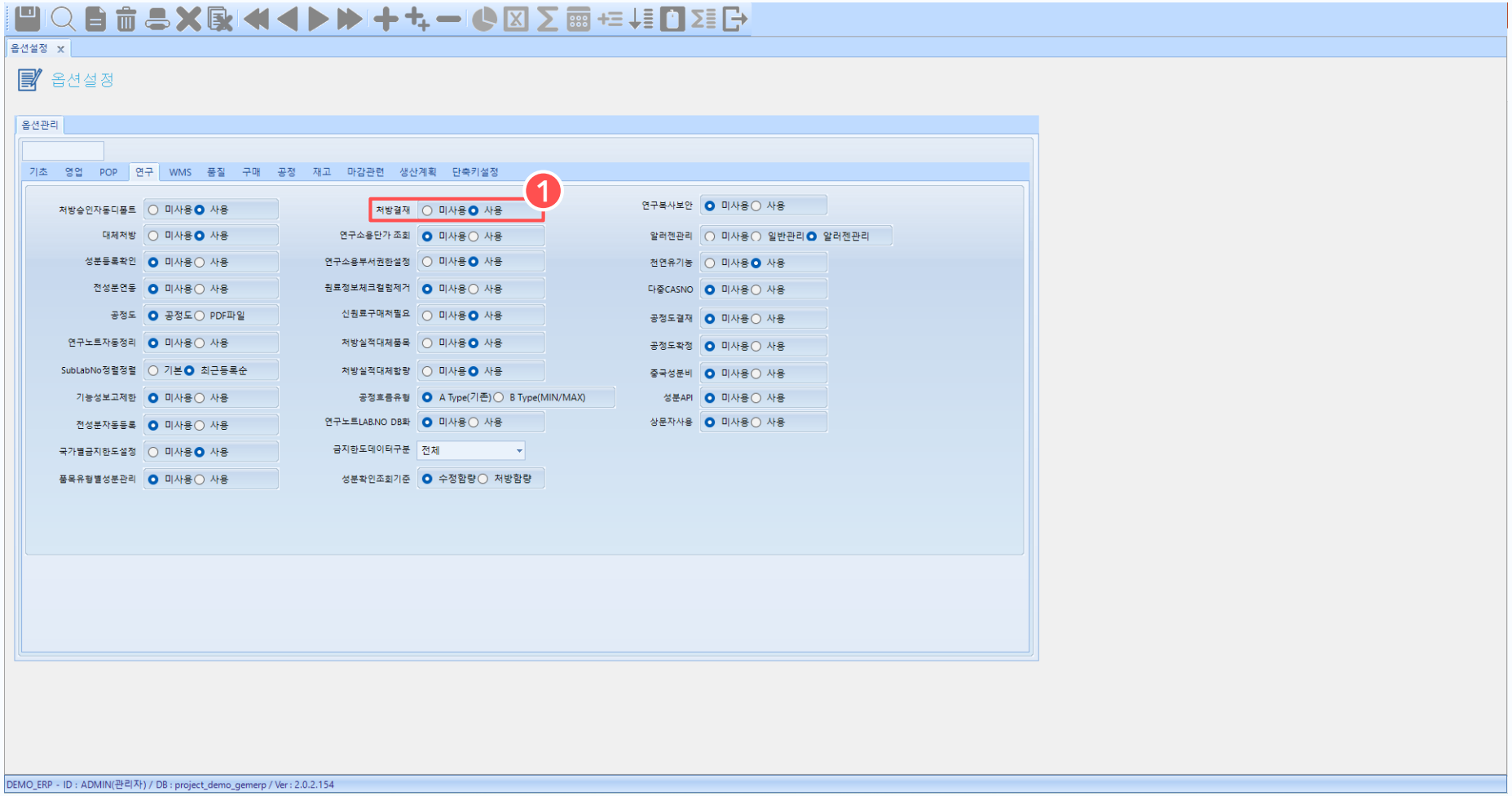

1. 옵션설정의 처방결재 사용 확인

처방결재 진행 전 필수로 체크해야
처방결재를 진행할 수 있습니다.

07. 처방결재현황

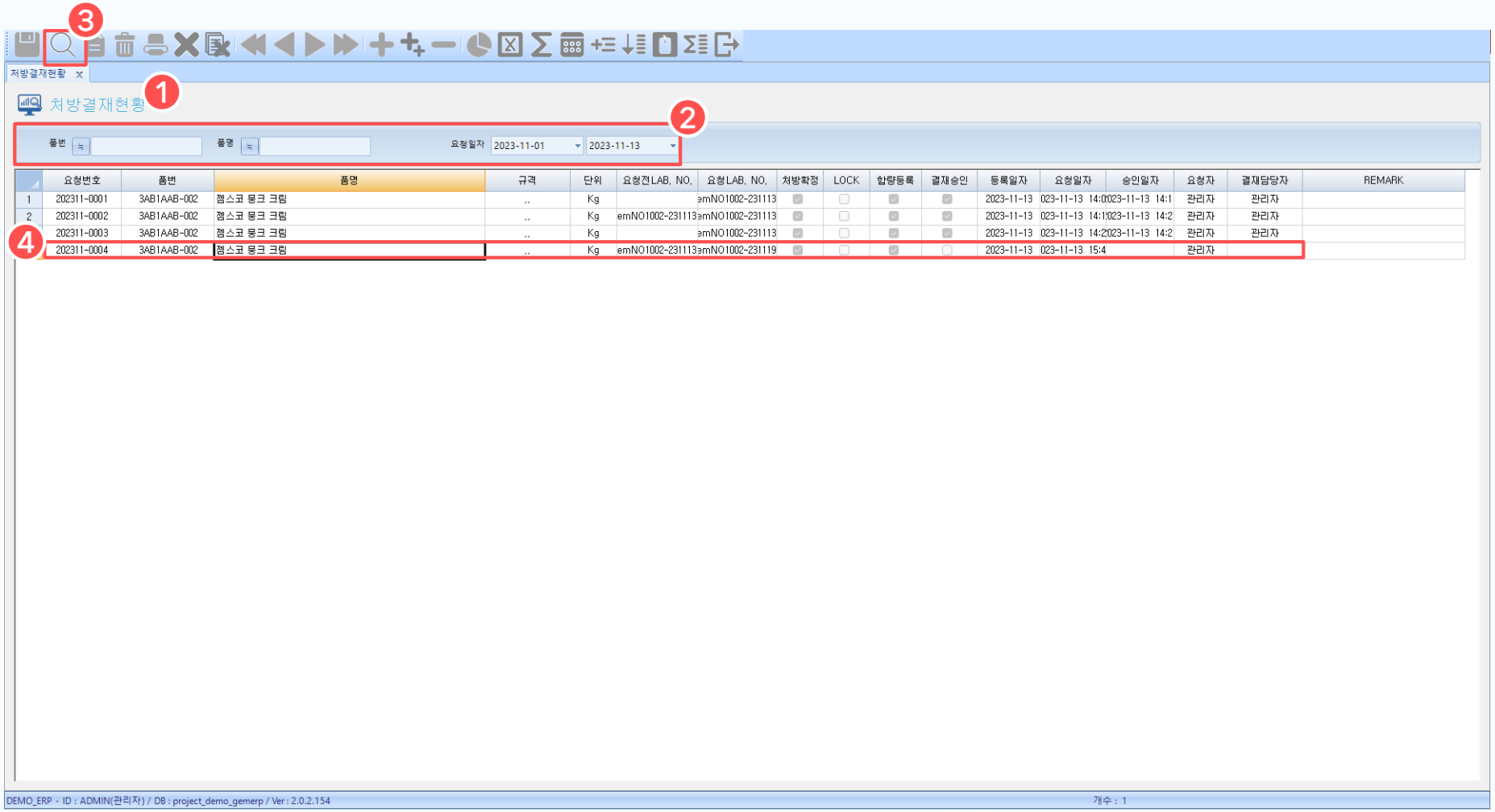

1. 처방결재현황 화면

처방결재현황을 조회하는 화면입니다.

2. 조회조건 입력

조회할 처방결재정보의 조건을 입력합니다.

3. 조회 버튼

[조회]버튼을 눌러 상단의 조회조건에 맞는 처방결재정보를 조회합니다.

4. 처방결재 화면 이동

처방결재를 진행할 항목을 클릭하면 처방결재 화면으로 이동합니다.

08. 처방결재

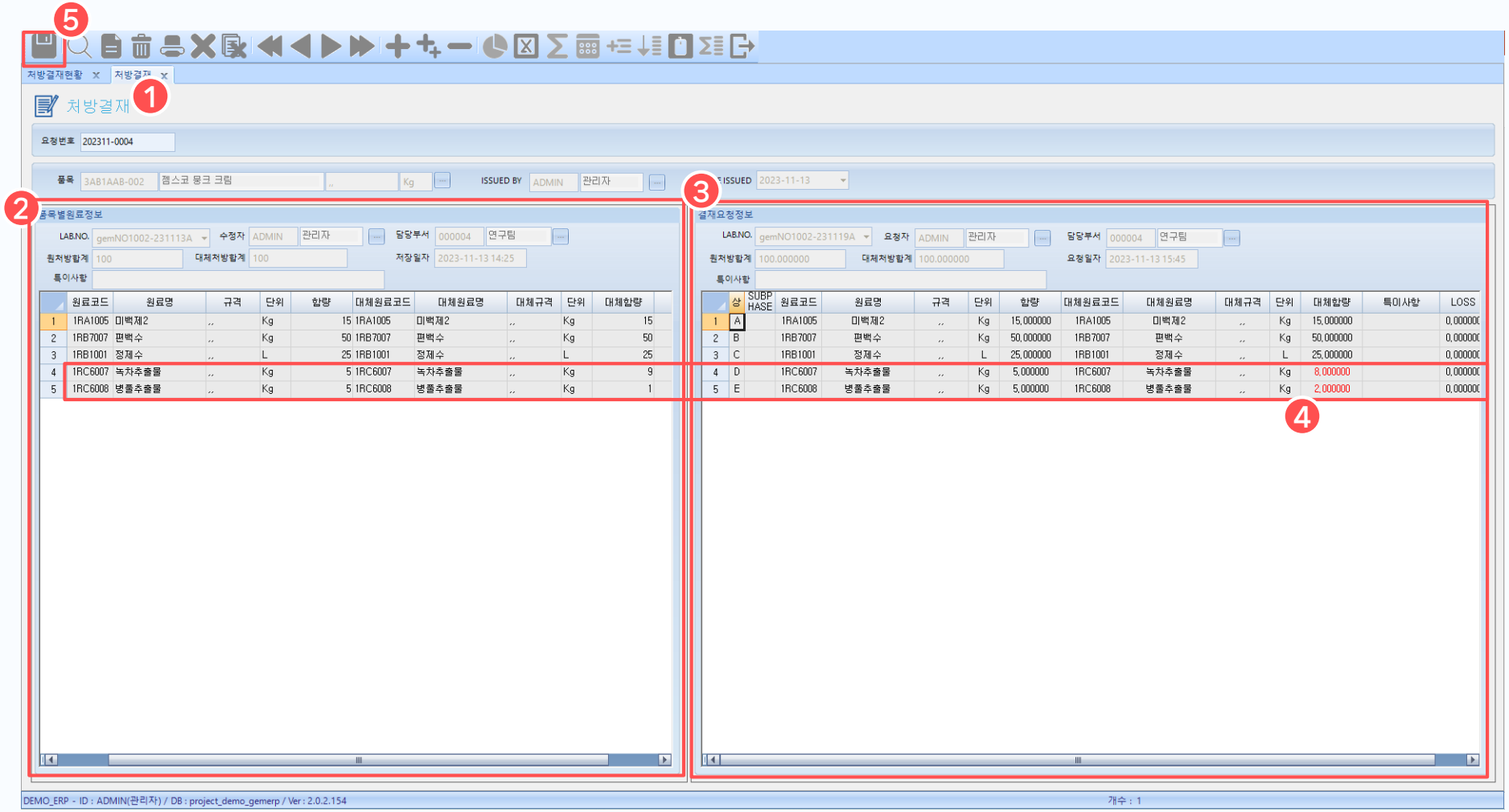

1. 처방결재 화면

처방결재을 진행하는 화면입니다.

2. 품목별원료정보

좌측에 기존에 확정되었던 처방내역이 조회됩니다.

3. 결제요청정보

우측에 결재 요청자가 요청한 처방내역이 조회됩니다.

4. 기존 처방 내역 비교

내역을 비교하여 다른 부분은 빨간색 글씨로 표시됩니다.

5. 저장

[저장] 버튼을 눌러 처방결재를 승인하여 요청한 처방내역으로 저장됩니다.

(해당 처방내역 BOM 등록)

09. 처방히스토리

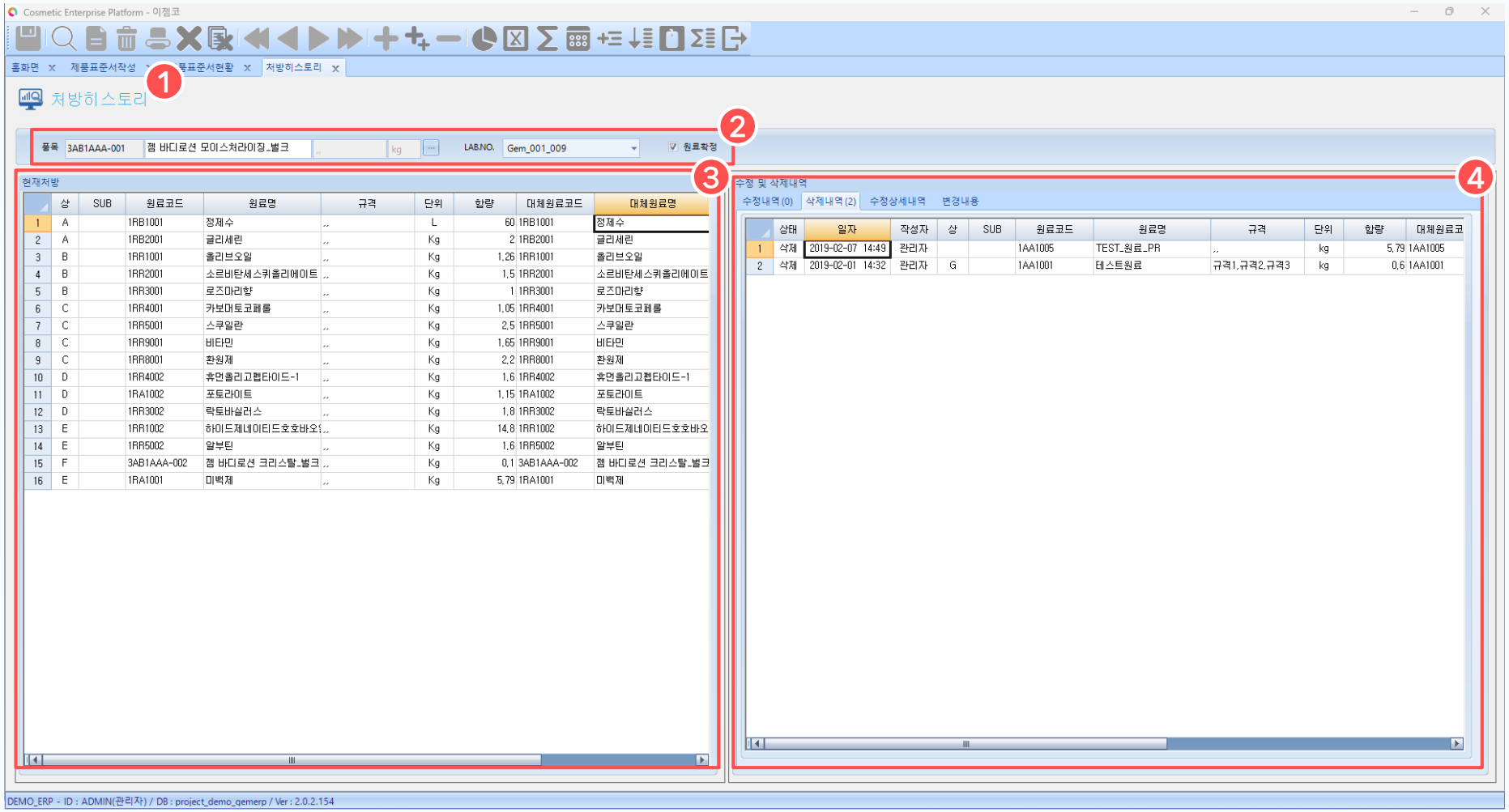

1. 처방히스토리 화면

처방의 수정, 삭제 등 변경 내역을 조회할 수 있는 화면입니다.

2. 품목 설정

처방을 조회하고자 하는 품목과 품목의 LABNO를 선택하고 [조회]버튼을 눌러 처방 내역을 조회합니다.

3. 처방 조회

해당 품목을 기준으로 등록된 원료 리스트가 조회되며 각 원료 클릭 시 우측 수정 및 상세내역 화면에서 원료마다 변경된 내역을 확인할 수 있습니다.

4. 수정 및 삭제내역

앞서 선택한 원료의 수정, 삭제, 수정 상세내역, 변경 내용을 탭으로 확인할 수 있습니다.