10. 연구개발관리관리 > 제품표준서관리

INDEX

1. 제품표준서관리 Flow
2. 흐름 별 메뉴도
3. 사용 매뉴얼

1. 제품표준서관리 Flow

연구개발관리

↓

제품표준서
관리

2. 흐름 별 메뉴도

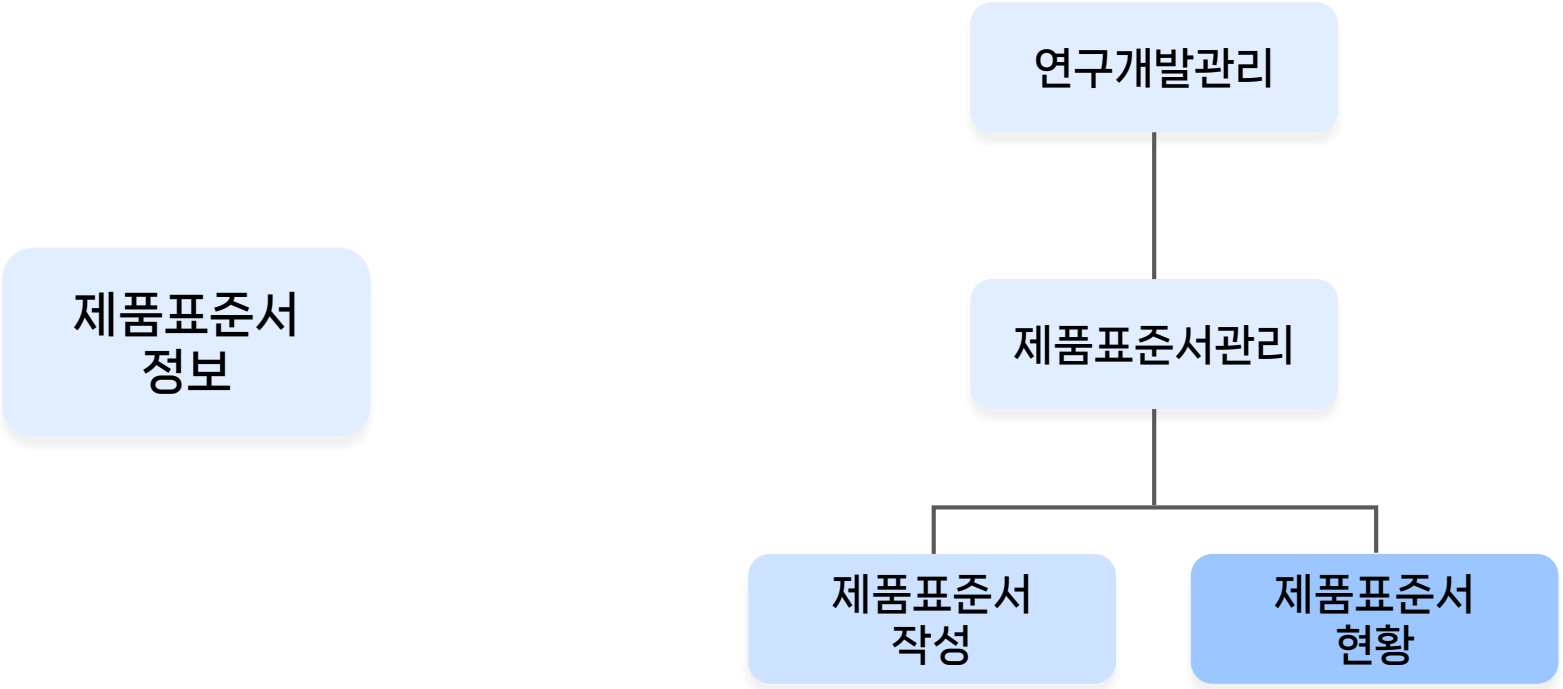

01. 제품표준서작성

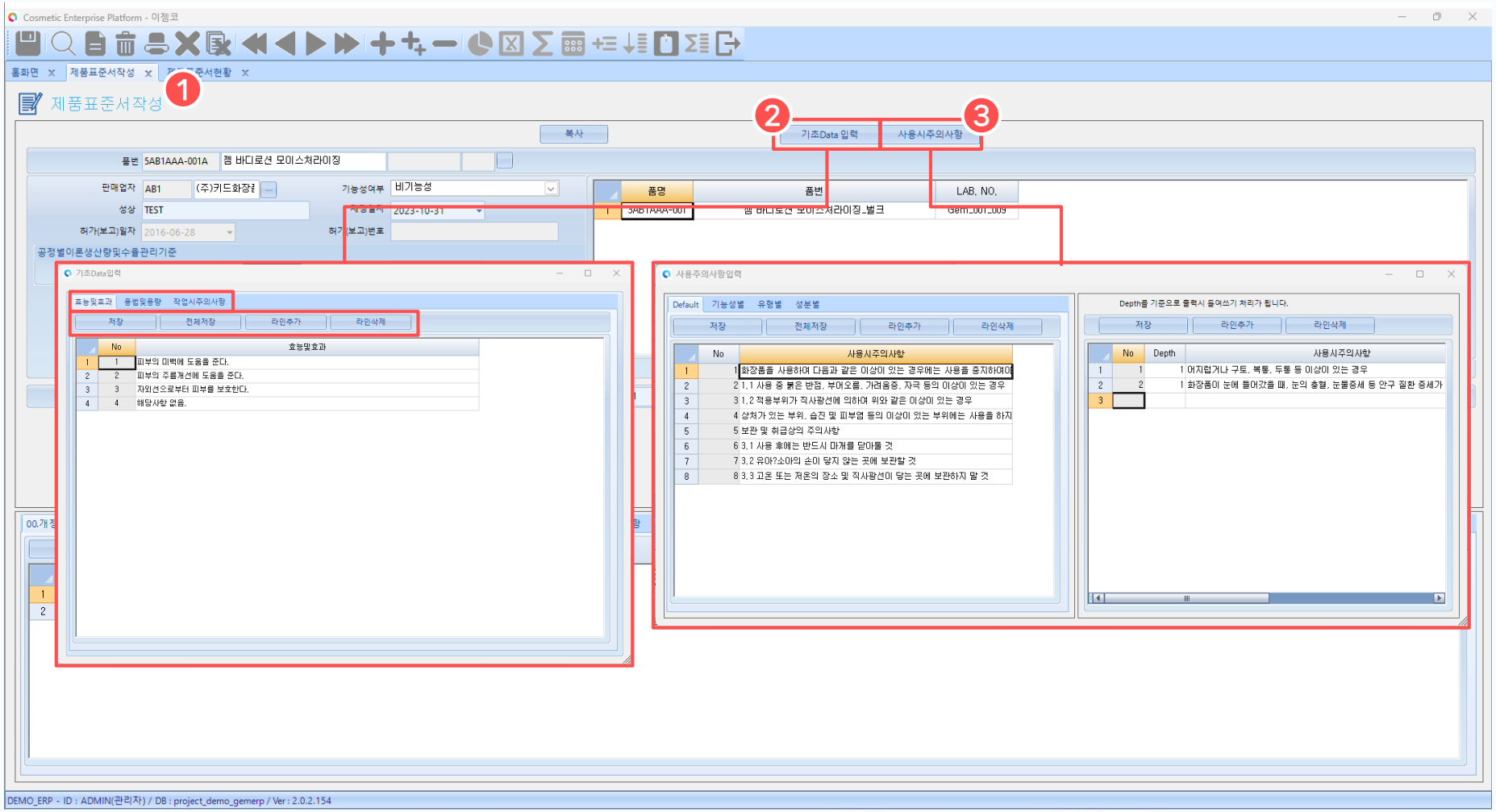

1. 제품표준서작성 화면

제품표준서 정보를 등록하는 화면입니다.

2. 기초데이터 등록

[기초데이터입력] 버튼을 클릭하여 팝업창에서 기초데이터를 등록합니다. [라인추가] 버튼을 통해 라인 생성 후 각 탭에 맞는 내용을 입력하고, [저장] 또는 [전체저장] 버튼을 눌러 입력한 내용을 저장합니다.

3. 사용시주의사항 등록

'기초데이터' 입력과 마찬가지로 사용시 주의사항 항목을 저장할 수 있는 팝업입니다. 좌측의 사용시주의사항은 기본값이며, 기본값 항목을 기준으로 하위로 등록하고자하는 항목이 있을 경우 우측에서 라인을 생성하여 추가 입력합니다.
[저장] 또는 [전체저장] 버튼을 눌러 입력한 내용을 저장합니다.

01. 제품표준서작성

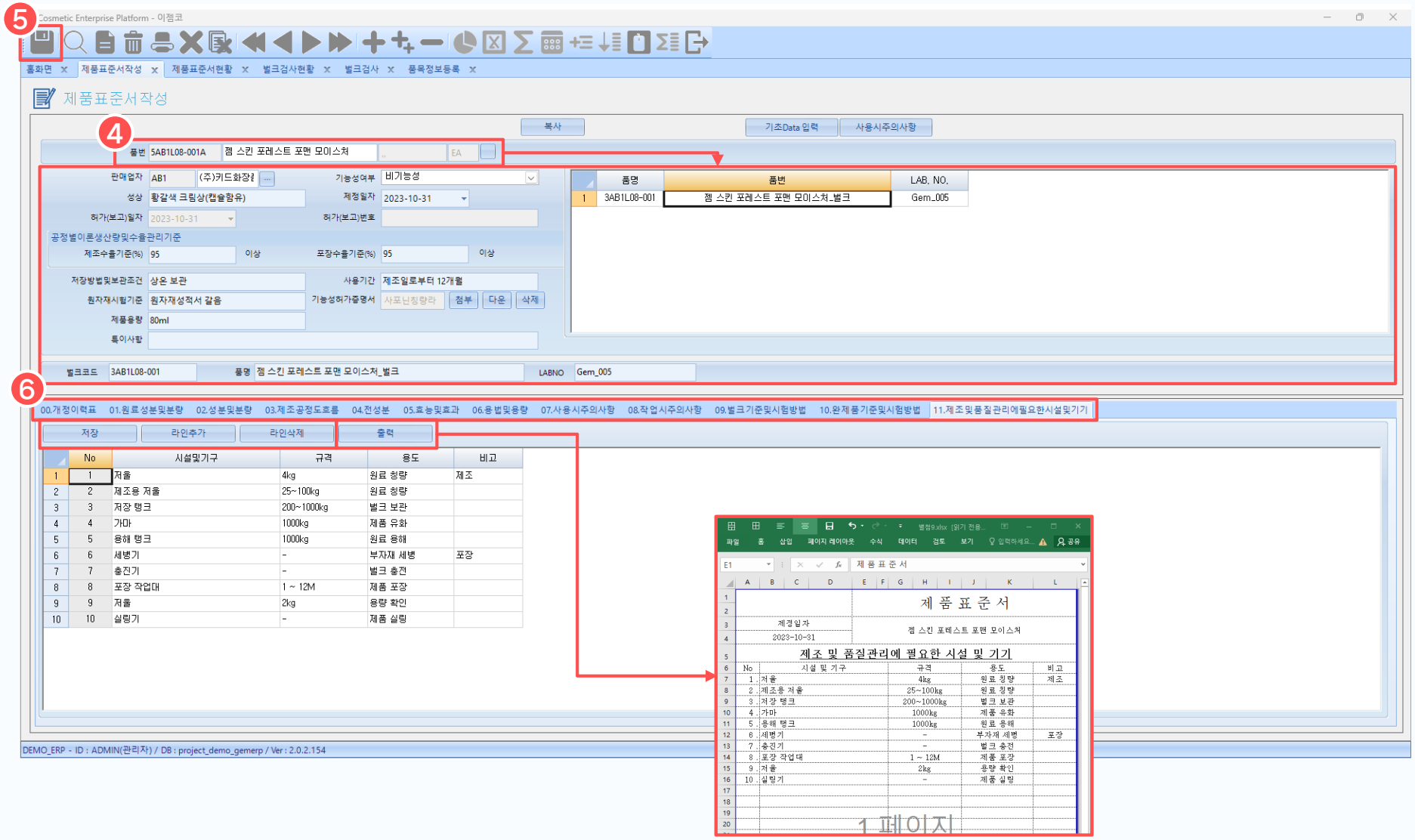

4. 일반정보 등록

품목을 설정하고 그에 맞는 제품표준서 정보를 입력합니다. 품목을 설정했을 때 품목을 기준으로 '기능성허가증명서'를 제외하고 하위의 벌크 정보와 품목 정보에 등록된 나머지 정보가 자동 세팅 됩니다.

5. 내용 저장

내용 입력 후 [저장] 버튼을 눌러 입력한 내용을 저장합니다.

6. 제품표준서 항목

제품표준서의 기입 항목을 탭 별로 기록하고 저장하여 관리할 수 있습니다. [라인추가/삭제] 버튼을 통해 세부 내용 입력이 가능하며, [출력] 버튼 클릭 시 해당 탭의 내용을 제품표준서 엑셀 양식으로 보여줍니다.

01. 제품표준서작성

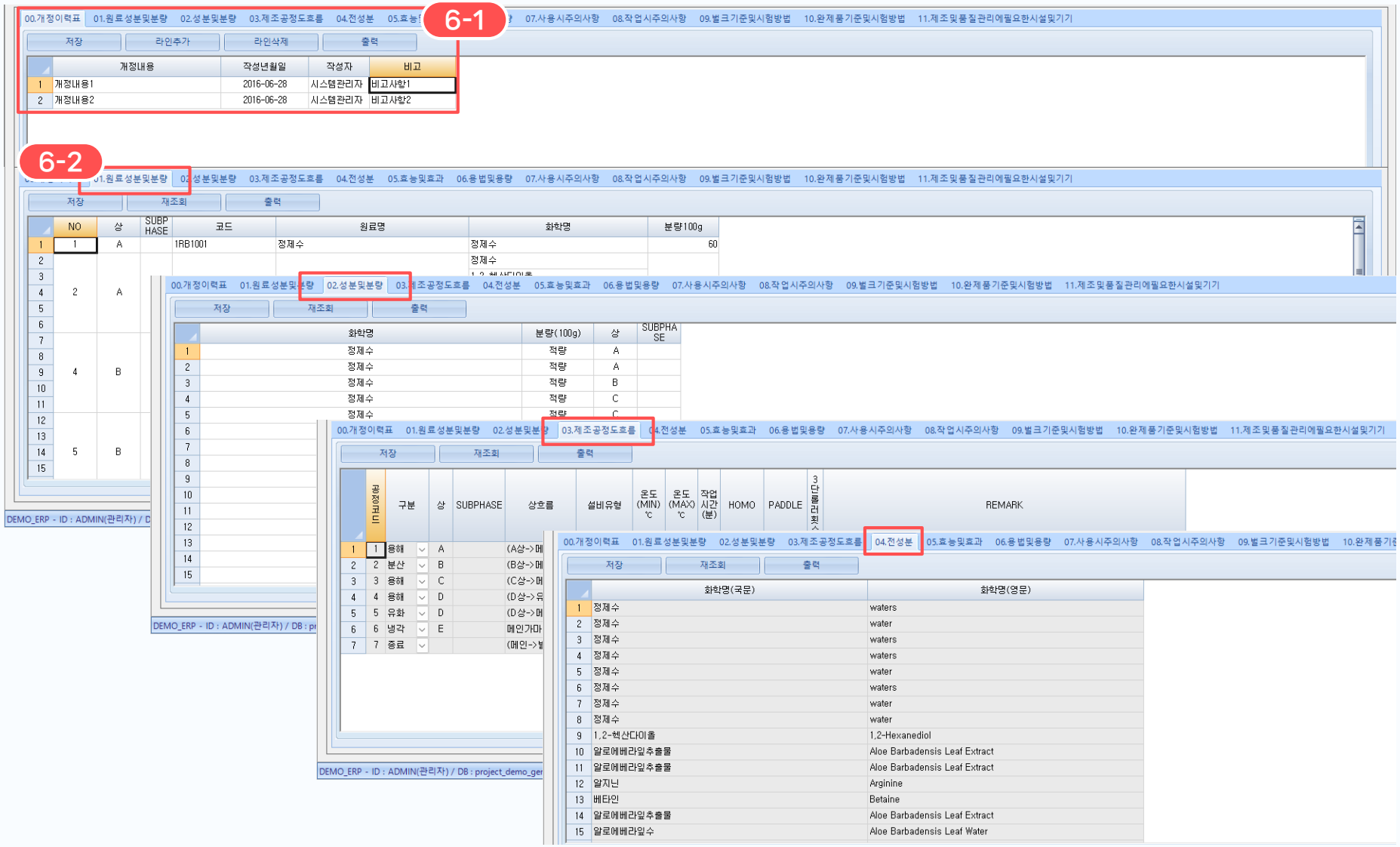

6. 제품표준서 항목 설명

6-1) 개정이력표

개정이력이 있을 경우 [라인추가/삭제] 버튼을 눌러 내용 입력 후 [저장] 버튼을 통해 내용을 저장합니다.

6-2) 원료 성분 및 분량/성분 및 분량/제조공정도 흐름/전성분

앞서 설정한 품목을 기준으로 하위로 등록된 벌크의 원료, 전성분, 제조공정 정보를 조회할 수 있습니다.

01. 제품표준서작성

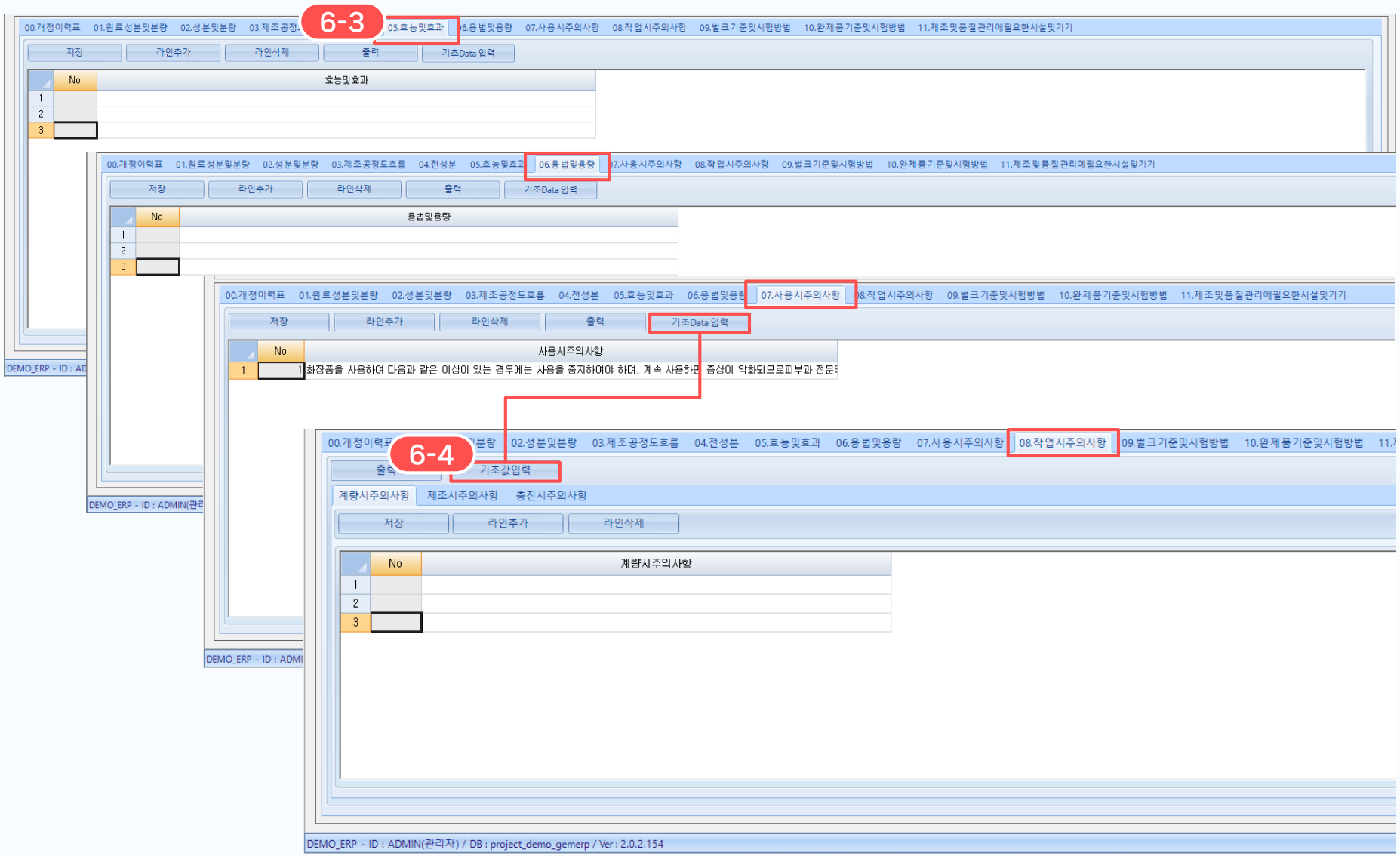

6. 제품표준서 항목 설명

6-3) 효능 및 효과/용법 및 용량/사용시주의사항/작업시주의사항

각 탭에 맞는 내용을 추가할 경우 [라인추가/삭제] 버튼을 눌러 내용 입력 후 [저장] 버튼을 통해 내용을 저장합니다.

6-4) 기초값/기초Data입력

버튼 클릭 시 해당 항목의 기초데이터를 입력할 수 있는 팝업창이 나타나며 등록한 기초데이터 조회 및 추가등록을 진행할 수 있습니다.

01. 제품표준서작성

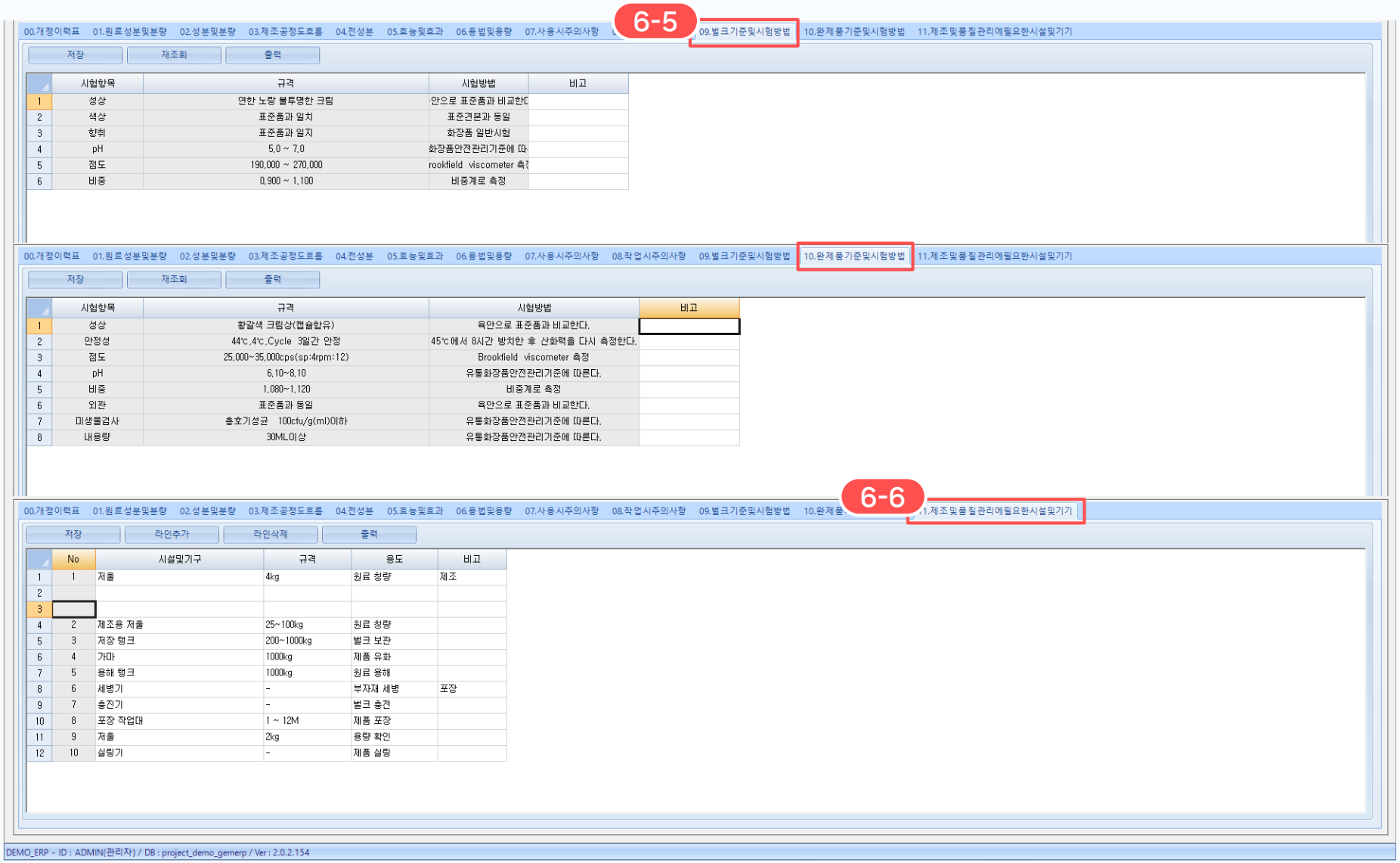

6. 제품표준서 항목 설명

6-5) 벌크기준 및 시험방법/ 완제품기준 및 시험방법

해당 탭에서는, 앞서 선택한 벌크와 완제품을 기준으로 '품목별검사기준 정보'에 등록된 내용을 조회할 수 있습니다.

6-6) 제조 및 품질관리에 필요한 시설 및 기기

[라인추가/삭제] 버튼을 눌러 내용 입력 후 [저장] 버튼을 통해 내용을 저장합니다.

02. 제품표준서현황

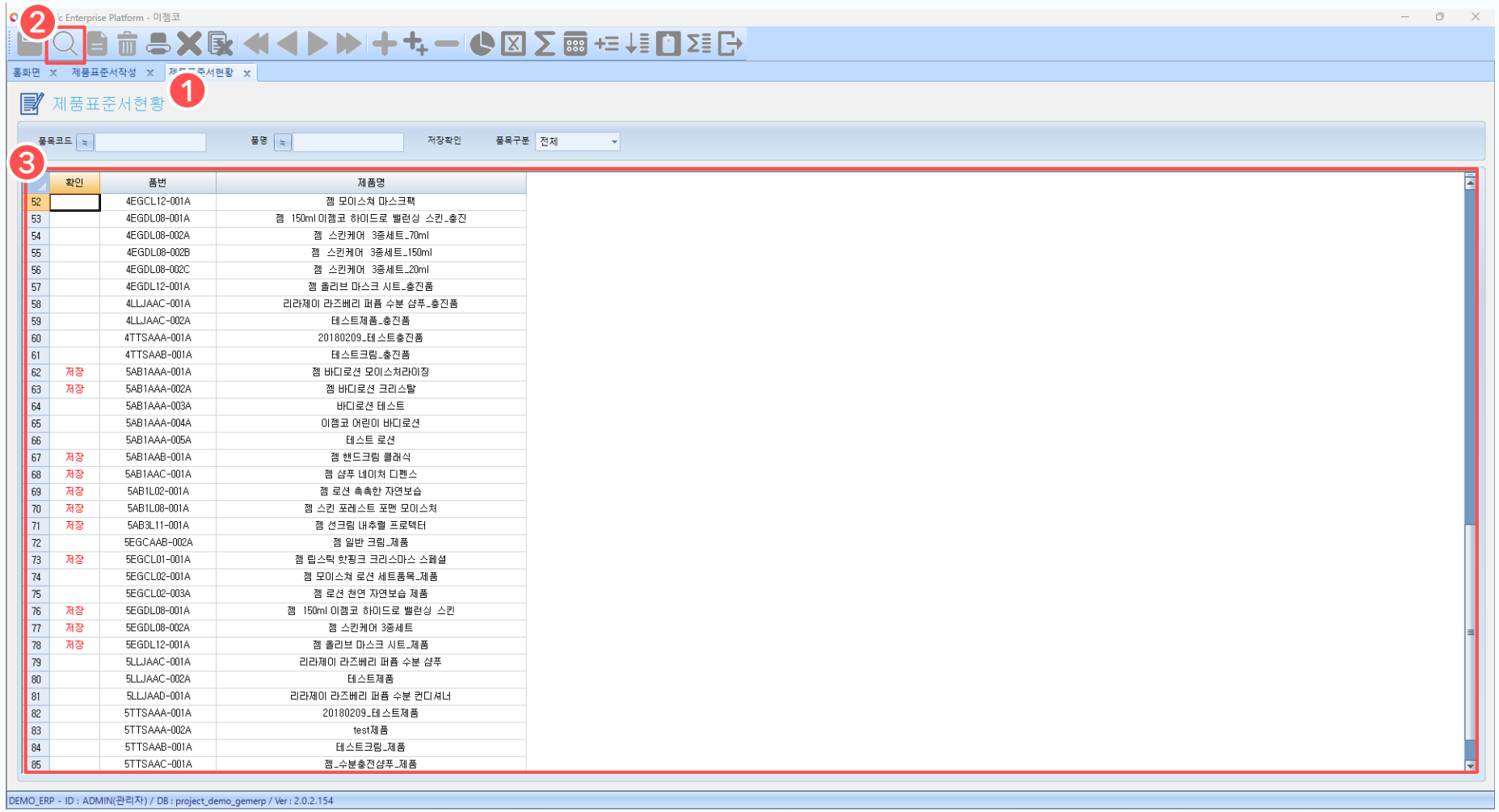

	확인	품번	제품명
52		4EGCL12-001A	젬 모이스쳐 마스크팩
53		4EGDL08-001A	젬 150ml 이젬코 하이드로 밸런싱 스킨_출진
54		4EGDL08-002A	젬 스킨케어 3종세트_70ml
55		4EGDL08-002B	젬 스킨케어 3종세트_150ml
56		4EGDL08-002C	젬 스킨케어 3종세트_20ml
57		4EGDL12-001A	젬 홀리브 마스크 시트_출진품
58		4LLJAAC-001A	리라제이 라즈베리 퍼퓸 수분 샴푸_출진품
59		4LLJAAC-002A	테스트제품_출진품
60		4TTSAAA-001A	20180209_테스트출진품
61		4TTSAAB-001A	테스트크림_출진품
62	저장	5AB1AAA-001A	젬 바디로션 모이스쳐라이징
63	저장	5AB1AAA-002A	젬 바디로션 크리스탈
64		5AB1AAA-003A	바디로션 테스트
65		5AB1AAA-004A	이젬코 어린이 바디로션
66		5AB1AAA-005A	테스트 로션
67	저장	5AB1AAB-001A	젬 핸드크림 클래식
68	저장	5AB1AAC-001A	젬 샴푸 네이처 디펜스
69	저장	5AB1L02-001A	젬 로션 촉촉한 자연보습
70	저장	5AB1L08-001A	젬 스킨 포레스트 포맨 모이스쳐
71	저장	5AB3L11-001A	젬 선크림 내추럴 프로텍터
72		5EGCAAB-002A	젬 일반 크림_제품
73	저장	5EGCL01-001A	젬 립스틱 핫핑크 크리스마스 스페셜
74		5EGCL02-001A	젬 모이스쳐 로션 세트품목_제품
75		5EGCL02-003A	젬 로션 천연 자연보습 제품
76	저장	5EGDL08-001A	젬 150ml 이젬코 하이드로 밸런싱 스킨
77	저장	5EGDL08-002A	젬 스킨케어 3종세트
78	저장	5EGDL12-001A	젬 홀리브 마스크 시트_제품
79		5LLJAAC-001A	리라제이 라즈베리 퍼퓸 수분 샴푸
80		5LLJAAC-002A	테스트제품
81		5LLJAAD-001A	리라제이 라즈베리 퍼퓸 수분 컨디셔너
82		5TTSAAA-001A	20180209_테스트제품
83		5TTSAAA-002A	test제품
84		5TTSAAB-001A	테스트크림_제품
85		5TTSAAC-001A	젬_수분충전샴푸_제품

1. 제품표준서현황 화면

등록된 제품표준서 내역을 조회하는 화면입니다.

2. 조회

[조회] 버튼 클릭 시, 등록된 전체 항목 또는 설정한 조회 조건에 따라 등록된 정보가 조회됩니다.

3. 구매 발주 정보 입력

제품표준서의 모든 항목을 전부 입력했을 경우 확인란에 '저장'으로 표시됩니다. 항목 더블 클릭 시 '제품표준서 작성' 화면으로 이동합니다.