10. 연구개발관리 > 연구개발노트관리

INDEX

1. 연구개발노트관리 Flow
2. 흐름 별 메뉴도
3. 사용 매뉴얼

1. 연구개발노트관리 Flow

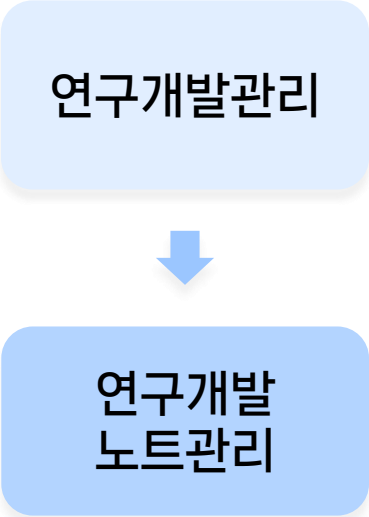

2. 흐름 별 메뉴도

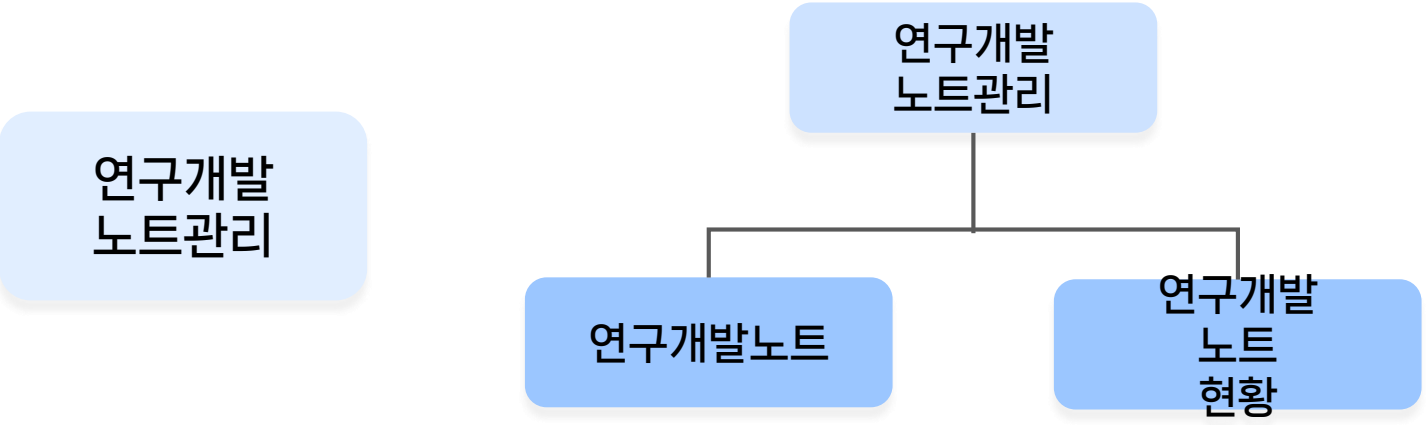

01. 연구개발노트

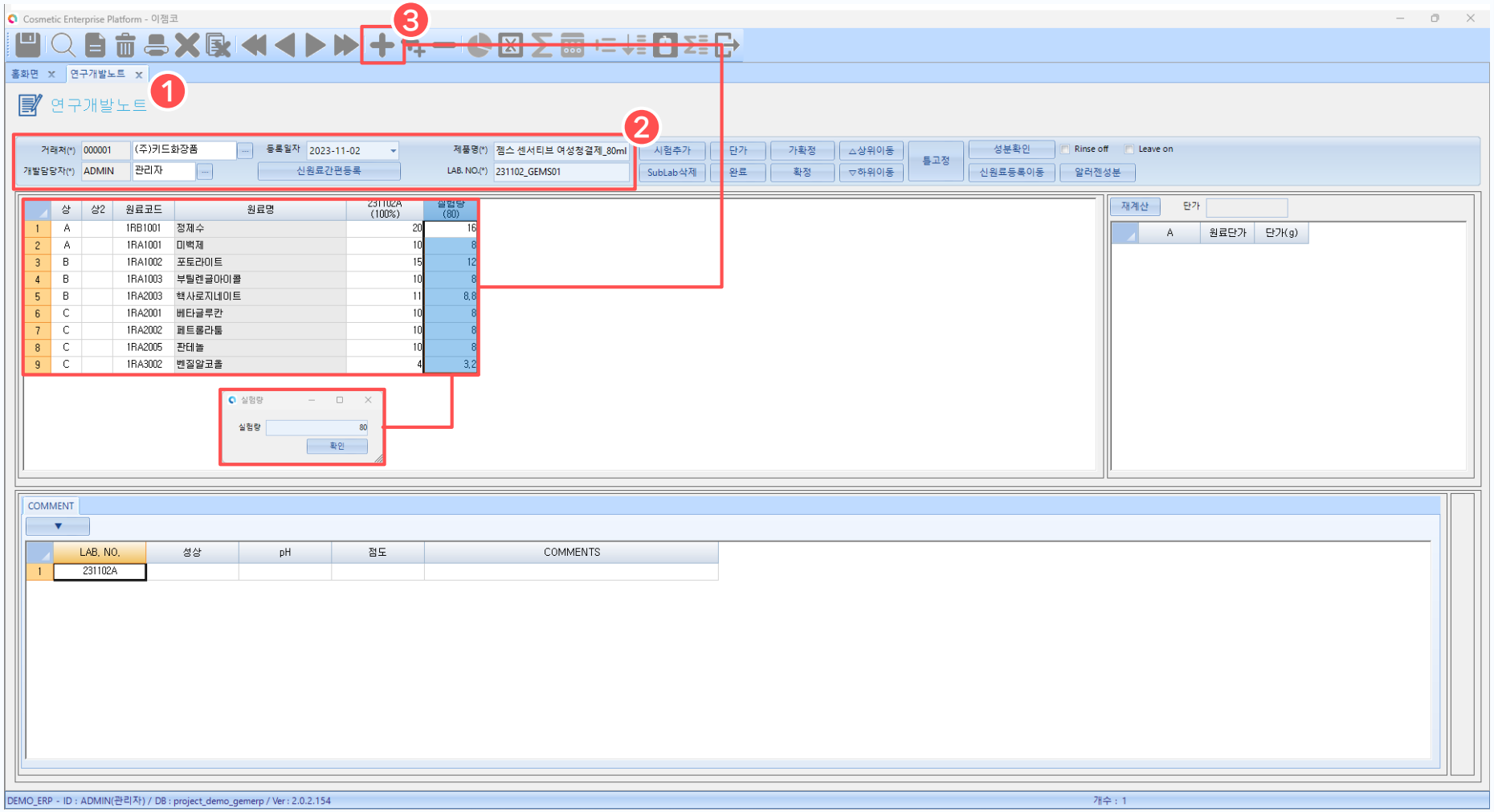

1. 연구개발노트 화면

연구개발노트를 등록할 수 있는 화면입니다.

2. 기본 정보 입력

필수값(*)을 포함하여 연구개발노트 기본정보를 입력합니다.

3. 원료 입력

[행추가] 버튼을 눌러 라인을 생성하여 실험 상, 원료, 함량, 실험량을 차례대로 입력합니다.
실험량의 경우 컬럼의 헤더 클릭 시, 실험할 총량을 입력할 수 있으며 총량 입력 후 품목별로 함량을 계산하여 자동으로 값이 입력됩니다.

01. 연구개발노트

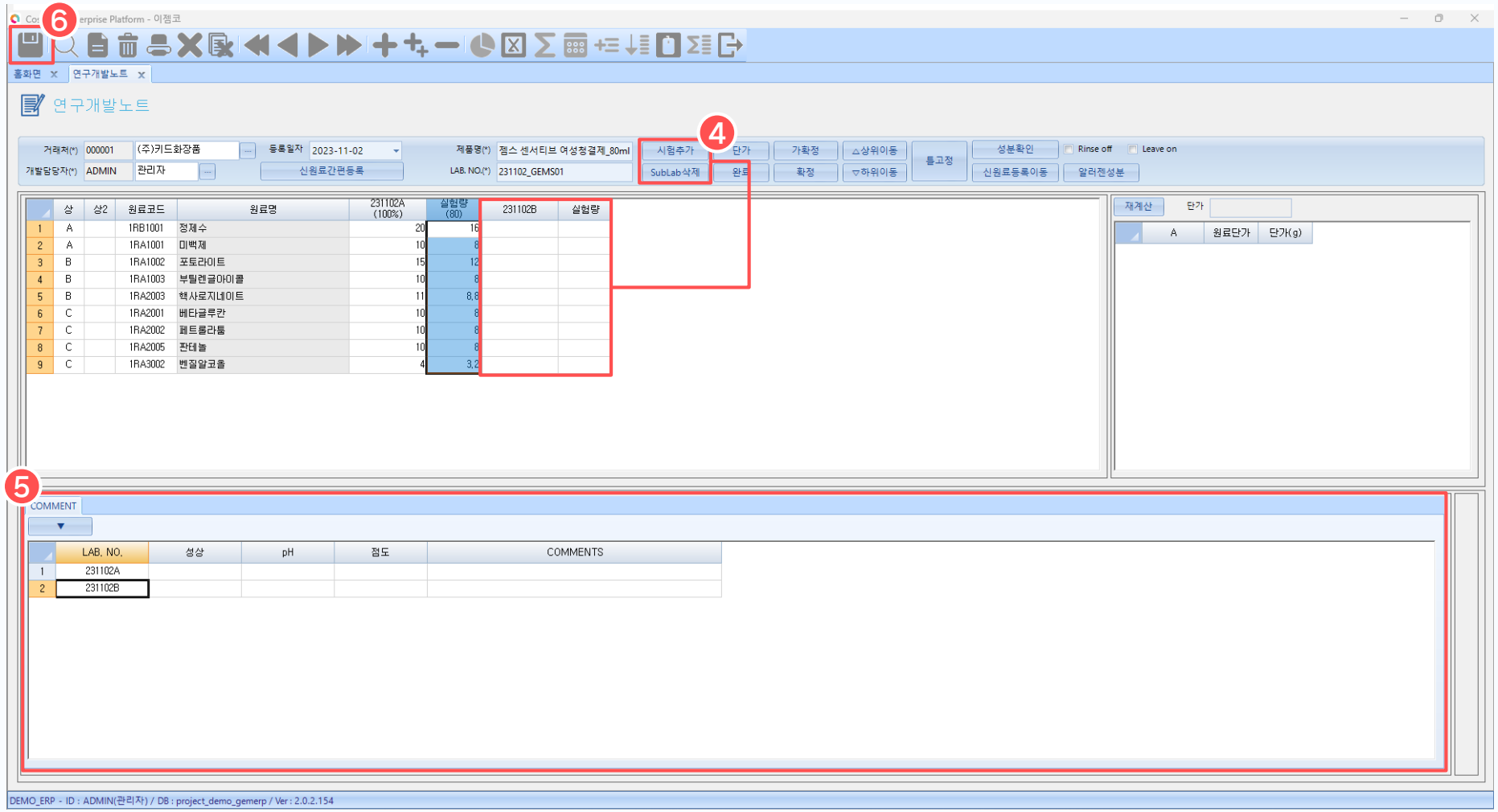

4. 시험 추가/삭제

[시험추가] 버튼 클릭 시, 해당 제품에 대해 추가 연구개발 내역을 입력할 수 있도록 SubLabNo와 실험량 컬럼이 추가됩니다.
삭제가 필요할 경우 해당 SubLabNo 클릭한 상태에서 [SubLab 삭제] 버튼을 통해 삭제합니다.

5. Comments 내역

최초 SubLabNo 포함하여 시험을 추가 할 때마다 Comments 내역에 라인이 SubLabNo 별로 추가되며 제품의 시험에 따른 성상, PH, 점도 등을 입력하고 관리할 수 있습니다.

6. 저장

[저장] 버튼을 눌러 입력한 내용을 저장합니다.
(처음 최초 저장 시 시험 상태 : 시험중)

01. 연구개발노트

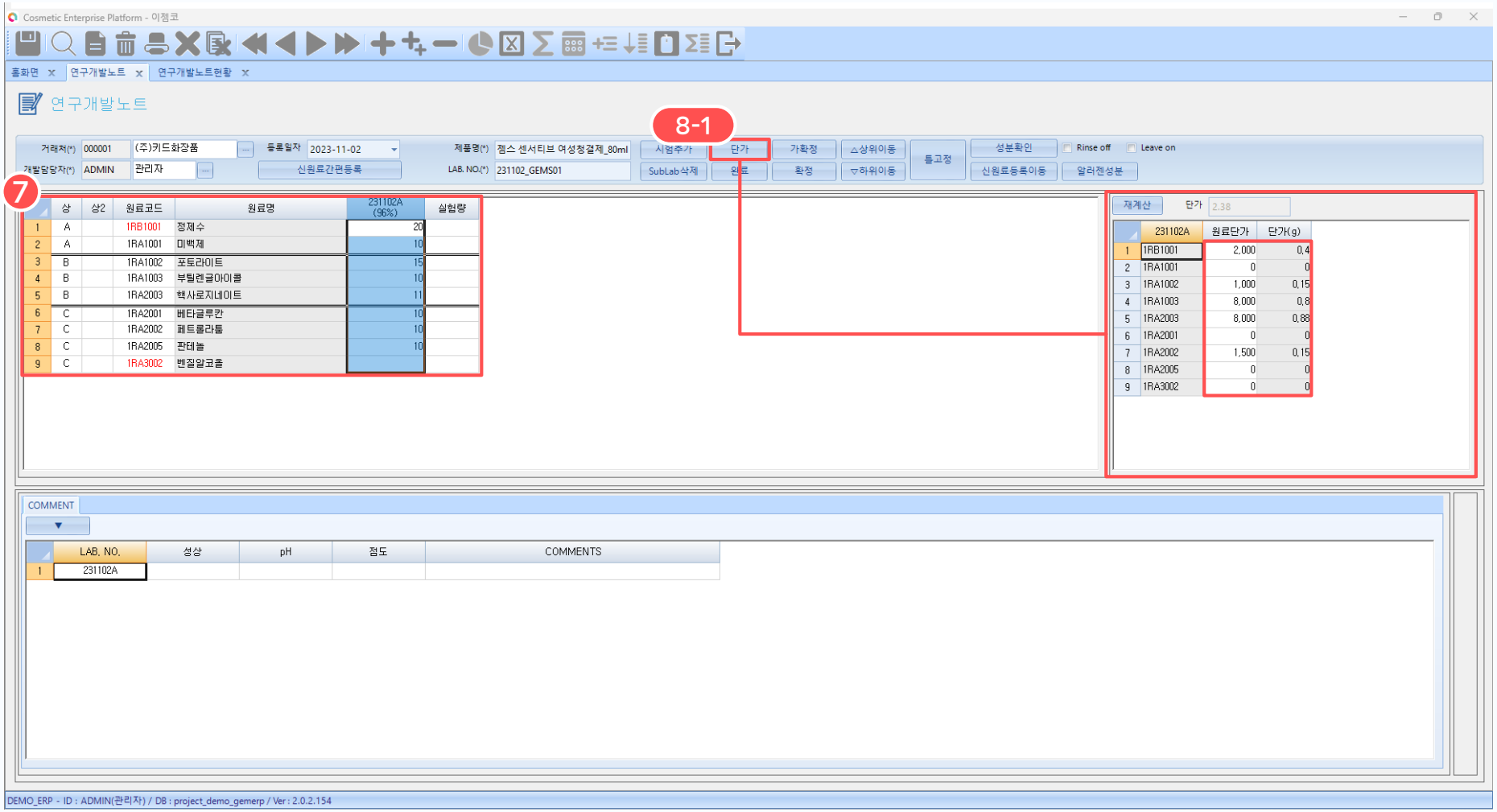

7. 저장 후 시험노트 조회

각 상의 분기점에 구분선으로 표시되어 조회되며, 국내 혹은 국외 성분비가 100이 아닐 경우 원료 코드가 붉은색으로 표시됩니다.

8. 버튼 설명

8-1) 단가

▶ 버튼을 통하여 현재 커서가 위치한 Sublabno 기준의 원료 단가를 계산할 수 있습니다. 원료의 단가는 신원료의 경우 신원료 등록에서, 품목정보 등록된 원료는 구매기준 단가를 기준으로 불러옵니다. 단가(g)는 현재 입력된 함량 기준 g당 단가 입니다.

▶ 원료 단가를 구매기준단가 등과는 별개로 사용자가 수정하여 입력한 뒤 [재계산] 버튼으로 입력된 단가 기준의 계산을 진행할 수 있습니다. 단가(g) 및 상단 g당 생산 총 단가도 다시 계산됩니다.

01. 연구개발노트

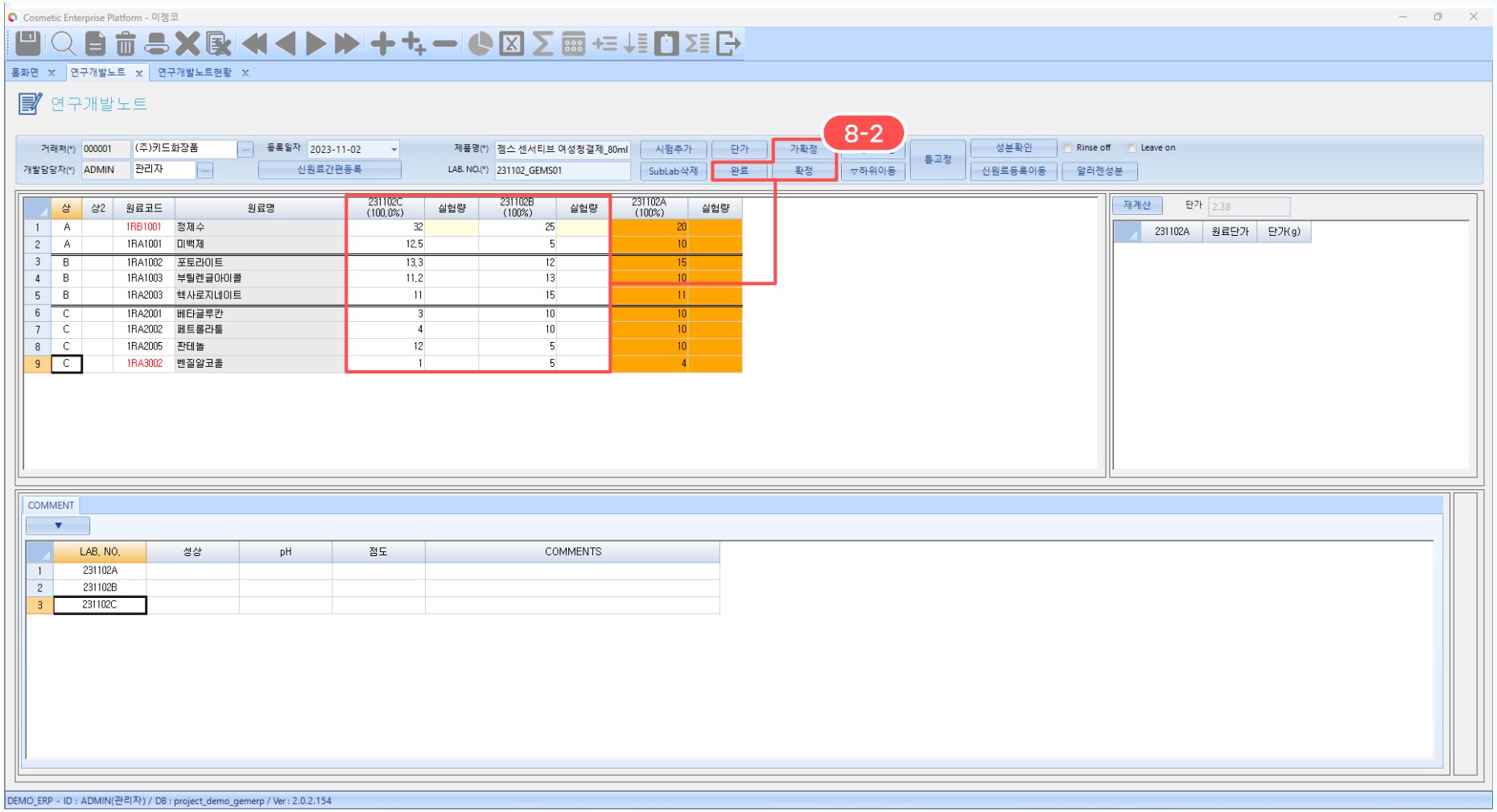

8. 버튼 설명

8-2) 완료/가확정/확정

▶ 완료

실험이 완료된 SubLabNo를 선택한 상태에서 [완료] 버튼 클릭 시, 선택한 SubLabNo는 시험 상태가 '완료' 상태로 변경됩니다.

(버튼 재 클릭 시, 미완료 처리 여부를 확인하고 다시 '시험중' 상태로 변경 됩니다.)

▶가확정

확정 이전, 가확정 처리할 경우 클릭합니다. 가확정 처리를 하기 위해서는 선택한 SubLabNo가 완료 상태가 되어 있어야 하며, 그렇지 않을 경우 완료 저장 여부를 먼저 확인 후 가확정 처리를 진행합니다.

가확정 시 기존 확정이나 가확정 상태의 SubLabNo는 '완료' 상태로 자동 변경 됩니다.

(버튼 재클릭시, 가확정 취소 여부를 확인하고 다시 '완료' 상태로 변경 됩니다.)

01. 연구개발노트

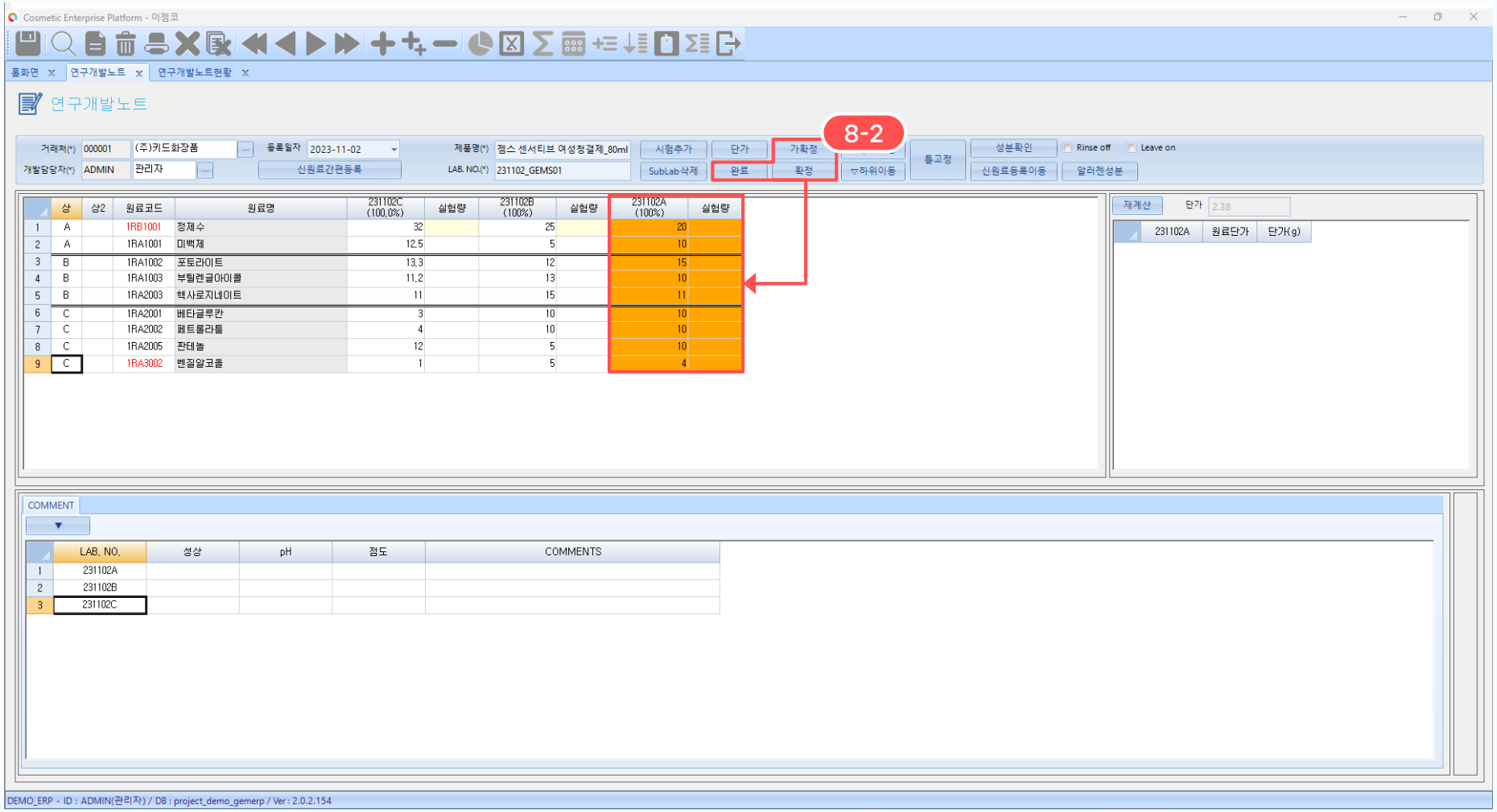

8. 버튼 설명

8-2) 완료/가확정/확정

▶확정

확정 처리 할 SubLabNo를 선택한 상태에서 버튼 클릭 시 '확정' 상태로 변경 됩니다.

확정 처리를 하기 위해서는 선택한 SubLabNo가 완료 상태가 되어있어야 하며, 그렇지 않을 경우 확정 처리 시 완료 저장 여부를 확인 후 확정 처리를 진행합니다.

확정 시 기존 확정이나 가확정 상태의 SubLabNo는 완료 상태로 자동 변경 됩니다.

(버튼 재클릭 시, 확정 취소 여부를 확인 하고 '완료'상태로 변경됩니다.)

01. 연구개발노트

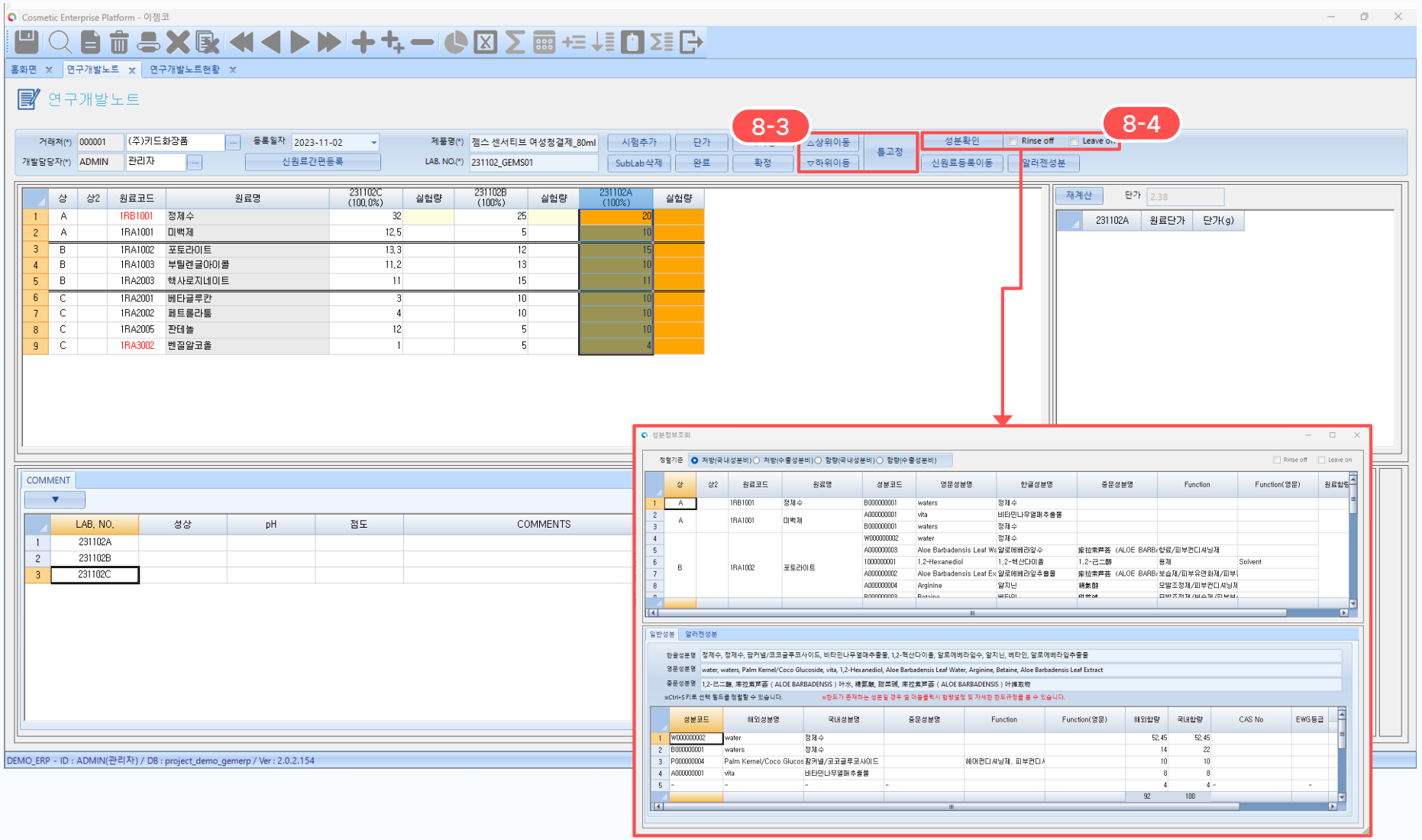

8. 버튼 설명

8-3) 상위이동/하위이동/틀고정

▶상위이동/하위이동

버튼 클릭 시 선택한 원료를 위/아래로 순서를 이동 시킬 수 있습니다.

▶틀고정

상,상2,원료코드,원료명이 고정되어 SubLabNo가 다수 입력되어도 뒤쪽의 Sublabno의 원료명 등을 수월하게 확인할 수 있습니다.

8-4) 성분확인

현재 마우스 커서로 선택된 Sublabno 기준 원료의 성분을 확인할 수 있습니다. 제품타입(린스온/리브오프) 선택 후 성분확인을 진행할 경우, 알러젠 성분에 대한 내용이 색상으로 표시되어 확인 할 수 있습니다.

01. 연구개발노트

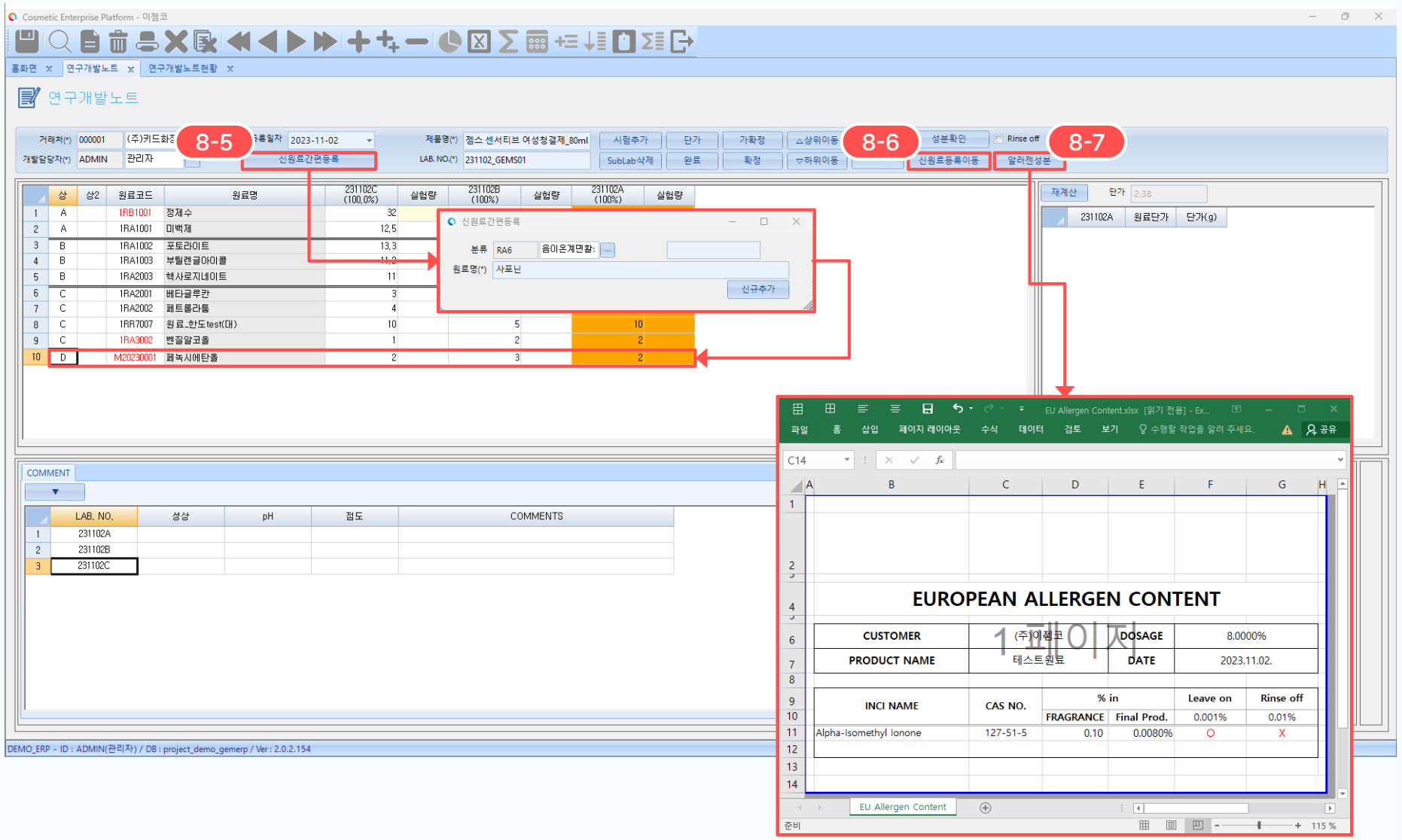

8. 버튼 설명

8-5) 신원료간편등록

분류와 원료명만 입력하여, 신원료를 간편 등록할 수 있습니다.
신원료정보등록 화면에서 세부 정보에 대해 수정/추가가 필요합니다.

8-6) 신원료등록

버튼 클릭 시 '신원료등록' 화면으로 이동합니다.

8-7)알러젠성분

연구개발노트에서 특정 원료 클릭한 상태에서 [알러젠성분] 버튼 클릭 시, 해당 원료가 알러젠 성분 기준치에 부합하는지 여부를 엑셀 양식으로 확인할 수 있습니다.

02. 연구개발노트현황

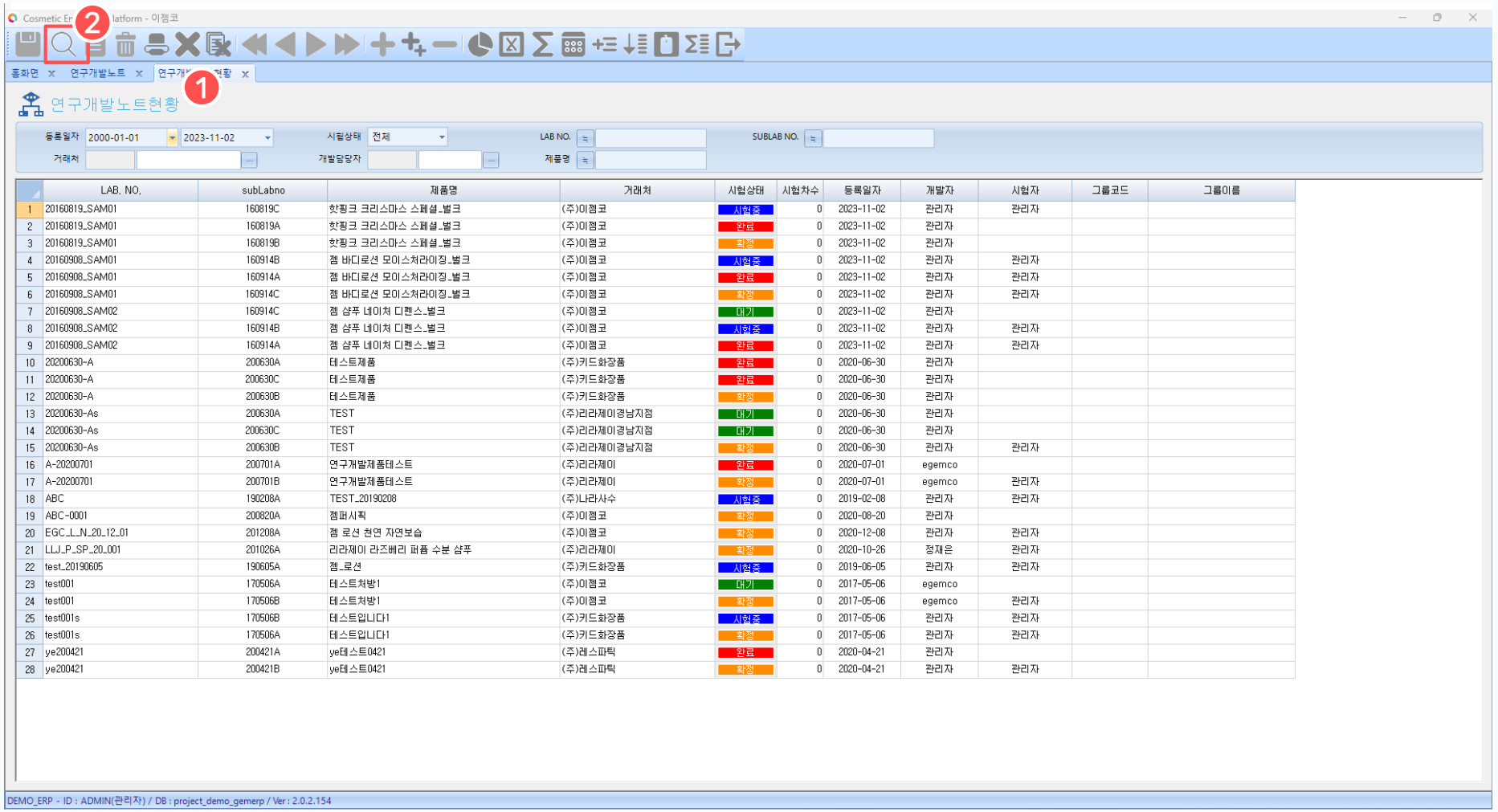

	LAB. NO.	subLabno	제품명	거래처	시험상태	시험차수	등록일자	개발자	시험자	그룹코드	그룹이름
1	20160819_SAM01	160819C	핫핑크 크리스마스 스페셜_벌크	(주)이젬코	시험중	0	2023-11-02	관리자	관리자		
2	20160819_SAM01	160819A	핫핑크 크리스마스 스페셜_벌크	(주)이젬코	완료	0	2023-11-02	관리자			
3	20160819_SAM01	160819B	핫핑크 크리스마스 스페셜_벌크	(주)이젬코	확정	0	2023-11-02	관리자			
4	20160908_SAM01	160914B	젬 바디로션 모이스처라이징_벌크	(주)이젬코	시험중	0	2023-11-02	관리자	관리자		
5	20160908_SAM01	160914A	젬 바디로션 모이스처라이징_벌크	(주)이젬코	완료	0	2023-11-02	관리자	관리자		
6	20160908_SAM01	160914C	젬 바디로션 모이스처라이징_벌크	(주)이젬코	확정	0	2023-11-02	관리자	관리자		
7	20160908_SAM02	160914C	젬 샴푸 네이처 디펜스_벌크	(주)이젬코	대기	0	2023-11-02	관리자			
8	20160908_SAM02	160914B	젬 샴푸 네이처 디펜스_벌크	(주)이젬코	시험중	0	2023-11-02	관리자	관리자		
9	20160908_SAM02	160914A	젬 샴푸 네이처 디펜스_벌크	(주)이젬코	완료	0	2023-11-02	관리자	관리자		
10	20200630-A	200630A	테스트제품	(주)키드화장품	완료	0	2020-06-30	관리자			
11	20200630-A	200630C	테스트제품	(주)키드화장품	완료	0	2020-06-30	관리자			
12	20200630-A	200630B	테스트제품	(주)키드화장품	확정	0	2020-06-30	관리자			
13	20200630-As	200630A	TEST	(주)리라제이경남지점	대기	0	2020-06-30	관리자			
14	20200630-As	200630C	TEST	(주)리라제이경남지점	대기	0	2020-06-30	관리자			
15	20200630-As	200630B	TEST	(주)리라제이경남지점	확정	0	2020-06-30	관리자	관리자		
16	A-20200701	200701A	연구개발제품테스트	(주)리라제이	완료	0	2020-07-01	egemco			
17	A-20200701	200701B	연구개발제품테스트	(주)리라제이	확정	0	2020-07-01	egemco	관리자		
18	ABC	190208A	TEST_20190208	(주)나라사수	시험중	0	2019-02-08	관리자	관리자		
19	ABC-0001	200820A	젬퍼시픽	(주)이젬코	확정	0	2020-08-20	관리자			
20	EGC_L_N_20_12_01	201208A	젬 로션 천연 자연보습	(주)이젬코	확정	0	2020-12-08	관리자	관리자		
21	LLJ_P_SP_20_001	201026A	리라제이 라즈베리 퍼퓸 수분 샴푸	(주)리라제이	확정	0	2020-10-26	정재은	관리자		
22	test_20190605	190605A	젬_로션	(주)키드화장품	시험중	0	2019-06-05	관리자	관리자		
23	test001	170506A	테스트처방1	(주)이젬코	대기	0	2017-05-06	egemco			
24	test001	170506B	테스트처방1	(주)이젬코	확정	0	2017-05-06	egemco	관리자		
25	test001s	170506B	테스트입니다1	(주)키드화장품	시험중	0	2017-05-06	관리자	관리자		
26	test001s	170506A	테스트입니다1	(주)키드화장품	확정	0	2017-05-06	관리자	관리자		
27	ye200421	200421A	ye테스트0421	(주)레스파틱	완료	0	2020-04-21	관리자			
28	ye200421	200421B	ye테스트0421	(주)레스파틱	확정	0	2020-04-21	관리자	관리자		

1. 연구개발노트현황 화면

등록된 연구개발노트 내역을 조회할 수 있는 화면입니다.

2. 현황 조회

[조회] 버튼 클릭 시, 등록된 연구개발노트 전체 내역 또는 설정한 조회 조건에 따른 연구개발노트 내역이 조회됩니다.
항목 더블클릭 시, '연구개발노트' 화면으로 이동합니다.