Develop

Refactoring

Debugging

Learn

Think

Portfolio

2026

Create

박형규
010 . 5433 . 9484
bagh09757@gmail.com

Index.

1 Abilities

2 Motivation

4 Project

4 Message

Abilities.

Competencies

문제 해결 능력 %

Git 활용 능력 %

DB 설계 %

커뮤니케이션 %

프레젠테이션 %

활용력
90%

분석력
80%

설득력
75%

소통력
85%

Software Skills

J JAVA

JS JavaScript

C C언어

P Python

S MySQL

G Git

Motivation.

01 메커톤을 선택한 이유 +

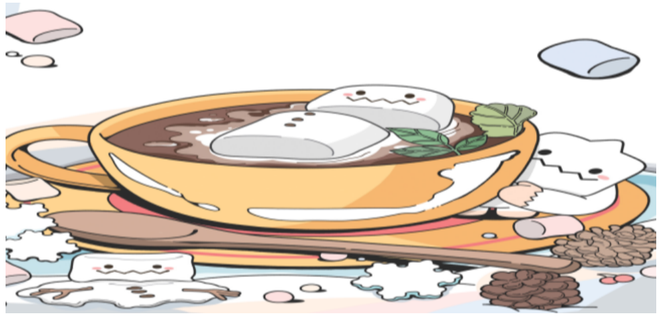

메이플스토리 Open API를 활용해 유저들이 게임 속에서 마주하는 한계를 뛰어넘고, 새로운 즐거움을 선사하는 게임을 직접 개발해보자 메커톤을 선택하게 되었습니다.

#Passion

02 Git을 통한 협업 +

GitHub

Git을 통한 정교한 브랜치 전략과 꾸준한 커밋을 통해 팀원들과 빠르고 체계적으로 협업하며 효율을 극대화하겠습니다.

#Collaborate

03 핵심역량 +

메이플스토리 Open API가 제공하는 반정형 데이터를 인터페이스와 상속 구조를 활용해 효율적으로 매핑함으로써, 유저들에게 혼선 없는 정확한 게임을 개발하겠습니다.

#Skills

Project.

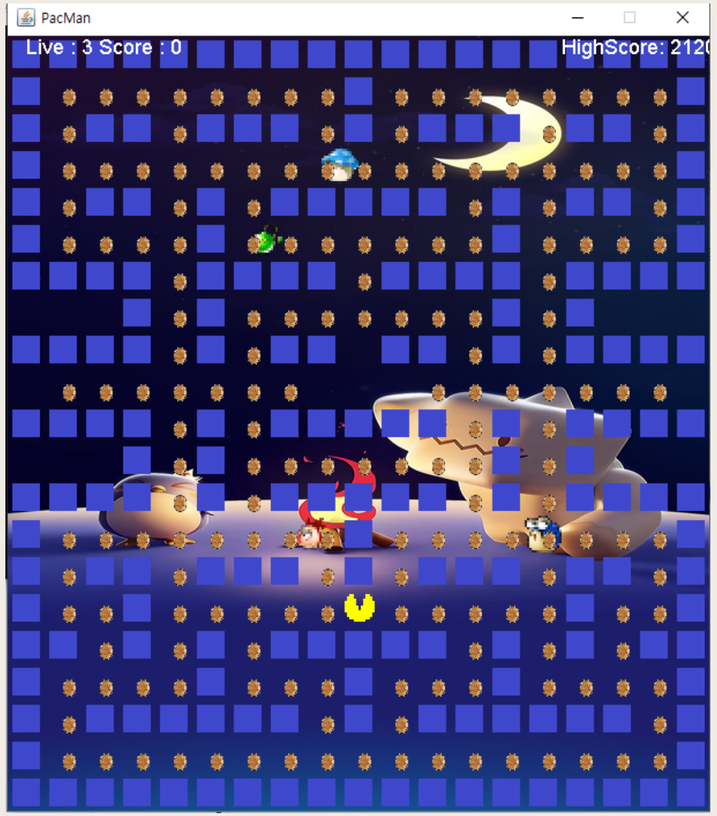

JAVA로 구현한 PacMan게임

Title	PacMan
Date	2026.05.01 ~ 2026.05.11
Developer	박형규
Skills	JAVA
Summary	Java Swing/AWT를 활용하여 그래픽 환경을 구현하고, 객체지향 설계 원칙을 적용한 팩맨 게임 프로젝트입니다. 팩맨과 유령의 공통 속성을 상속을 활용해 코드 중복을 제거했습니다. 캐릭터 이동 로직, 몬스터 AI 패턴 구현, 충돌 감지 시스템, 실시간 점수 업데이트를 구축했습니다.
Link	https://github.com/2026Makathon/Makathon-portfolio

Project.

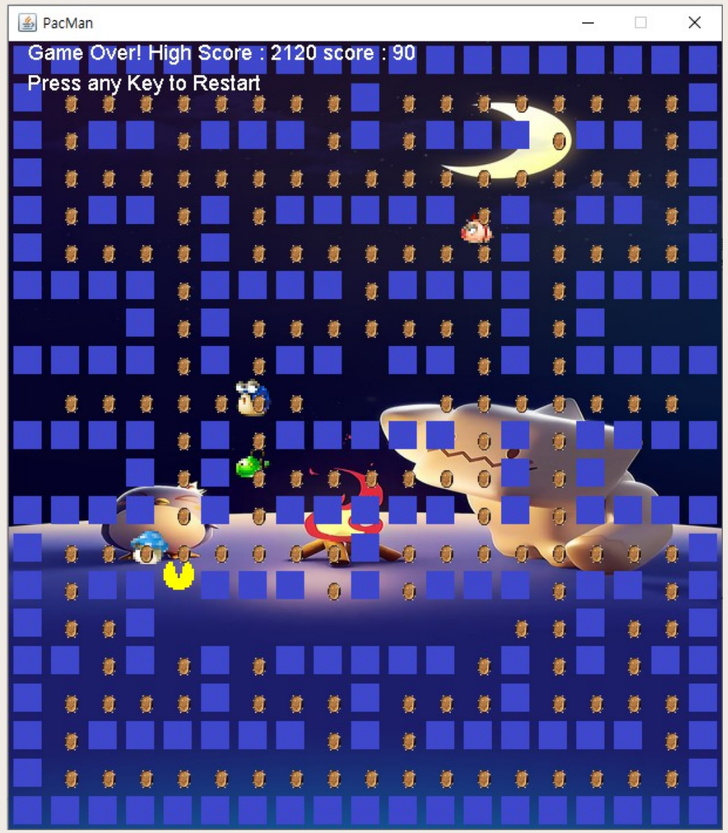

1. 팩맨이 몬스터와 닿았을 때

화면을 초기화하고 즉시 팩맨과 몬스터의 위치를 초기 위치로 되돌립니다.

목숨이 남아있다면 점수와 필드에 남아있는 메소는 초기화하지 않습니다.

---

2. 목숨(Livs)를 다 소진했을 때

아무 키나 눌러서 화면 초기화 후 게임 다시 시작

만약 최고점수(High Score)를 갱신했다면 최고점수(High Score)를 txt파일로 저장해둡니다.

---

3. 벽이 없는 공간으로 이동했을 때

반대편 벽이 뚫린 공간으로 이동시킵니다.

몬스터 또한 벽이 뚫린 공간으로 움직인다면 벽이 뚫린 공간 반대편으로 이동시킵니다.

Project.

```java
public void playSound(String soundFilePath) {
    try {
        // 사운드 파일 로드 (파일 경로에 맞게 수정 필요)
        java.net.URL soundURL = getClass().getResource(name: "/eatingSound.wav");
        AudioInputStream audioIn = AudioSystem.getAudioInputStream(soundURL);
        Clip clip = AudioSystem.getClip();
        clip.open(audioIn);
        clip.start(); // 재생
    } catch (Exception e) {
        e.printStackTrace();
    }
}
```

1. EXE 변환 시 팩맨 게임 효과음 문제

콘솔 로그를 확인한 결과 wav파일의 경로 문제인걸로 확인되었습니다.

soundURL의 함수를 getClass()와 getResource()함수로 수정 후 경로수정까지 마친 후 정상작동 확인하였습니다.

```java
void updateDirection(char direction) {
    char prevDirection = this.direction;
    this.direction = direction;
    updateVelocity();
    this.x += this.velocityX;
    this.y += this.velocityY;
    for (Block wall : walls) {
        if (collision(this, wall)) {
            this.x -= this.velocityX;
            this.y -= this.velocityY;
            this.direction = prevDirection;
            updateVelocity();
        }
    }
}
```

2. 팩맨을 움직일 때 팩맨 사라짐 오류

코드를 확인해볼 결과 updateDirection 내부의 변수 설정 오류로 확인되었습니다.

updateDirection 메서드 내에서 좌표를 직접 수정하는 코드를 삭제한 후 속도값을 더하는 변수를 추가하는 코드를 작성한 후 정상작동 확인하였습니다.

메시지

Waring !

본 프로그램을 실행하기 위해선 반드시 최신 버전의 JDK(26 이상)이 필요합니다. 프로그램을 실행하시려면 최신 버전의 JDK를 설치해주세요.

JDK SRC:
https://www.oracle.com/java/technologies/downloads/#jdk26-windows

Java 26, Java 25, Java 21, and earlier versions available now

JDK 26 is the latest release of the Java SE Platform.

Learn about Java SE Subscription

JDK 25 is the latest *Long-Term Support (LTS)* release of the Java SE Platform.

JDK 21 is the previous Long-Term Support (LTS) release of the Java SE Platform.

Earlier JDK versions are available below.

JDK 26 **JDK 25** **JDK 21**

Java SE Development Kit 26.0.1 downloads

JDK 26 binaries are free to use in production and free to redistribute, at no cost, under the Oracle No-Fee Terms and Conditions (NFTC).

JDK 26 will receive updates under these terms, until September 2026, when it will be superseded by JDK 27.

Linux **macOS** **Windows**

Product/file description	File size	Download
x64 Compressed Archive	210.50 MB	https://download.oracle.com/java/26/latest/jdk-26_windows-x64_bin.zip (sha256)
x64 Installer	188.65 MB	https://download.oracle.com/java/26/latest/jdk-26_windows-x64_bin.exe (sha256)
x64 MSI Installer	187.42 MB	https://download.oracle.com/java/26/latest/jdk-26_windows-x64_bin.msi (sha256)

Thank You

I'm READY

Hyoung Gyu

박형규입니다.
읽어주셔서 감사합니다.

Mobile 010-5433-9484
E.Mail bagh09757@gmail.com
Insta @P_hyounggyu