主旨：聽到別人說的話，要弄清楚事情的真相，才不會受騙上當。

閱讀素養

14 狼與羊群

※套紅底為關鍵詞句

住在山上的狼，想吃山下牧場裡的一群羊。不過在羊群四周，總是跟著幾隻大狗，保護著羊群，所以狼群一直找不到機會捕捉羊。

一隻聰明的狼想到一個好辦法。狼群開始在牧場四周高喊：「羊啊！羊啊！你們可要小心大狗哇！他們想吃掉你們的小羊。」

狼群每天不停喊著，剛開始羊群都不相信，時間久了之後，羊群開始信以為真。只要大狗一靠近羊

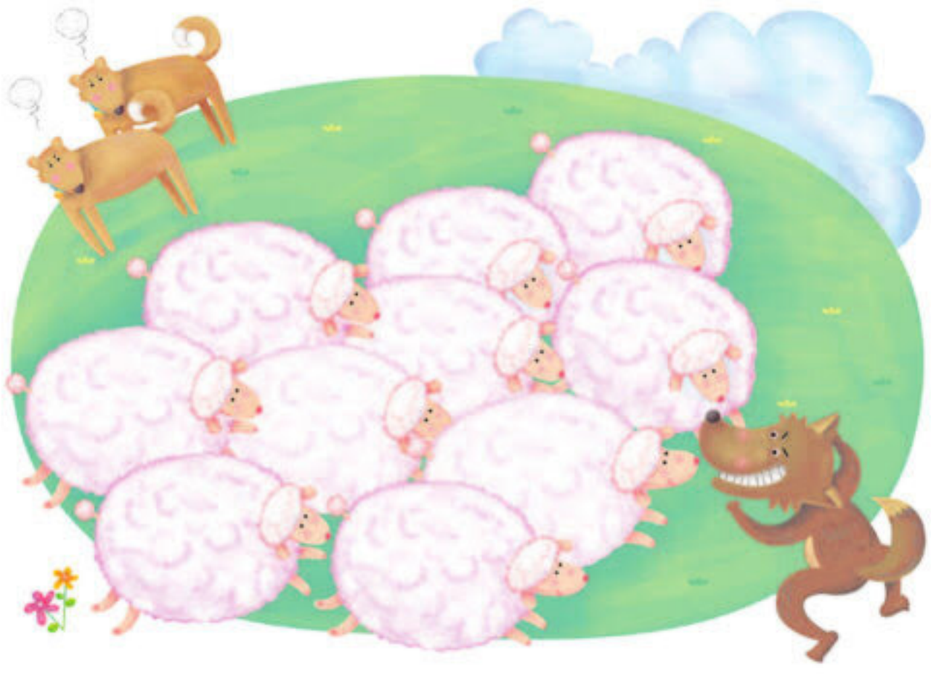

語詞解釋

◎牧場：放養牛、羊的場所。

◎四周：周圍四面。

◎信以為真：相信是真的。

apk.tw — Android 台灣中文網

群，羊群就趕緊躲開，讓大狗們既生氣又傷心。

有一天，有幾隻羊大聲的說：「可惡的大狗，離我們遠一點。」其他的羊也此起彼落跟著喊叫，大狗們聽到羊群這麼說，生氣的頭也不回的走了。

狼群看到大狗們離開，馬上就飛奔進牧場裡，快樂的享受美味可口的羊肉大餐。

閱讀動動腦

1. （①）羊群最後怎麼了？
   ① 被狼群吃掉了 ② 和狼一起生活 ③ 和大狗一起離開。

素養題

2. （①）這個故事要表達什麼道理呢？
   ① 不要隨便聽信謠言 ② 朋友間要團結合作 ③ 我們要原諒別人無心的過錯。

1. 答案在第五段，所以答案為①。
2. 羊群被狼吃掉，正是因為聽信了狼散布的謠言，所以答案為①。

生活動動腦

聽到有人在說朋友的壞話時，記得要去查清楚這些話是不是真的，才不會讓自己被別人利用了。

apk.tw — Android 台灣中文網