閱讀素養

15 缺腿的狐狸

主旨：想要依靠別人生活是不可能的，最要緊的是靠自己。

※套紅底為關鍵詞句

有一個獵人看見一隻缺腿的狐狸，狐狸雖然少了一條腿卻長得肥肥的，獵人覺得很奇怪：「這隻狐狸是怎麼捕到獵物的？」

就在這時，一頭花豹叼著獵物走來，當花豹吃完食物離開，狐狸立即上去吃掉花豹吃剩的碎肉，填飽自己的肚子。

獵人心想：「這狐狸真是聰明，只要等著別人吃剩的食物，一樣可以填飽肚子！」

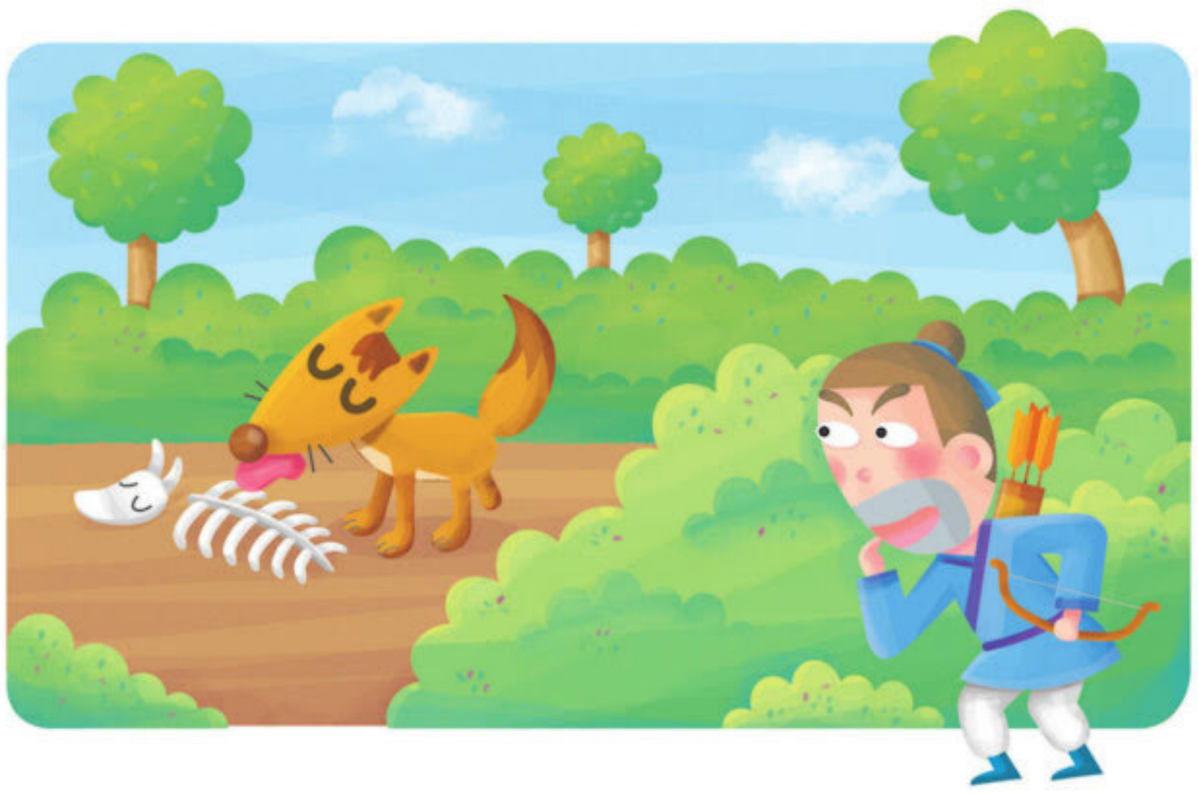

語詞解釋

◎好吃懶做：愛吃又懶得勞動。

◎皮包骨：皮緊貼在骨頭上。形容很瘦的樣子。

◎仰賴：依賴。

apk.tw — Android 台灣中文網

從此獵人不再打獵，到處找別人吃剩的食物。但是大家看他這麼好吃懶做，根本不想給他食物。

獵人最後餓成皮包骨，狐狸告訴他：「我是不得已才去撿拾別人剩下的食物，你四肢健全，應該自己去獵捕食物，怎麼能學我仰賴別人呢？」獵人聽完，羞愧的臉都紅了。

閱讀動動腦

素養題

1. （①）狐狸為什麼沒辦法自己獵捕食物？ ①他少了一條腿 ②他太胖跑不快 ③他很膽小。

1.答案在第一段，所以答案為①。

2. （③）狐狸想勸告獵人什麼事情？ ①要認真找別人吃剩的食物 ②仰賴別人才有好處 ③要靠自己的力量生活。

2.狐狸告訴獵人應該自己去獵捕食物，就是要靠自己的力量，所以答案為③。

生活動動腦

在日常生活中，你能靠自己的力量做到哪些事呢？

apk.tw — Android 台灣中文網