※套紅底為關鍵詞句

第13站

童詩一起念

主旨：小動物住在一起，相親相愛真幸福。

43 大家一起住

閱讀素養

森林裡有許多小動物
東邊一隻大老虎
威風凜凜活力足
西邊一隻小白兔
蹦蹦跳跳愛跳舞
還有公雞咕咕咕
清晨啼叫不嫌苦
更有小豬呼嚕嚕
無憂無慮最幸福

語詞解釋

◎威風凜凜：氣勢很盛，令人敬畏。

◎不嫌苦：不怕苦。

◎無憂無慮：形容沒有煩惱。

◎幸福：生活、境遇圓滿愉快。

apk.tw — Android 台灣中文網

加上一群黃金鼠

快樂結伴去散步

森林裡

大家一起住

相親相愛真幸福

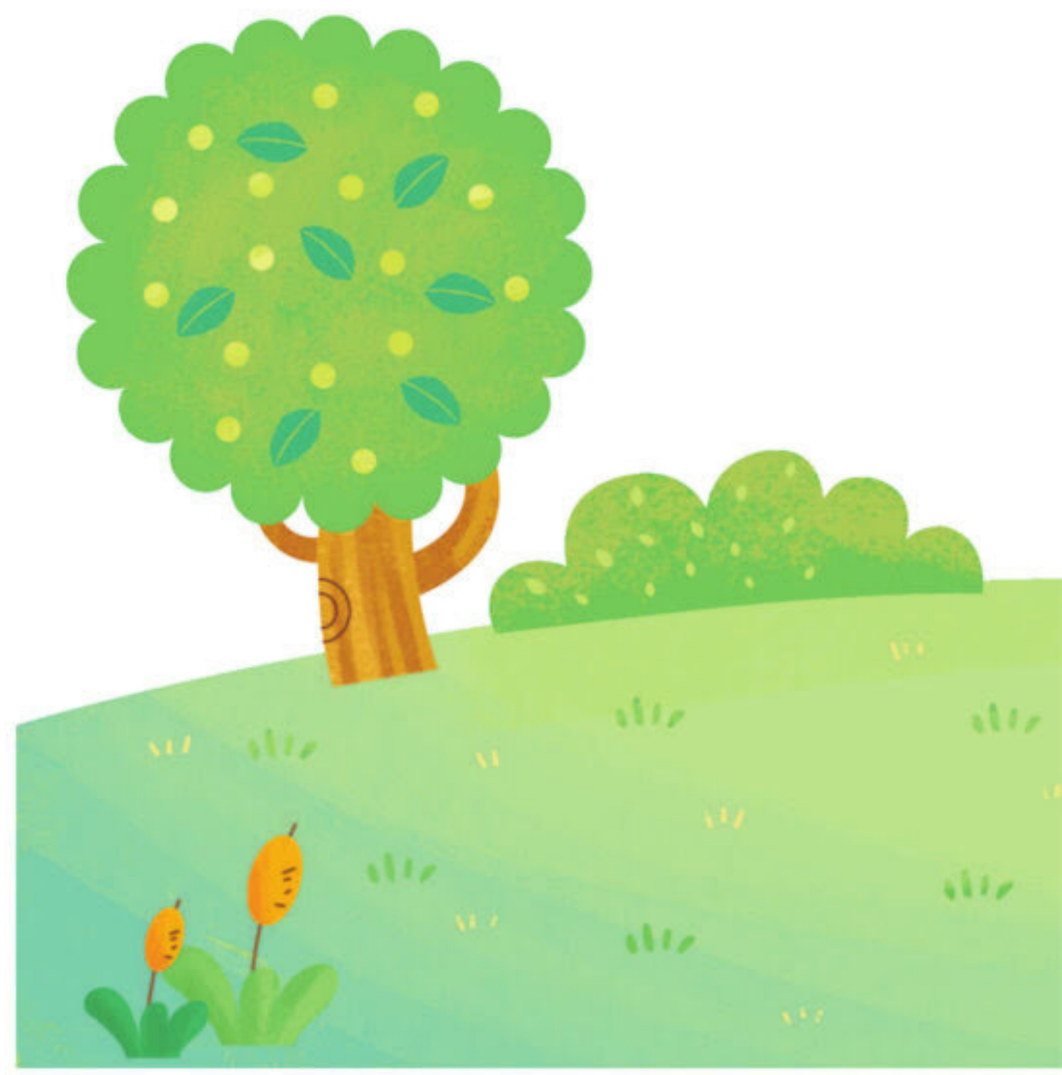

閱讀動動腦

1.

（②）這一首詩裡總共提到幾種動物？ ①三種 ②五種 ③六種。

1.本詩提到大老虎、小白兔、公雞、小豬、黃金鼠，所以答案為②。

素養題

2.

（①）下面哪一個語詞最能代表這首詩的重點？

①幸福 ②老虎 ③森林。

2.整首詩的重點在最後兩句「大家一起住／相親相愛真幸福」，關鍵詞就是「幸福」，所以答案為①。

生活動動腦

我們和家人住在一起，彼此間要相親相愛，就能感受到幸福。

apk.tw — Android 台灣中文網