第5站 童詩一起念

19 小蜘蛛

閱讀素養

小蜘蛛

努力結網不喊苦
吐哇吐
織啊織
網兒織得真堅固
碰到風吹雨打時
他不慌　也不哭
拉出絲兒再來補

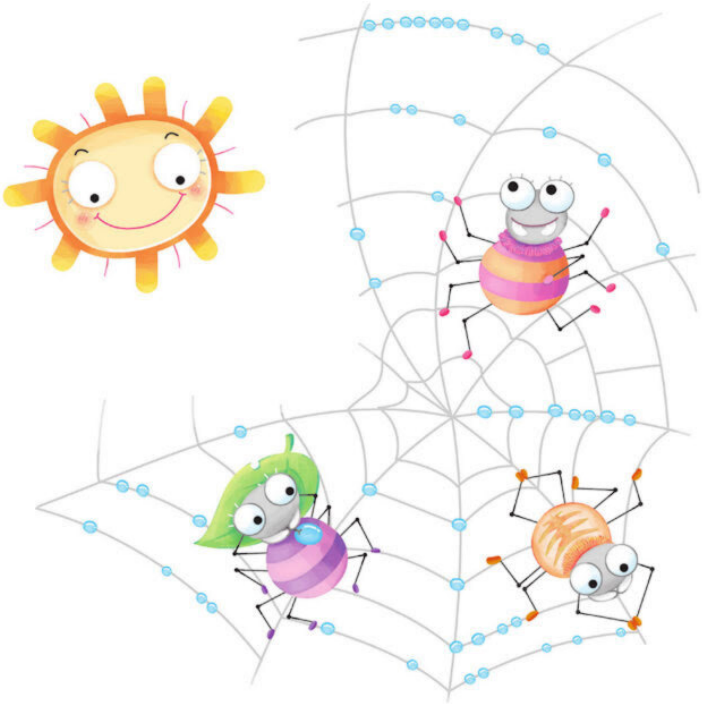

語詞解釋

◎堅固：形容很牢固的樣子。

◎等待：等候。

◎偶爾：偶然，有時候。

◎知足：知道滿足不貪心。

apk.tw — Android 台灣中文網

小蜘蛛
坐在網中真舒服
靜靜等待好食物
偶爾唱歌又跳舞
小蜘蛛
生活真幸福
每天過得好知足

閱讀動動腦

素養題

1.（　）蜘蛛對生活的感覺是什麼？ ①很慌張 ②很辛苦 ③很幸福。

2.（　）下面哪個敘述正確？ ①蜘蛛結網很累 ②風雨會弄破蜘蛛網 ③蜘蛛對生活不滿意。

生活動動腦

小朋友遇到困難時可以想想小蜘蛛，他結網不怕辛苦，遇到風雨也不慌張，這很值得學習呵！

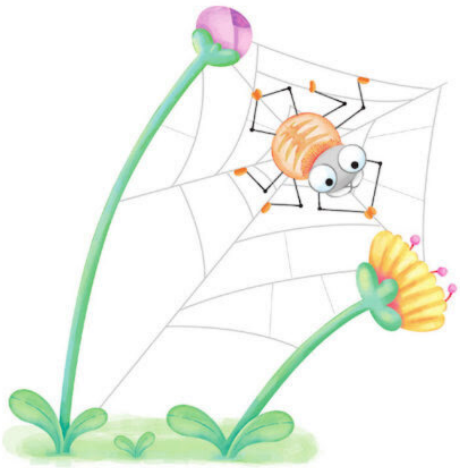

apk.tw — Android 台灣中文網