國小生活一下

第20回

生活素養卷

二、大樹小花我愛你

一年_____班_____號

姓名：_____

得分

1.康康和同學一起去校園觀察大樹小花，他們發現很多可愛的小動物，想一想，小動物最有可能出現哪裡呢？請在下方〇中寫上牠們的代號。(每格10分，共60分)

①麻雀	②蚯蚓	③蝴蝶	④蝸牛	⑤蜘蛛	⑥椿象
		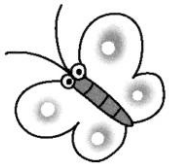		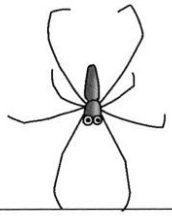	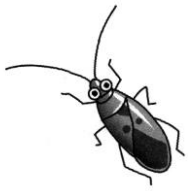

2.哪些小朋友的表現值得康康學習？請在□中打V。(每格8分，共40分)

有著作權・侵害必究