1下 南一版 生活

第17回

五、夏天與端午 ❷

｜單元 2｜夏天的活動

___年___班___號

姓名_____

在炎炎夏日，有哪些有趣的活動？一起來探究吧！

第一關：有關夏日的敘述，下列哪些正確呢？請在( )裡打∨，錯誤的打×：

每答 5 分，共 40 分

( ) 1. 可以自製水果冰。

( ) 2. 夏天適合賞蓮。

( ) 3. 夏天很安靜，聽不到任何聲音。

( ) 4. 到游泳池玩水清涼又好玩。

( ) 5. 夏天太熱了，做任何活動都不適合。

( ) 6. 西瓜是臺灣夏天容易見到的水果。

( ) 7.〈大碗島的星期天下午〉是莫內的畫作。

( ) 8. 夏天容易晒傷。

第二關：在夏天夜晚裡，可能會發現哪種小動物正在發光呢？請在□中打∨，不可能會的打×：共 20 分

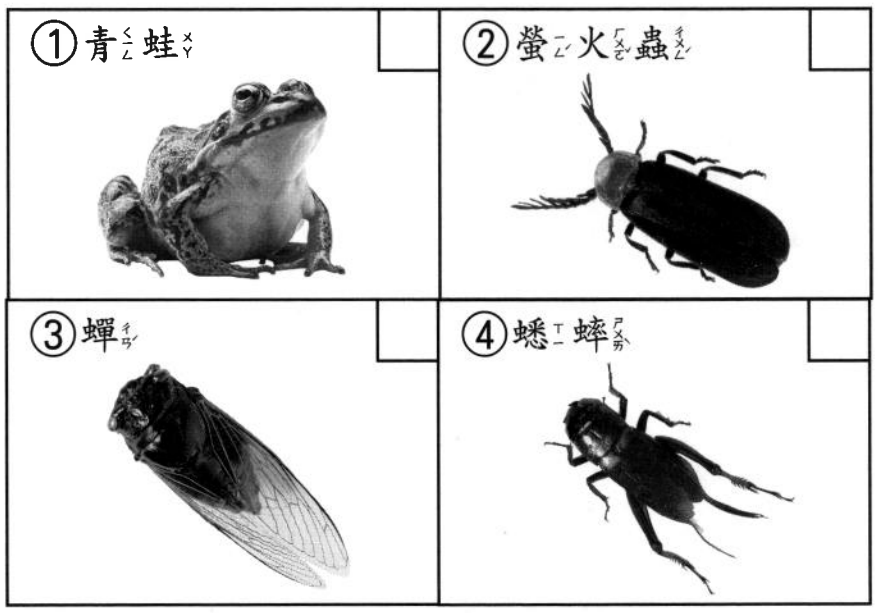

第三關：奇奇觀察夏天的晚上跟白天有什麼不一樣的地方，下列哪些敘述正確？請在( )裡打∨，錯誤的打×：

每答 5 分，共 20 分

( ) 1. 夏天的晚上感覺比早上更熱。

( ) 2. 城市因為燈光變得很美麗。

( ) 3. 許多建築物被燈光裝飾得很漂亮。

( ) 4. 白天在山上看見的風景和晚上一樣。

第四關：許多畫家會有表現夏日風光的作品。從這張作品的哪些地方可以感受到夏日的炎熱？請在( )裡打∨，不可以的打×：

每答 5 分，共 20 分

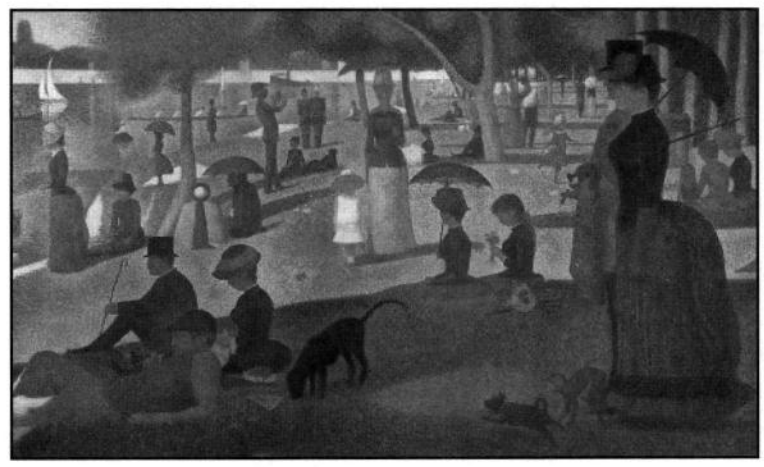

( ) 1. 陽光照到的地面感覺很明亮。

( ) 2. 人們戴毛帽穿厚外套活動。

( ) 3. 人物和樹木的影子很明顯。

( ) 4. 很多人會在樹蔭下乘涼及活動。