康軒門市 生活 第04回



# 第二主題
# 大樹小花我愛你②

一年_____班_____號

姓名：_____

得分

## 一、是非題（20分）

（　　）1.大樹和小花讓校園更美麗。

（　　）2.樹幹很堅硬，可以在上面畫畫留念。

（　　）3.校園裡有許多花，想觀察花就摘一朵沒關係。

（　　）4.大家一起愛護大樹小花，這樣小動物才能安心的生活。

## 二、選擇題（20分）

（　　）1.哪件事不是探訪大樹小花前要做的準備？ ①準備相機 或圖鑑 ②準備觀察紀錄表 ③多買一點零食 ④規畫路線。

（　　）2.芳芳說：「這棵樹的樹葉有淡淡的香味。」他是怎麼觀察到的？ ①用手摸 ②用鼻子聞 ③用耳朵聽 ④用眼睛看。

（　　）3.可以用什麼工具觀察樹上的小鳥呢？ ①墊板 ②鏡子 ③放大鏡 ④望遠鏡。

（　　）4.翻開地上的落葉和小石頭，可能會發現哪一種小動物？ ①蚯蚓 ②蝴蝶 ③蜜蜂 ④麻雀。

## 三、選選看（60分）

1.哪些小動物可能出現在校園的大樹和小花旁？正確的請在□中打V。（每格5分，共40分）

□ ①公雞

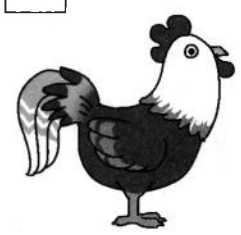

□ ②螞蟻

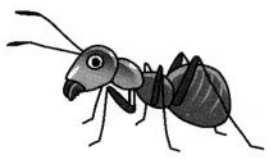

□ ③椿象

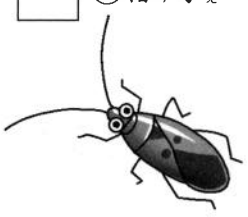

□ ④麻雀

□ ⑤蚯蚓

□ ⑥羊

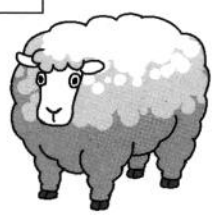

□ ⑦蝸牛

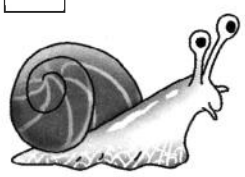

□ ⑧蜘蛛

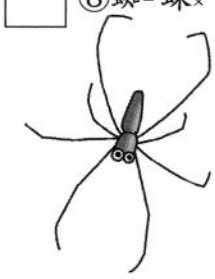

2.怎麼做可以讓大樹小花和小動物們一直陪伴我們？正確的請在□中畫○，不正確的請打×。（每格5分，共20分）

□ ①幫忙澆水

□ ②用球砸樹

□ ③打掃環境

□ ④抓小動物來玩

有著作權・侵害必究