翰林門市 生活 第07回 (1/2)

生活 一下 第7回

第一次成績考查

(第一、二單元)

得分

一 下面使用小話筒玩傳話遊戲的方法，聽得比較清楚的畫○，聽不清楚的打×：

每題2分，共12分

1. (　) 用手把小話筒的線從中間捏住。
2. (　) 把小話筒的線拉直，用適當的音量說話。
3. (　) 把小話筒的線放鬆。
4. (　) 把小話筒的線繞過水泥柱。
5. (　) 把兩組傳聲小話筒的線交叉。
6. (　) 把小話筒的線纏繞在自己的身體上。

二 按照撥打室內電話的正確順序，填入1～4：每題2分，共8分

①按鍵 [　]

②拿起話筒 [　]

③接通講電話 [　]

④聽到可撥號的嘟嘟聲 [　]

三 住在臺中的怡汝想和住在高雄的外婆聯絡，她應該使用什麼工具比較適合？圈圈看：每題1分，共4分

①手機　②小話筒　③室內電話　④收音機

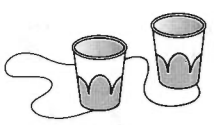

素四 接電話遇到下面的狀況，該怎麼回答呢？填入代號：每題3分，共18分

ㄅ在，請稍等一下。
ㄆ要準備蠟筆。
ㄇ請等一下，我請媽媽來聽電話。
ㄈ沒關係，請查清楚再撥。
ㄉ可以請他回我電話嗎？
ㄊ對不起！

①你找小君，但小君不在家！

②小朋友，告訴我，你家裡的地址。

③您好，請問小茜在嗎？

④對不起，我應該打錯電話了！

⑤你打錯電話了！

⑥明天生活課要帶什麼？

五 下面各種緊急狀況，適合撥打哪個電話號碼求助？填入代號：每題2分，共12分

ㄅ165　ㄆ112　ㄇ119　ㄈ113　ㄉ110

1. (　) 叔叔在商店買完東西後，發現機車失竊。
2. (　) 有人受傷，需要救護車。
3. (　) 爺爺接到要求巨額匯款的電話。
4. (　) 發生家庭暴力事件。
5. (　) 在深山中迷路，手機收不到訊號。
6. (　) 發生火警。

版權所有・翻印必究
【背面還有試題】

春天來臨了，小動物也出來活動了，下面敘述的各是哪種小動物的特徵呢？

填入代號：每題 3 分，共 18 分

ㄅ頭上有白色羽毛的鳥
ㄆ大多不會飛，有一對觸角
ㄇ有彩色的美麗翅膀
ㄈ身上有圓圓黑色的斑點
ㄉ身體呈長條狀，爬得很慢
ㄊ有透明的翅膀

①毛毛蟲 ( )

②蜜蜂 ( )

③螞蟻 ( )

④瓢蟲 ( )

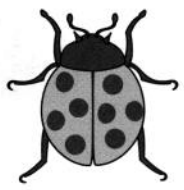

⑤蝴蝶 ( )

⑥白頭翁 ( )

七 春天的花、草、樹木和冬天有什麼不同呢？請填入代號：每題 2 分，共 12 分

ㄅ春天　ㄆ冬天

1. (　) 花園裡大部分的植物開出了美麗花朵。
2. (　) 草地由綠色變得枯黃。
3. (　) 木棉樹開出了橘色的花朵。
4. (　) 樹葉都掉光了，樹木變得光禿禿的。
5. (　) 樹木長出了新芽。
6. (　) 大葉欖仁的葉子是紅色的。

生活素養題：每小題 2 分，共 16 分

春天天氣多變化，要怎麼適應這樣的天氣型態呢？下面做法正確的打✓：

1. 早晚溫差大。

①隨著氣溫變化穿脫衣服 ( )

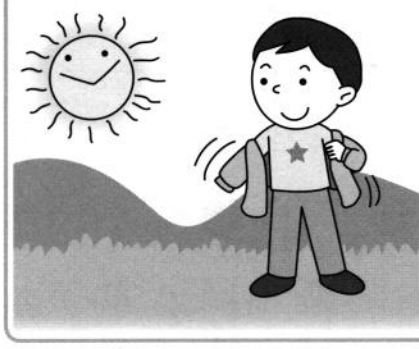

②穿短袖 ( )

2. 一天當中可能原本是晴天，忽然就下雨了。

①隨身攜帶雨衣 ( )

②圍圍巾 ( )

3. 天氣熱，運動完常滿頭大汗。

①穿厚外套 ( )

②準備一件衣服替換 ( )

③多補充水分 ( )

④常擦汗 ( )

版權所有・翻印必究