1下 南一版 生活

第 7 回

二、美麗的春天 ③

___年___班___號
姓名_____

在春暖花開時節，你也展開愉快的學習旅程了嗎？快來挑戰一下吧！

第一關：美麗的春天，校園也來了許多小動物。有關小動物的描述，哪些正確？請在□中打∨，錯誤的打×：每答 4 分，共 24 分

1. 蝴蝶
□(1)有六隻腳。
□(2)有翅膀。

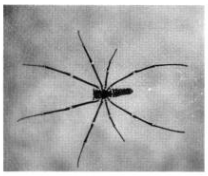

2. 蜘蛛
□(1)有八隻腳。
□(2)有翅膀。

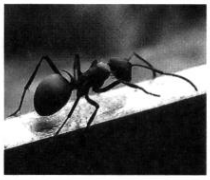

3. 螞蟻
□(1)有八隻腳。
□(2)有觸角。

第二關：春天到了，下列是有關於春天的描述，哪些適當？請在( )裡打∨，不適當的打×：共 24 分

( ) 1. 春天的陽光，照在身上感覺暖暖的。
( ) 2. 校園裡所有的花都是粉紅色的。
( ) 3. 在花朵上發現有蝴蝶正在飛舞。
( ) 4. 校園裡每棵樹的葉子顏色都一模一樣。
( ) 5. 春天的校園，適合進行野餐的活動。
( ) 6. 春天的天氣比冬天冷，在校園裡看不到動物。

第三關：如何運用五官來感受春天的訊息呢？請將符合題意的代號填入( )裡：
每答 4 分，共 24 分

ㄅ.用鼻子聞　ㄆ.用耳朵聽　ㄇ.用眼睛看

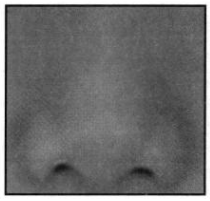

( ) 1. 橘紅色的木棉花。
( ) 2. 杜鵑花的氣味。
( ) 3. 樹葉的顏色。
( ) 4. 很多小粉蝶在飛舞。
( ) 5. 小鳥吱吱喳喳叫。
( ) 6. 美麗潔白的雲朵。

第四關：描述對春天的感覺時，下列哪些適當？請在( )裡打∨，不適當的打×：每答 4 分，共 28 分

( ) 1. 小明說：「我覺得天氣好像比冬天冷。」
( ) 2. 珮宣說：「校園裡開了很多花，好美呀！」
( ) 3. 珍珍說：「陽光照在身上，感覺真溫暖。」
( ) 4. 彥寬說：「校園很冷清，看不到小動物。」
( ) 5. 美美說：「寒風吹得我一直發抖。」
( ) 6. 馨馨說：「我發現樹枝長出小樹葉了。」
( ) 7. 曉華說：「天氣好熱我一直流汗。」