Java 기초

JDBC

1. I/O의 개요

1. 입출력(I/O)와 스트림(Stream)

▶ 입출력(I/O)

- 입출력 : 두 개의 단말기 혹은 대상간에 데이터를 주고받는 것

▶ 스트림

- 데이터를 운반(입출력)하는데 사용되는 연결통로
- 연속적인 데이터의 흐름을 물(stream)에 비유해서 붙여진 이름
- 하나의 스트림으로 입출력을 동시에 수행할 수 없다.(단방향 통신)
- 입출력을 동시에 수행하려면, 2개의 스트림이 필요하다.

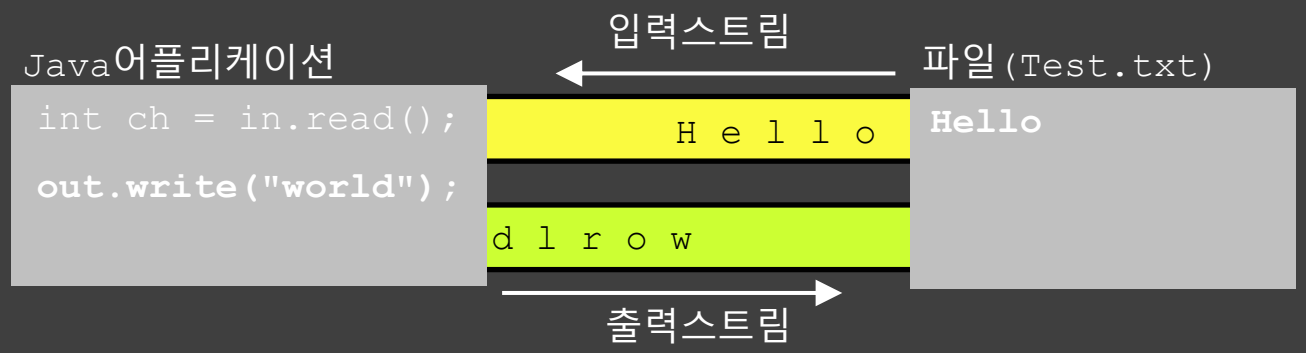

1. JDBC

- 데이터베이스에 접근하여 SQL문을 실행하기 위한 자바 라이브러리

- 썬 에서 RDBMS에 접근하여 SQL문을 실행하기 위한 자바 라이브러리를 만들어 표준으로 제공한 것.

- JDBC에는 구현클래스가 거의 없고 대부분이 인터페이스이다.

- 인터페이스를 구현한 클래스를 만들어 제공하는 것은 각 벤더의 책임이다.

2.1 JDBC의 Oracle 연동

- JAVA에서 Oracle DataBase연동을 위해선 OJDBC(Oracle JDBC)가 필요하다.

  => C:₩oraclexe₩app₩oracle₩product₩11.2.0₩server₩jdbc₩lib

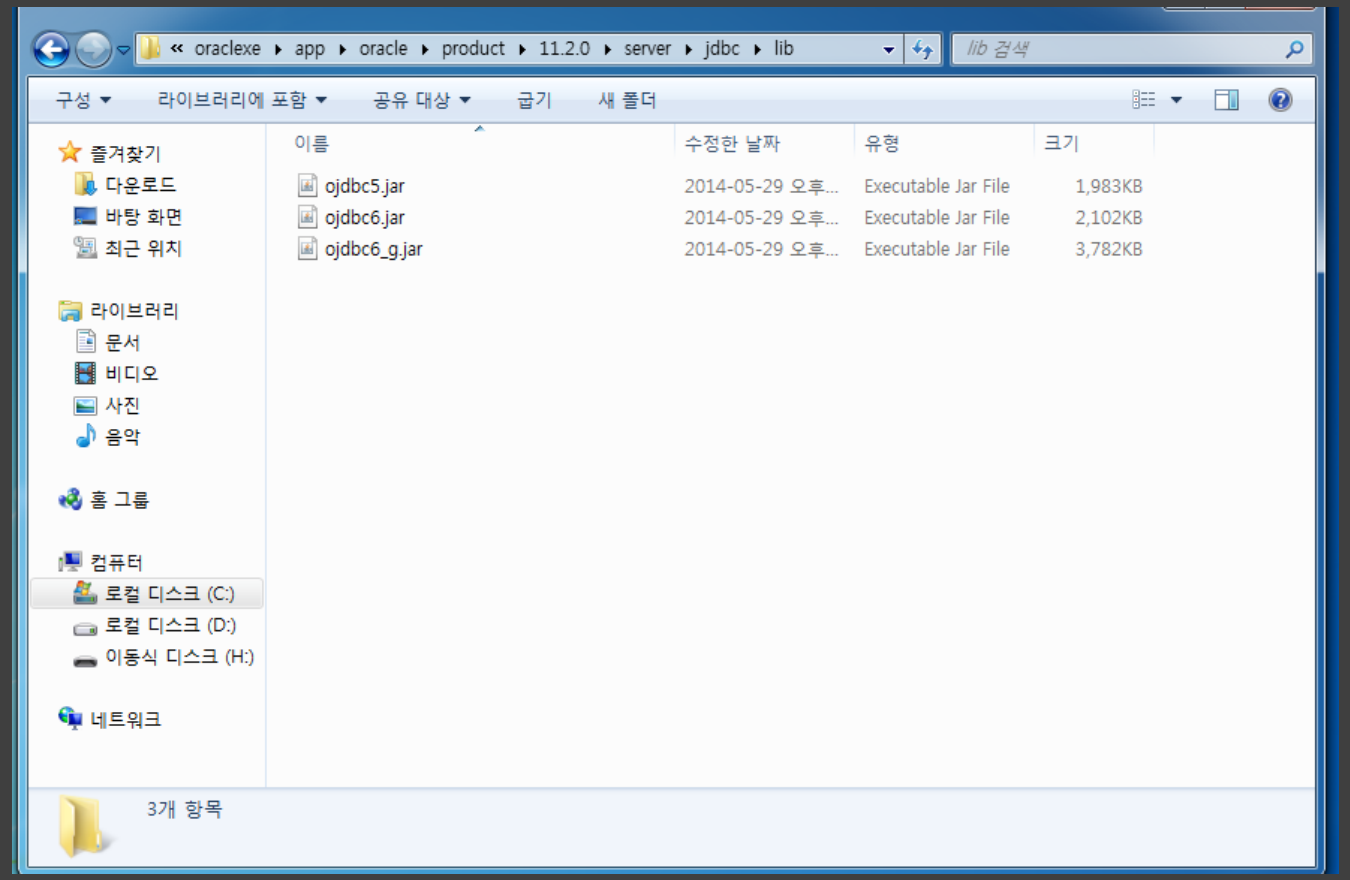

2.2 JDBC의 MySQL 연동

- JAVA에서 MySQL DataBase연동을 위해선 ConnectionJ가 필요하다.
  => https://dev.mysql.com/downloads/connector/j/

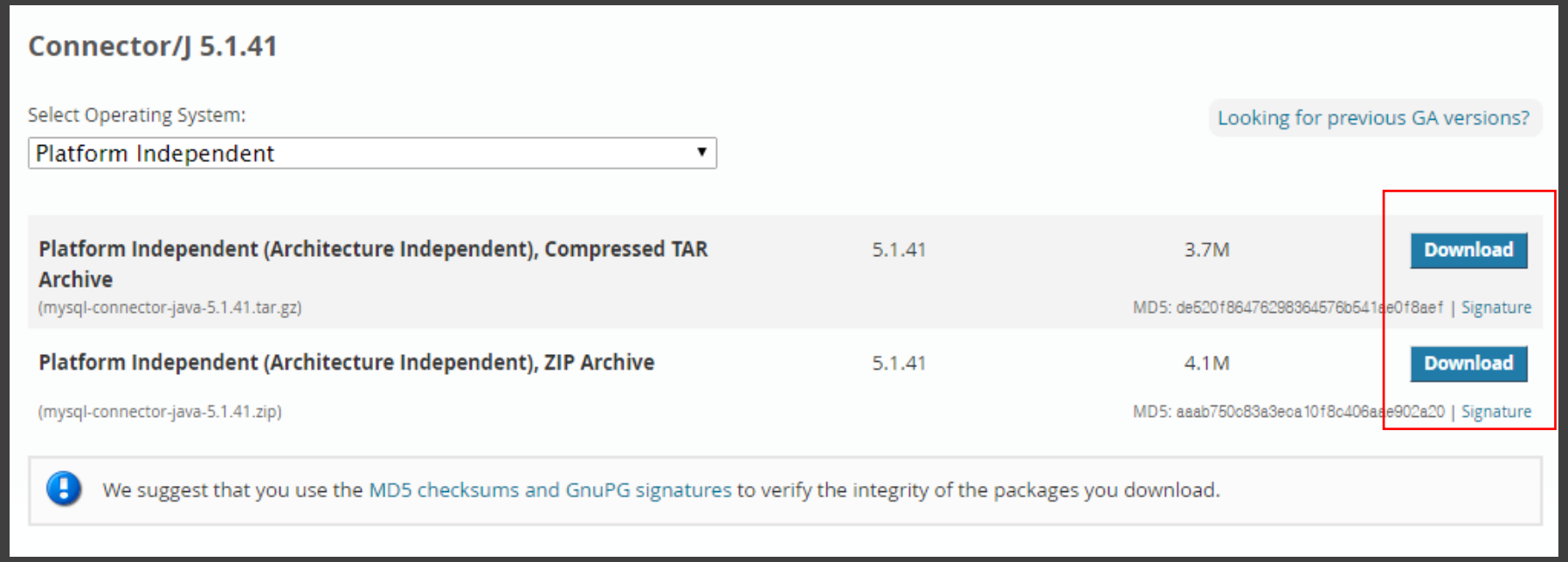

2.3 JDBC의 MariaDB 연동

- JAVA에서 MariaDB DataBase연동을 위해선 ConnectionJ가 필요하다.
  => https://downloads.mariadb.org/connector-java/

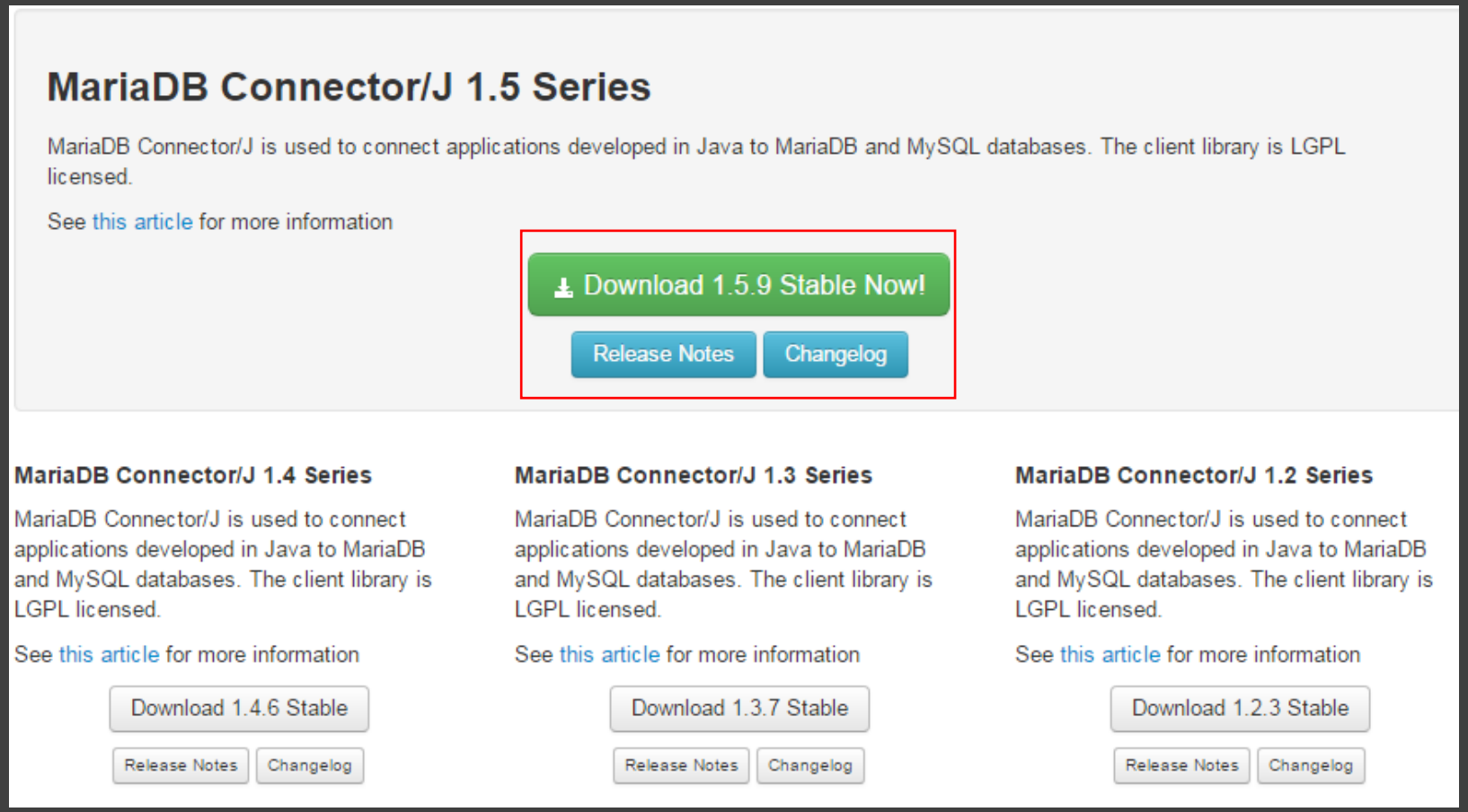

2. JDBC의 Oracle 연동

- properties -> java build path -> libraries 탭 클릭

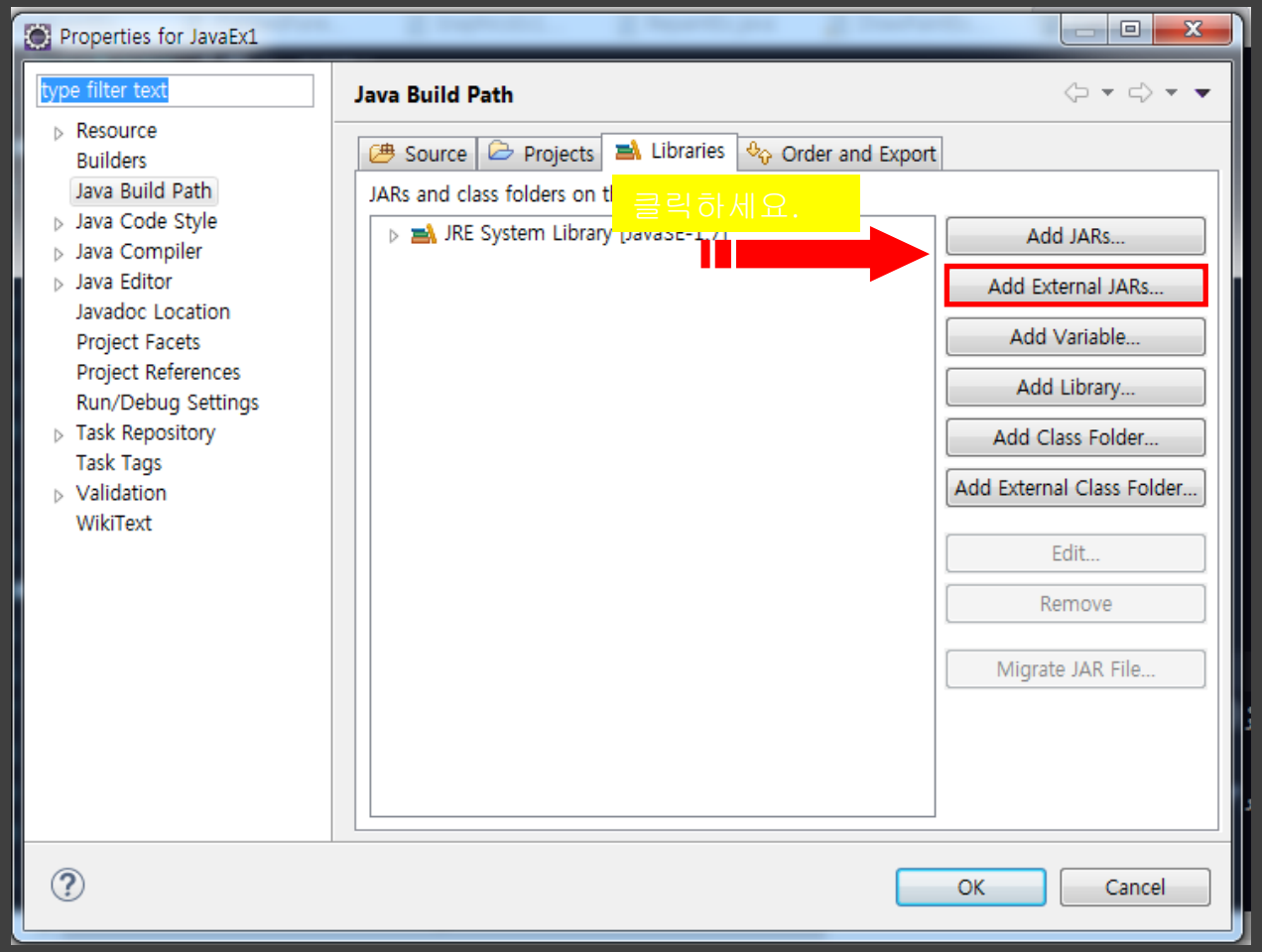

2. JDBC의 Oracle 연동

- jdk 1.6 이상은 ojdbc6 혹은 ojdbc6_g를 클릭 후 열기

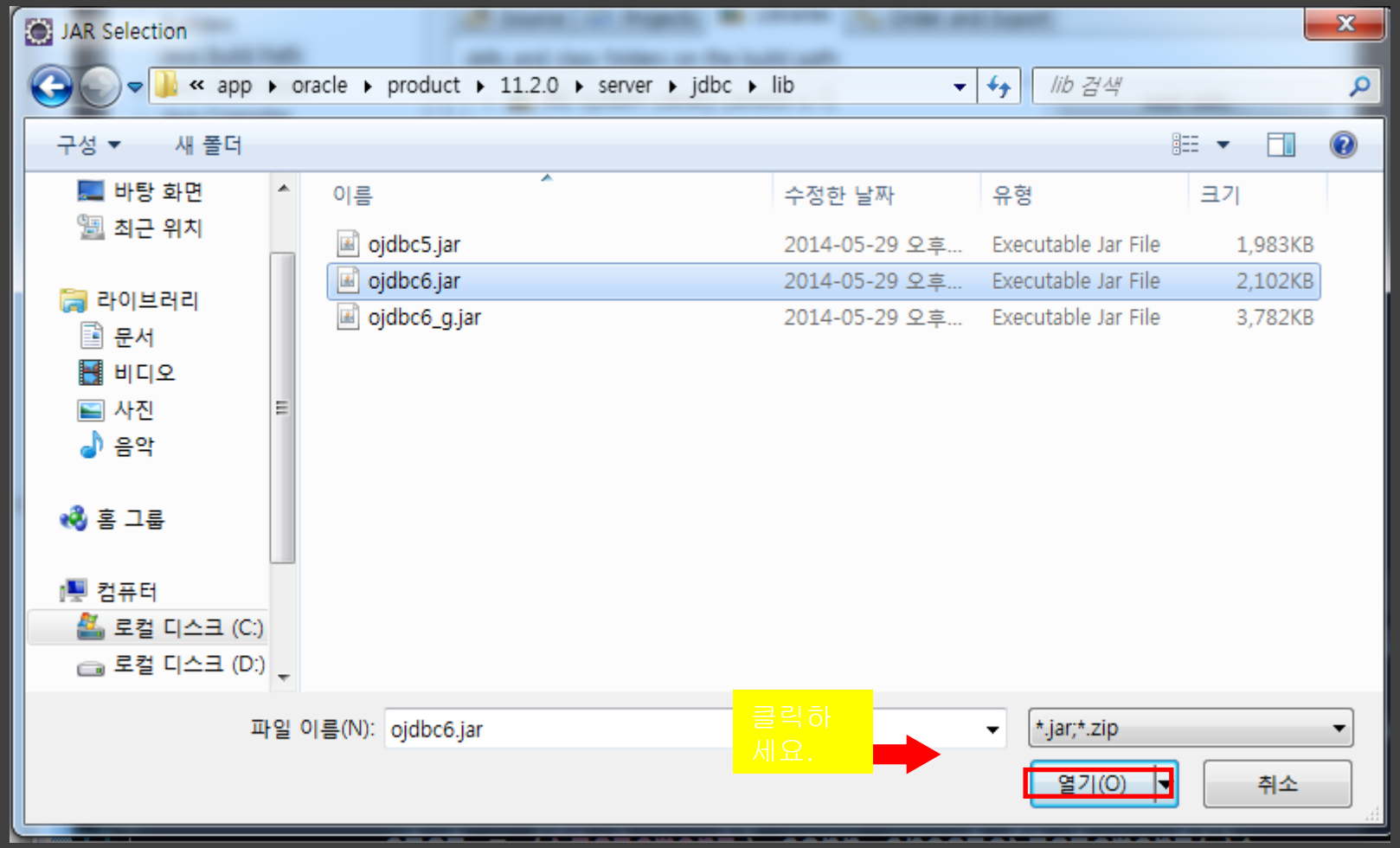

2. JDBC의 Oracle 연동

- properties -> java build path -> libraries 탭 클릭

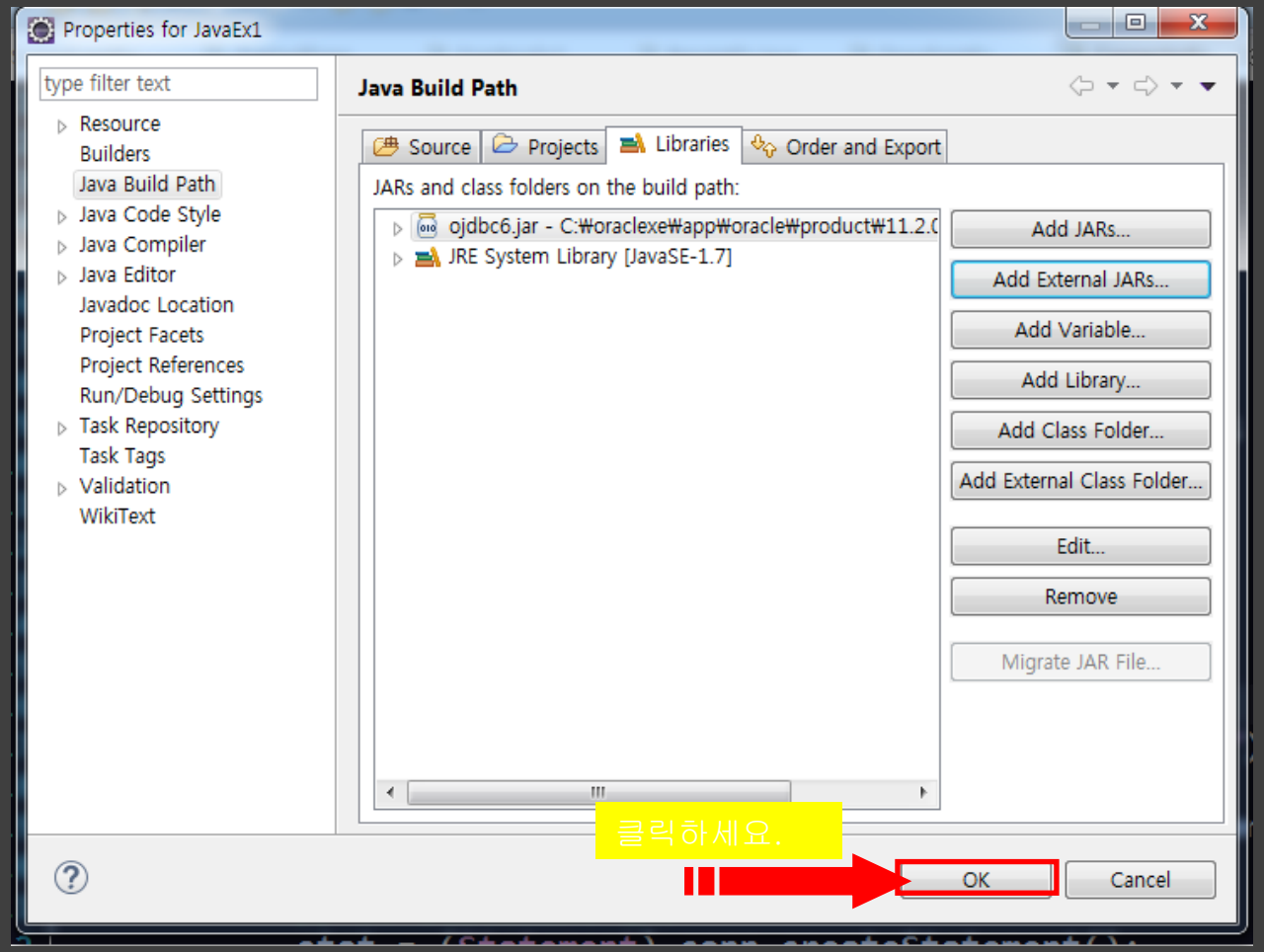

3. JDBC – Statement 예제

```java
public class ConnectorEx {
    String connect = "jdbc:oracle:thin:@127.0.0.1:1521:xe";
    String user = "scott";
    String passwd = "tiger";
    Connection conn;
    Statement stat;
    ResultSet rs;
    public ConnectorEx() {
        try {
            // 1.driver 등록
            Class.forName("oracle.jdbc.driver.OracleDriver");
            // 2.connection 얻기 (네트워크 연결)
            conn = DriverManager.getConnection(connect, user, passwd);
            // 3. statement 얻기
            stat = (Statement) conn.createStatement();
            String query = "select * from emp";
            System.out.println(query);
            // 4.query 실행 후 결과 집합 얻기
            rs = stat.executeQuery(query);
            // 5.결과집합 처리
            while(rs.next()){
                int num = rs.getInt(1); // 1,2,3 은 인덱스
                // int num = rs.getString("EMPNO");// 컬럼값으로 줘도 무방하다
                String name = rs.getString(2);
                String job = rs.getString(3);
                System.out.println(num+"--" + name+"--" + job);
            }
```

```java
String connect = "jdbc:mysql://localhost:3306/scott";
String connect = "jdbc:mariadb://localhost:3306/scott";
```

3. JDBC – Statement 예제

```java
            // 5.결과집합 처리
            while(rs.next()){
                int num = rs.getInt(1); // 1,2,3 은 인덱스
                // int num = rs.getString("EMPNO");// 컬럼값으로 줘도 무방하다
                String name = rs.getString(2);
                String job = rs.getString(3);
                System.out.println(num+"--" + name+"--" + job);
            }

        } catch (Exception e) {
            e.printStackTrace();
        } finally {
            // 6.마무리 작업
            try {
                rs.close();
                stat.close();
                conn.close();
            } catch (SQLException e) {
                e.printStackTrace();
            }
        }
    }
    public static void main(String[] args) {
        new ConnectorEx();
    }
```

```
select * from emp
7369--SMITH--CLERK
7499--ALLEN--SALESMAN
7521--WARD--SALESMAN
7566--JONES--MANAGER
7654--MARTIN--SALESMAN
7698--BLAKE--MANAGER
7782--CLARK--MANAGER
7839--KING--PRESIDENT
7844--TURNER--SALESMAN
7900--JAMES--CLERK
7902--FORD--ANALYST
7934--MILLER--CLERK
```

4. JDBC – PreparedStatement(Select문) 예제

```java
public class PreparedStatementEx1 {
    String connect = "jdbc:oracle:thin:@127.0.0.1:1521/xe";
    String user = "scott";
    String passwd = "tiger";
    Connection conn;
    PreparedStatement pstmt;
    ResultSet rs;
    public PreparedStatementEx1() {
        try {
            // 1.driver 등록
            Class.forName("oracle.jdbc.driver.OracleDriver");
            // 2.connection 얻기 (네트워크 연결)
            conn = DriverManager.getConnection(connect, user, passwd);
            // 3. PreparedStatement 얻기
            String query = "select * from emp where deptno = ? ";
            System.out.println(query);
            pstmt = conn.prepareStatement(query);
            pstmt.setInt(1, 10);
            // 4.query 실행 후 결과 집합 얻기
            rs = pstmt.executeQuery();
            // 5.결과집합 처리
            while(rs.next()){
                int num = rs.getInt(1); // 1,2,3 은 인덱스
                // int num = rs.getString("EMPNO");// 컬럼값으로 줘도 무방하다
                String name = rs.getString(2);
                String job = rs.getString(3);
                System.out.println(num+"--" + name+"--" + job);
            }
```

4. JDBC – PreparedStatement(Select문) 예제

```java
public class PreparedStatementEx1 {
    String connect = "jdbc:oracle:thin:@127.0.0.1:1521/xe";
    String user = "scott";
    String passwd = "tiger";
    Connection conn;
    PreparedStatement pstmt;
    ResultSet rs;
    public PreparedStatementEx1() {
        try {
            // 1.driver 등록
            Class.forName("oracle.jdbc.driver.OracleDriver");
            // 2.connection 얻기 (네트워크 연결)
            conn = DriverManager.getConnection(connect, user, passwd);
            // 3. PreparedStatement 얻기
            String query = "select * from emp where deptno = ? ";
            System.out.println(query);
            pstmt = conn.prepareStatement(query);
            pstmt.setInt(1, 10);
            // 4.query 실행 후 결과 집합 얻기
            rs = pstmt.executeQuery();
            // 5.결과집합 처리
            while(rs.next()){
                int num = rs.getInt(1); // 1,2,3 은 인덱스
                // int num = rs.getString("EMPNO");// 컬럼값으로 줘도 무방하다
                String name = rs.getString(2);
                String job = rs.getString(3);
                System.out.println(num+"--" + name+"--" + job);
            }
```

```
select * from emp where deptno = ?
7782--CLARK--MANAGER
7839--KING--PRESIDENT
7934--MILLER--CLERK
```

4. JDBC – PreparedStatement(Insert문) 예제

```java
public class PreparedStatementEx2 {
    String connect = "jdbc:oracle:thin:@127.0.0.1:1521/xe";
    String user = "scott";
    String passwd = "tiger";
    Connection conn;
    PreparedStatement pstmt;
    public PreparedStatementEx2() {
        try {
            // 1.driver 등록
            Class.forName("oracle.jdbc.driver.OracleDriver");
            // 2.connection 얻기 (네트워크 연결)
            conn = DriverManager.getConnection(connect, user, passwd);
            // 3. PreparedStatement 얻기
            String query = "insert into dept(deptno,dname,loc) values(?,?,?) ";
            System.out.println(query);
            pstmt = conn.prepareStatement(query);
            pstmt.setInt(1, 50);
            pstmt.setString(2, "AAAA");
            pstmt.setString(3, "BBBB");
            // 4.query 실행
            pstmt.executeUpdate();
```

```
   DEPTNO DNAME                        LOC
--------- ---------------------------- --------------------------
       10 ACCOUNTING                   NEW YORK
       20 RESEARCH                     DALLAS
       30 SALES                        CHICAGO
       40 OPERATIONS                   BOSTON
       50 AAAA                         BBBB
```

4. JDBC – PreparedStatement(update문) 예제

```java
public class PreparedStatementEx3 {
    String connect = "jdbc:oracle:thin:@127.0.0.1:1521/xe";
    String user = "scott";
    String passwd = "tiger";
    Connection conn;
    PreparedStatement pstmt;
    public PreparedStatementEx3() {
        try {
            // 1.driver 등록
            Class.forName("oracle.jdbc.driver.OracleDriver");
            // 2.connection 얻기 (네트워크 연결)
            conn = DriverManager.getConnection(connect, user, passwd);
            // 3. PreparedStatement 얻기
            String query = "update dept set loc = ? where deptno = ? ";
            System.out.println(query);
            pstmt = conn.prepareStatement(query);
            pstmt.setString(1, "CCCC");
            pstmt.setInt(2, 50);
            // 4.query 실행
            pstmt.executeUpdate();
```

```
SQL> select * from dept;

    DEPTNO DNAME                        LOC
---------- ---------------------------- ------------
        10 ACCOUNTING                   NEW YORK
        20 RESEARCH                     DALLAS
        30 SALES                        CHICAGO
        40 OPERATIONS                   BOSTON
        50 AAAA                         CCCC
```

4. JDBC – PreparedStatement(delete문) 예제

```java
public class PreparedStatementEx4 {
    String connect = "jdbc:oracle:thin:@127.0.0.1:1521/xe";
    String user = "scott";
    String passwd = "tiger";
    Connection conn;
    PreparedStatement pstmt;
    public PreparedStatementEx4() {
        try {
            // 1.driver 등록
            Class.forName("oracle.jdbc.driver.OracleDriver");
            // 2.connection 얻기 (네트워크 연결)
            conn = DriverManager.getConnection(connect, user, passwd);
            // 3. PreparedStatement 얻기
            String query = "delete from dept where deptno = ? ";
            System.out.println(query);
            pstmt = conn.prepareStatement(query);
            pstmt.setInt(1, 50);
            // 4.query 실행
            pstmt.executeUpdate();
```

```
SQL> select * from dept;

    DEPTNO DNAME                        LOC
---------- ---------------------------- -------------
        10 ACCOUNTING                   NEW YORK
        20 RESEARCH                     DALLAS
        30 SALES                        CHICAGO
        40 OPERATIONS                   BOSTON
```

5. JDBC – AutoCommit, commit, rollback.

```java
public PreparedStatementEx4() {
    try {
        // 1.driver 등록
        Class.forName("oracle.jdbc.driver.OracleDriver");
        // 2.connection 얻기 (네트워크 연결)
        conn = DriverManager.getConnection(connect, user, passwd);
        conn.setAutoCommit(false); // 오토 commit 세팅을 false로 둠
        // 3. PreparedStatement 얻기
        String query = "delete from dept where deptno = ? ";
        System.out.println(query);
        pstmt = conn.prepareStatement(query);
        pstmt.setInt(1, 50);
        // 4.query 실행
        int i = pstmt.executeUpdate();
        if(i > 0)conn.commit(); // commit
    } catch (Exception e) {
        try {
            conn.rollback(); // rollback
        } catch (SQLException e1) {
            e1.printStackTrace();
        }
        e.printStackTrace();
```