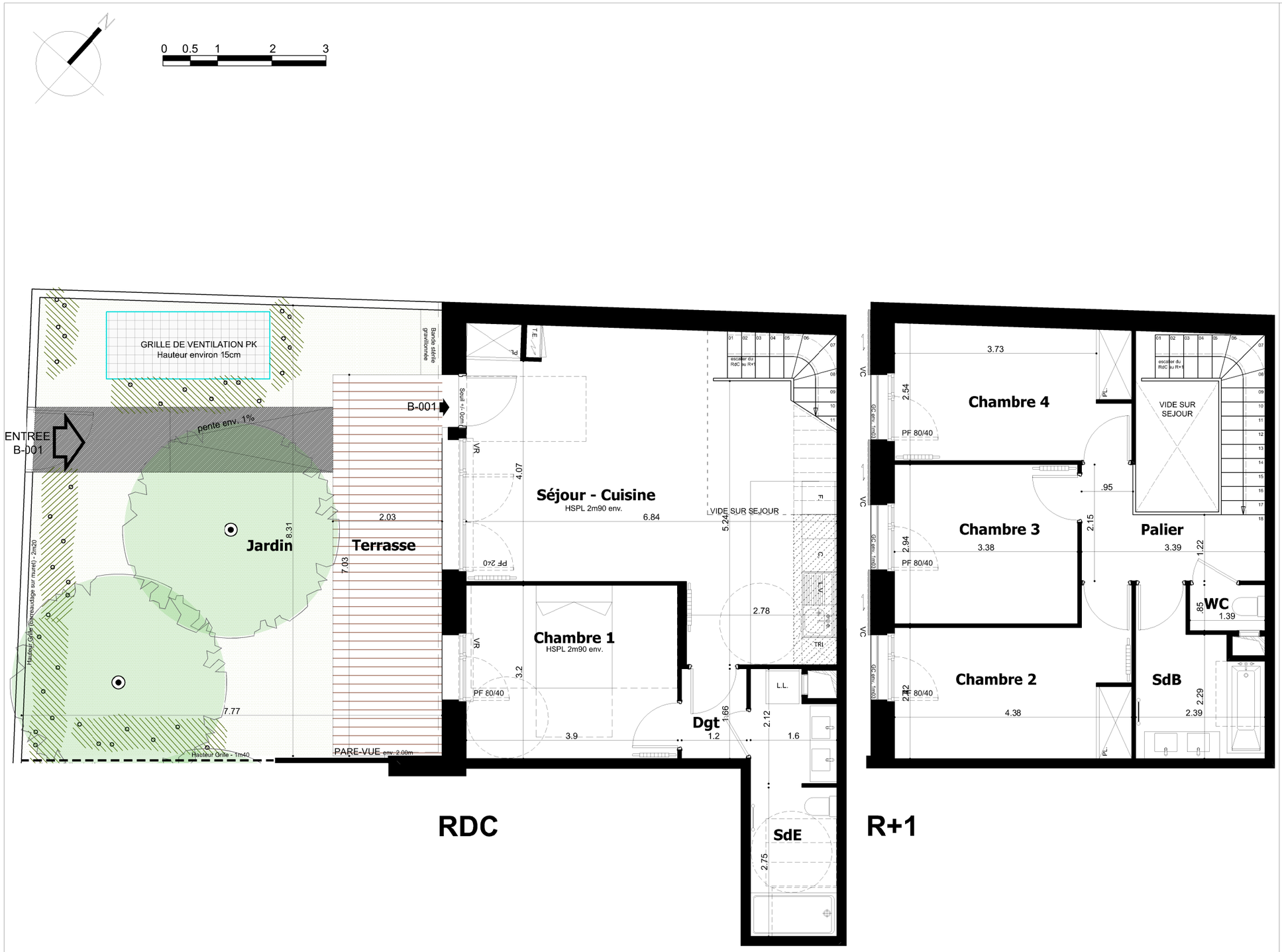

Rue Du Ménil / Rue du Fossé de l'Aumône
92600 ASNIERES-SUR-SEINE

Construire l'avenir ensemble®

BATIMENT B

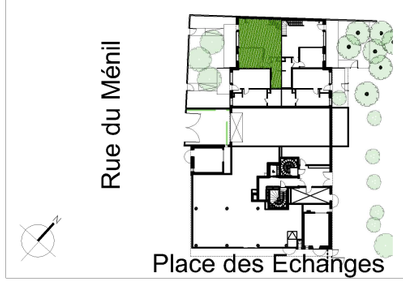

BATIMENT B - RdC
Appartement 5 pièces Duplex - B-001

Séjour - Cuisine	33.66 m²
Dgt	1.99 m²
Chambre 1	12.47 m²
SdE	7.43 m²
Palier	5.02 m²
Chambre 2	11.28 m²
Chambre 3	9.95 m²
Chambre 4	10.77 m²
SdB	5.98 m²
WC	1.18 m²
SURFACE TOTALE HABITABLE	99.73 m²
Terrasse	14.27 m²
Jardin	44.87 m²
TOTAL SURFACE(S) ANNEXE(S)	59.14 m²

LEGENDE

F.	Fenêtre	L.L.	Emplacement Lave-linge	RP	Robinet de puisage
P. F.	Porte-Fenêtre	C.	Emplacement Cuisson		Radiateur
F.all.V	Fenêtre allège vitrée	TRI	Emplacement bac à tri		Sèche-serviette
V.R.	Volet Roulant	PL.	Placard		Soffite ou Faux-plafond
V.C.	Volet Coulissant	F.	Emplacement Frigo	T.E.	Tableau électrique
G.C.	Garde-corps	L.V.	Emplacement Lave-vaisselle		

Haies · Cépées · Arbres sur dalle · Arbres en pleine terre

NOTA:
-Des modifications sont susceptibles d'être apportées à ce plan en fonction des nécessités techniques ou réglementaires lors de la réalisation.
-Les surfaces indiquées sont approximatives conformément à l'article R261-25 du CCH.
-Les retombées, soffites, faux-plafonds, trappes de visite, gaines, canalisations, radiateurs, l'emplacement des équipements et implantations électriques, ainsi que la hauteur sous plafond et la hauteur des seuils et allèges sont figurés à titre indicatif.
-La hauteur des seuils correspond à la différence de niveau entre les sols finis intérieurs et extérieurs, ne tient pas compte de l'obstacle à enjamber.
-Les plantations éventuelles ne sont pas contractuelles.
-L'équipement électroménager et mobilier éventuellement indiqué sur plan n'est pas fourni sauf évier et équipement sanitaire.

DATE : 07-11-2018 **INDICE :** 0

© Habiteo.com

© Habiteo.com