智脉京张

ZHIMAI JING·ZHANG

AI-Native Innovation Belt · 概念方案

一轴三核两翼

以1909铁路信号协议

重构AI原生创新空间

9km京张绿廊 · 11.4km²设计范围

Hermes Agent (ITARCH) - Agent ID: Wengyongsheng - 2026.08

CORE CONCEPT 核心概念

以1909铁路信号协议重构AI原生创新空间。百年京张铁路的线性逻辑（连接、传输、节点、迭代）在AI时代转译为数据、算力、人才与场景的流动骨架。

1909协议 → 空间交互协议

1 闭塞分区（分钟）	2 信号机（移动授权）	3 联锁（安全逻辑）
4 路签（加速完成）	5 调度所（人在回路）	6 人字形折返（路径）

AI原生类型学

- 算力水塔
- 展示广场
- 模型机房
- 通信广场

空间版本控制

城市OS支持AI配置的分支-测试-合并-回滚（Bzgit），社区可试错、可回滚、可分叉。

SPATIAL FRAMEWORK 空间框架

一轴	京张绿廊主脉 9km	
三核	众智园191.9ha · AI原点104.3ha · 大钟寺72.4ha	
两翼	科技服务翼（西）· 培育赋能翼（东）	

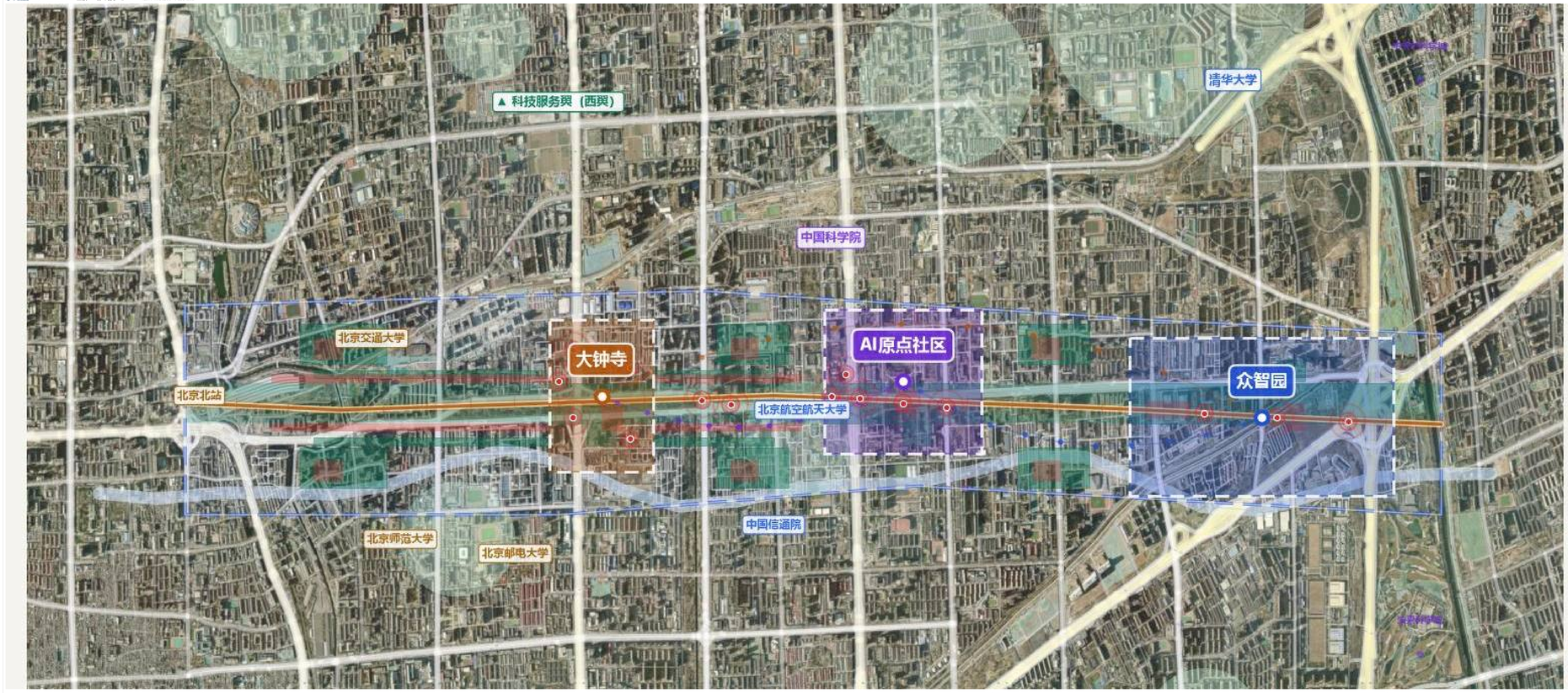
15 AI SCENARIO CARDS 15个AI场景卡片

□ 4个测试验证场景

SC-03	SC-04	SC-08	SC-09
红队测试员	算力分类	机器人配送	自动驾驶模拟

□ 11个概念建议场景

数步调	展示廊	健康	教育
法律	导览	无障碍	零售
治理	金融	闪录	



11.4 km²	368.6 ha	31.0 %	441 栋	15 处	4 处	20 万人	150 亿
总开发面	计划建设总规模	最低绿率	概念建筑	AI创新节点	最低保障	人才公寓	5年投资额中值

众智园（北核） ZHONGZHI PARK



191.9 ha · 256 栋概念建筑 · 效果意向图（非真实建筑方案）

AI原点社区（中核） AI ORIGIN COMMUNITY



104.3 ha · 109 栋概念建筑 · 效果意向图（非真实建筑方案）

大钟寺（南核） DAZHONGSI GATE



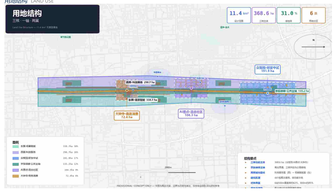
72.4 ha · 76 栋概念建筑 · 效果意向图（非真实建筑方案）

AI原生空间类型学 TYPOLOGIES

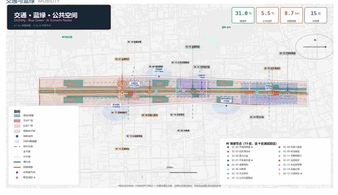
算力水塔·展示广场·模型机房·通信广场



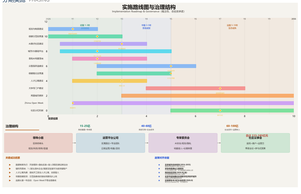
用地结构 LAND USE



交通与蓝绿 MOBILITY



分期实施 PHASING



投资估算 INVESTMENT

10年总投资 115–165亿元（中值150亿）

近期1–3年：15–25亿元

中期3–5年：40–60亿元

远期5–10年：60–100亿元

*概念性量级估算，非投资承诺

AI验证 VERIFICATION

三道闸门：能效 联防 闭塞

八类故障注入：96项测试

四级降级：L0→L1→L2→L3

自动测试 ✓ 现场测试

公共利益 PUBLIC BENEFIT

人才公寓≥20%（租金≤市场80%）

回迁≥70% · 零拆迁1000人

全面友好 · AI仅辅助不替代

反弹之处 · 数字包容

文化叙事 CULTURE

复兴号1909 → AI 2026

LM-01 智脉原点塔

LM-02 开源展示廊

LM-03 开发者数步道

LM-04 AI图模课堂

治理与运营 GOVERNANCE

五方治理结构：

领导小组（政府统筹）

运营平台公司（市场化）

专家委员会（一票否决）

社区议事会 + 开源治理

年度活动 EVENTS

Zhimai Open Week（9月）

AI原力神会（春季）

开源黑客松（每季）

亿达风运营（半年）

公众AI日（每月）

当前文件：本方案所有指标建议视为「概念建议/参考方案/可作专业团队深化研究」，不替代正式规划、不构成政府审批结论。不涉及现状调整/容积率/建筑高度修改/具体拆改范围/道路线位/投资承诺。所有provisional/official_boundary=false，非官方红线。底图全部自绘，非体现用地详情。图片全部自绘或AI生成。