Proyecto Módulo #4

Alumna: Ana Morales

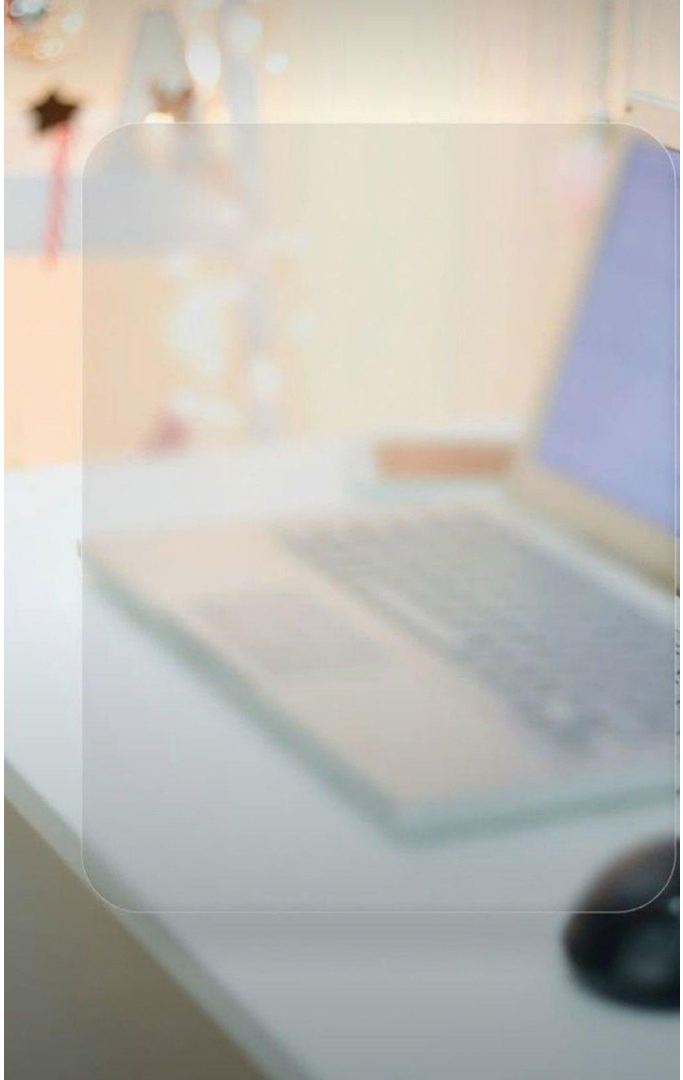

Fundamentos de la Arquitectura de la Información

Lección 1

Definición

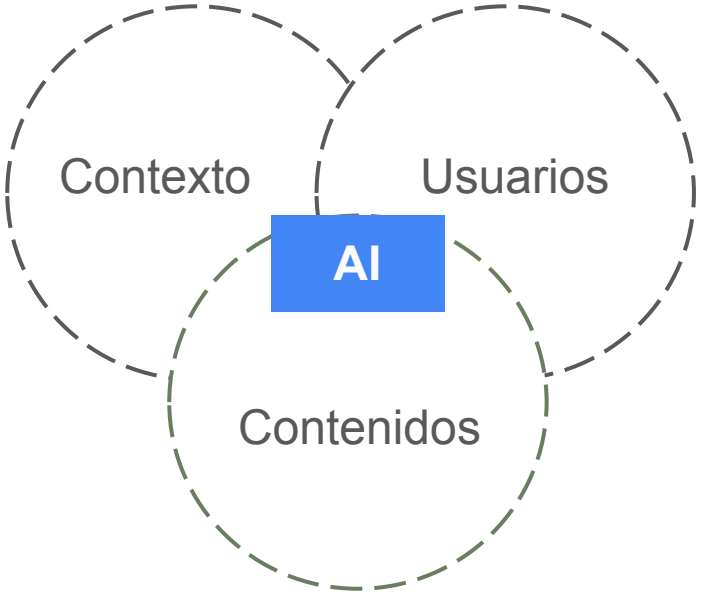

La Arquitectura de la Información (AI) se entiende como la disciplina encargada de analizar, organizar y estructurar la información dentro de entornos digitales para que pueda ser comprendida y utilizada eficientemente por las personas usuarias.

En el contexto UX, implica decidir cómo se distribuyen, categorizan y rotulan los contenidos en sitios web, aplicaciones o software para facilitar la navegación y la búsqueda.

Componentes de la AI

Organización de contenidos
Corresponde a la forma en que se estructura y jerarquiza la información dentro de un sistema.

Navegación
Conjunto de mecanismos que permiten al usuario desplazarse y orientarse dentro de la interfaz.

Etiquetado (labeling)
Sistema de denominación que utiliza palabras claras para representar los contenidos.

Búsqueda
Herramienta que permite al usuario encontrar información específica de manera rápida y eficiente.

Clasificación (taxonomía)
Proceso de agrupación de contenidos en categorías según sus características y relaciones.

Navegación

Sistema que guía a las personas a través de la estructura del contenido.

- Incluye
- menús
- breadcrumbs
- filtros
- mapas del sitio
- Enlaces relacionados

Su función es permitir explorar y localizar dentro del sistema.

Etiquetado (Labeling)

Consiste en asignar nombres claros a categorías, menús y contenidos.

Forma parte de:

- categorización
- rotulación
- presentación del contenido

Estos aspectos afectan directamente la capacidad del usuario para comprender y acceder a la información.

Búsqueda

Mecanismo que permite acceder directamente a información específica.

La búsqueda y navegación son los dos:

- componentes principales de exploración informativa
- La Navegación permite visión general
- La búsqueda profundiza y focaliza resultados

Impacto en el UX

- Mejora usabilidad y comprensión del sistema
- Facilita navegación ágil y coherente
- Aumenta satisfacción del usuario

Impacto en el negocio

- Alinea estructura con objetivos empresariales
- Mejora métricas de crecimiento
- Reduce costos derivados de mala navegación

- Usuario: necesidades, tareas, comportamientos y modelos mentales, su impacto en la AI determina cómo se organiza el contenido para que sea comprensible y usable.

- Motivación: objetivos del usuario al interactuar con el sistema, su impacto en la AI, influye en rutas de navegación, priorización de contenidos y flujos

- Contexto: define los límites de la estructura y la escalabilidad del sistema.,la AI asegura que la organización de los contenidos sea técnica y financieramente viable, alineando la jerarquía de información con los objetivos de conversión (KPIs) del negocio.

Benchmark

Plataformas educativas, Coursera, Free Code Camp y Coderhouse

Elección de Competencia

La selección de **Coursera**, **Free Code Camp** y **Coderhouse** responde a una estrategia de triangulación competitiva. El objetivo es analizar tres modelos de arquitectura de información distintos para identificar patrones de diseño que optimicen la encontrabilidad y el flujo del usuario.

coursera

freeCodeCamp

CODER HOUSE

Criterio	Coursera	Free code camp	Coderhouse
Valor de análisis	Aunque presenta una carga cognitiva alta debido a su enfoque comercial ("venta de curso"), su sistema de etiquetado y taxonomía (categorías por universidad, niveles y certificados) es un estándar en la industria	Su estructura es lineal y minimalista. Es un caso de estudio ideal para evaluar cómo una navegación simplificada reduce la carga mental del estudiante	A diferencia de los otros dos, Coderhouse maneja una AI dinámica basada en cohortes y fechas, lo que requiere un sistema de navegación y búsqueda muy específico para la gestión de horarios y recursos actuales
Foco Ux	Analizar cómo gestionar un inventario masivo de contenidos sin perder la claridad en la navegación jerárquica.	Observar la eficiencia en la **búsqueda y progresión** del usuario dentro de un mapa de servicios altamente enfocado a la tarea (aprender/codear)	Evaluar la arquitectura de su "Dashboard" de alumno y cómo organizan la información de soporte y tutorías, aspectos clave para el rediseño solicitado por la Coordinación Académica.
Hallazgo	El Referente de Autoridad y Jerarquía	El Modelo de Simplicidad y Fricción Mínima	El Referente Regional y Experiencia Sincrónica

Tipo de Contenido	Coursera	Free Code Camp	Coderhouse
Catálogo de cursos	✔	✔	✔
Rutas de aprendizaje	✔	✔	✔
Certificaciones	✔	✔	✔
Perfil de usuario	✔	✔	✔
Progreso del estudiante	✔	✔	✔
Recursos educativos	✔	✔	✔
Comunidad/ Foro	✔	✔	✔
Buscador de Cursos	✔	Limitado	✔
Filtros de búsqueda	✔	✖	✔
Recomienda cursos	✔	✖	✔

Criterio	Coursera	Free Code Camp	Coderhouse
Estructura	Académica y modular. Basada en especializaciones con créditos formales	Lineal y progresiva. Bloques de código orientados 100% a la práctica.	Rigida por "Carreras". Enfoque guiado por tutores; carece de estándar global.
Navegación	Robusta y profunda. Uso de breadcrumbs y filtros complejos; alta carga visual.	Ultra-minimalista. Flujo lineal sin distracciones; favorece la continuidad.	Menú superior claro pero con fuerte fricción comercial (foco en inscripción).
Búsqueda	Excelente. Filtros avanzados por nivel, universidad, duración y skills.	Clara dentro del currículo, pero limitada para contenidos externos.	Por categorías. Funcional para su catálogo, pero poco refinada.
Etiquetado	Específica habilidades, duración y entidad académica	Basado en proyectos. Etiquetas claras por tecnología (HTML, CSS, JS).	Básico por carrera Falta granularidad en niveles técnicos específicos.
Hallazgo	Alto valor curricular. Permite insights al combinar múltiples cursos.	Inmediato Certificaciones aplicables y conocimiento práctico directo.	Depende del tutor. Resultados prácticos enfocados en comunidad.

Patrones de diseño comunes

Patrón de Diseño	Coursera	Free Code Camp	Coderhouse
Navegación Principal	Mega Menú: Categorías extensas por áreas de conocimiento y universidades.	Lista Secuencial / Dashboard: Enfoque directo en el currículo actual.	Barra Lateral / Sticky Header: Navegación persistente con foco en "Mis Cursos".
Visualización de Progreso	Barra de porcentaje y Checkmarks: Por módulos y semanas de estudio.	Mapa de calor (Heatmap) y Nodos: Visualización de rachas y lecciones completadas.	Dashboard de métricas: Indicadores de asistencia, entregas y estado de tutorías.
Tarjetas (Cards)	Informativas: Priorizan logos de universidades, acreditaciones y duración.	Compactas: Enfocadas puramente en el título del proyecto o lección.	Promocionales/Dinámicas: Incluyen etiquetas de "Próximo inicio" y acceso rápido a clases en vivo.
Filtros de Búsqueda	Facetados: Multisección por nivel, idioma, duración y habilidades.	Filtros mínimos: Generalmente se navega por bloques temáticos predefinidos	Categorización básica: Filtros por carrera o área temática específica.
Feedback de Usuario	Calificaciones por estrellas: Sistema robusto de reseñas de miles de alumnos.	Comunidad y Donaciones: Basado en hitos alcanzados y soporte de código.	Feedback directo: Sistema de encuestas post-clase y chat con tutores.

Conclusión

Basándose en el benchmark y los principios de la arquitectura de información (AI), el diseño de propuesta de taxonomía y mapa de sitio, es el siguiente:
El objetivo es reducir la carga cognitiva (como Free Code Camp) pero mantener la robustez académica y de filtros (como Coursera), evitando la fricción comercial de Coderhouse.

Taxonomía de sitio

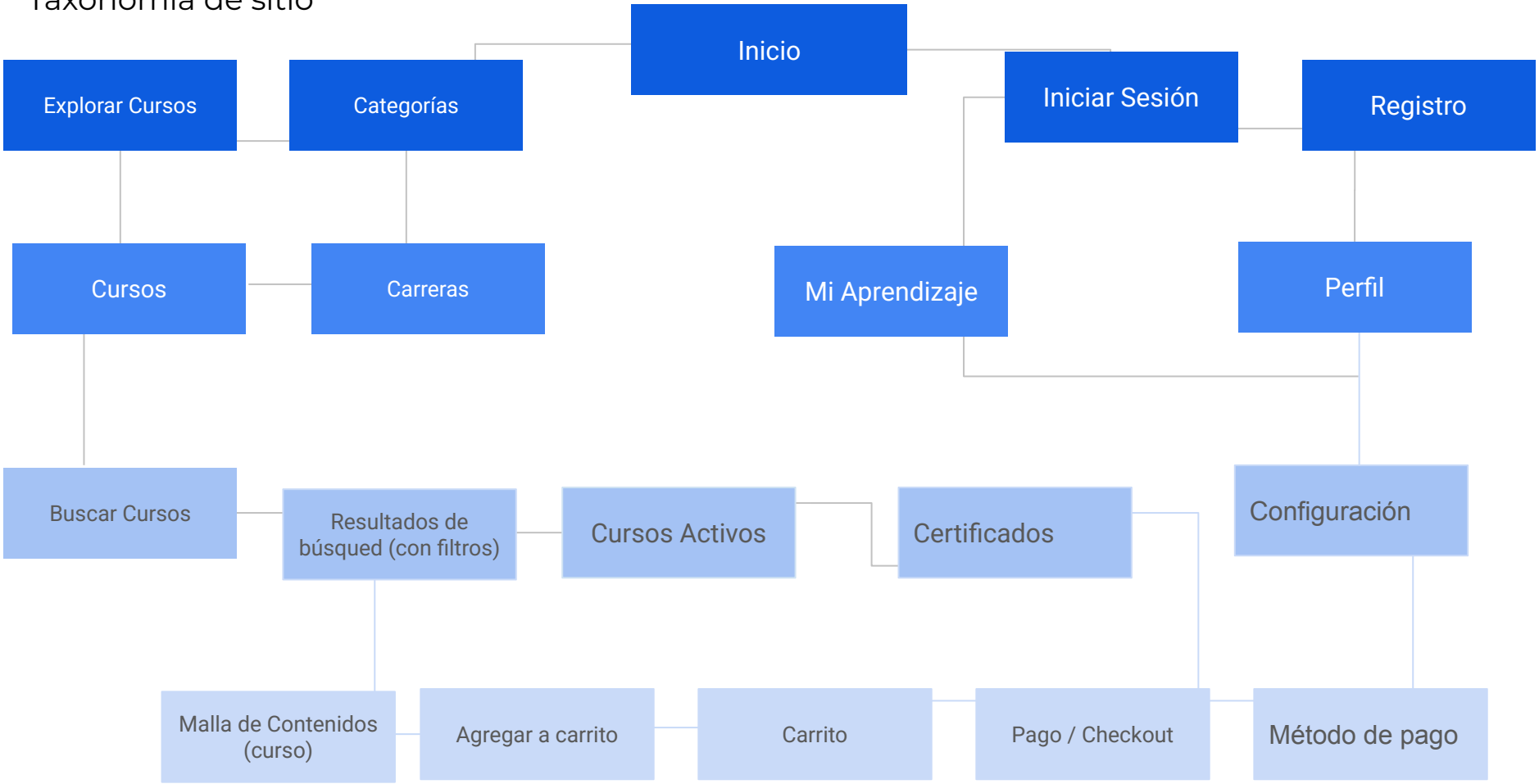

Test Guerrilla

El test guerrilla es una técnica de investigación de usuarios de bajo costo y alta velocidad.

El objetivo: Identificar problemas de usabilidad críticos y fricciones en la interfaz de manera inmediata

Ventaja: Permite obtener insights reales sin la necesidad de un laboratorio formal o reclutamiento costoso, ideal para etapas de iteración rápida en diseño

Plataforma modelo de estudio : Free Code Camp

La elección de Free Code Camp para este ejercicio no fue al azar; responde a su estructura particular de diseño y arquitectura de la información.

Se destaca por tener un enfoque en la enseñanza sin distracciones.

El test Guerrilla se aplicó para observar si esta simplicidad estructural se traduce en una navegación intuitiva para usuarios de distintos niveles tecnológicos, poniendo a prueba la eficacia de su sistema de etiquetas y adaptabilidad móvil.

Resultados de test Guerrilla: Free Code Camp

Usuario	Perfil Tecnológico	Etiqueta (Taxonomía)	Navegación y accesibilidad	Hallazgo / Éxito	Frustración Principal (pain point)
Chris	Avanzado	Confusión entre “get started y start learning now	poco intuitivo, el sistema exige registro de forma redundado	Sí, buscaba aprendizaje rápido	Falta de claridad en si el registro es obligatorio o no para empezar
María José	Medio	Inconsistente, no permite realizar acciones post-ingreso en móvil	Deficiente en móvil. No apto para navegación por celular	No, el sistema no funcionó en su dispositivo	La falta de adaptabilidad (responsividad) para dispositivos móviles
Pamela	Medio	Intuitivo en ordenador. Registro vía google sin problemas	Muy fácil y expedita en escritorio	Sí, excelente experiencia desde el ordenador	Ninguna (en versión desktop la experiencia fue fluída

Time on task

Métrica	Punta de entrada	Tiempo de registro	Navegación inicial	Estado Final
Pamela	Desktop (Google)	1 min (optimizado)	Fluida e inmediata	Éxito
Chris	Desktop (Manual)	3-4 min (bucle)	Confusa pero logra entrar	Éxito con dudas
Pamela	Desktop (Navegador)	Interrumpido	Abandono (Fail)	Abandono

Propuesta de Inventario de Contenido

Categoría	Propuesta de contenido
Exploración de cursos	catálogo organizado por áreas temáticas
Rutas de aprendizaje	programas estructurados por nivel
Certificaciones	diplomas y certificados profesionales
Perfil de usuario	progreso, cursos guardados, certificados
Recursos	videos, material descargable, ejercicios
Comunidad	foros y discusión entre estudiantes
Buscador	búsqueda con filtros por nivel, duración y categoría

Métodos, técnicas y herramientas

Lección 3

User Persona

Mateo Sandoval

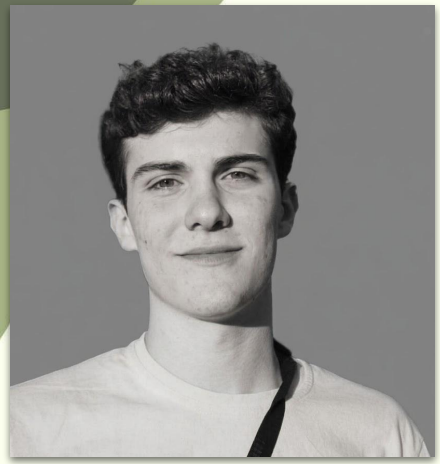

“ Busco especializarme sin perder tiempo en plataformas confusas; necesito claridad para encontrar mi próximo paso profesional ”

Datos	Biografía
Edad: 25 años Profesión: Diseñador gráfico Comuna: San Joaquin	Mateo es un diseñador gráfico titulado hace 3 años que trabaja de forma freelance en San Joaquín. Aunque domina las herramientas tradicionales, siente que el mercado laboral en Chile está migrando fuertemente hacia lo digital y el UX/UI. Actualmente, está buscando un curso que le permita especializarse en Diseño de Interfaces
Hobbies En su tiempo libre organiza partidos de basketball con sus amigos los fin de semanas, también colecciona vinilos, frecuenta el persa bio bio.	**Objetivos** Encontrar un curso de UX/UI con certificación validada para mejorar su perfil profesional.
Motivaciones Crecimiento Económico: Poder cobrar más por sus servicios al ofrecer diseño estratégico y no solo piezas gráficas.	**Frustraciones** Exceso de ruido visual: Plataformas que priorizan la venta agresiva sobre la organización lógica del contenido. Falta de filtros locales: Dificultad para encontrar cursos que se ajusten a su zona horaria o que tengan métodos de pago accesibles en Chile.

Daniela Salinas

“Quiero dar el salto al mundo digital, pero necesito una ruta clara que no me haga sentir perdida entre tantos términos nuevos”

Datos	Biografía
Edad: 28 años Profesión: Trabajadora Social Comuna: La florida	Trabajadora Social con 5 años de experiencia en ONGs de La Florida. Busca transicionar al área de UX Research para aplicar su capacidad de diagnóstico social en el mundo digital. Al no dominar tecnicismos, requiere una plataforma con una estructura lógica y lenguaje claro que facilite su aprendizaje desde cero
Hobbies Tejido y Amigurumi: Sigue patrones complejos; gran capacidad de atención al detalle y procesos estructurados.	**Objetivos** Encontrar una "Ruta de Aprendizaje": No quiere comprar cursos sueltos; busca una estructura jerárquica que la lleve de nivel principiante a profesional. Validación Técnica: Obtener certificaciones que pesen en su nuevo currículum para validar su cambio de rubro.
Motivaciones Crecimiento Profesional: Migración a industria tech con mejores salarios y teletrabajo. Transferencia de Habilidades: Aplicar experiencia en trato con personas al diseño digital.	**Frustraciones** Exclusión por tecnicismos o términos en inglés sin explicación. Ansiedad ante la falta de una estructura clara de inicio. Resultados nulos por etiquetas rígidas (ej: "investigación" vs "research").

Mapa de Servicios

User y Escenario

Mateo Sandoval

Mateo necesita actualizar su portafolio rápido. Entra al buscador, filtra por "Diseño UI Avanzado" (Paso 1), valida que el curso tenga certificado (Paso 2) y paga con su tarjeta para empezar a estudiar esa misma noche (Paso 3 y 4).

Pasos	Paso 1: Búsqueda del curso	Paso 2: Evaluación del curso	Paso 3: Registro	Paso 4: Pago	Paso 5: Inicio del curso
Acciones del Usuario	Mateo entra al buscador y escribe **“Diseño UI Avanzado”** para encontrar un curso que le permita actualizar su portafolio rápidamente.	Revisa el temario, duración y confirma que el curso **incluye certificado**.	Crea una cuenta o inicia sesión para poder inscribirse en el curso.	Ingresa los datos de su tarjeta y confirma el pago.	Accede al curso y comienza el primer módulo esa misma noche.
Acciones Visibles (Frontstage)	El buscador muestra resultados relacionados y filtros por categoría y nivel.	La página del curso muestra temario, nivel, duración y certificado disponible.	Se despliega un formulario de registro o login.	La plataforma muestra la pasarela de pago y confirmación de compra.	Se habilita el acceso al contenido del curso y aparece el botón **Comenzar curso**
Acciones Invisibles (Backstage)	El sistema filtra cursos mediante etiquetas, categorías y nivel del curso.	El sistema carga la información del curso desde la base de datos.	Se crea la cuenta del usuario y se guarda su información en el sistema.	Se valida el pago con la entidad bancaria y se genera el comprobante.	El sistema registra el progreso inicial del estudiante en el curso.
Procesos de Soporte	Base de datos de cursos y motor de búsqueda.	Sistema de gestión de contenidos educativos.	Sistema de gestión de usuarios.	Plataforma de pago online y seguridad de transacciones.	Plataforma de aprendizaje (LMS) y almacenamiento de

Card Sorting

Metodología aplicada

Para este proyecto, se seleccionó el Card Sorting Híbrido (una combinación del modelo Abierto y Cerrado) por las siguientes razones estratégicas:

Validación y Flexibilidad: Nos permitió testear si las categorías que ya teníamos pensadas (Explorar Cursos, Rutas, Cuenta, Comunidad) eran claras para el usuario, dándoles al mismo tiempo la libertad de crear categorías nuevas si sentían que algo no encajaba.

Identificación de "Gaps" (Huecos): Al permitir que participantes como el Sociólogo o la Trabajadora Social crearan sus propios grupos (como el caso de "Mi Rutas"), pudimos descubrir necesidades de contenido que los perfiles técnicos daban por sentado.

Optimización del Tiempo: Es más rápido de analizar que un sorteo abierto total, pero mucho más enriquecedor que uno cerrado, ya que no fuerza al usuario a encajar tarjetas en lugares que no le hacen sentido.

ID Categoria inicial

C01 Rutas de Aprendizaje

C02 Recursos y Comunidad

C03 Mi Cuenta

Tarjetas utilizadas

- Ciberseguridad
- Data Science
- UX/UI Design
- Desarrollo Backend
- **Desarrollo Frontend**
- Curso de Python
- Curso de React
- Foro de la comunidad
- Curso de SQL
- Curso de JavaScript
- Filtros de búsqueda
- Malla de contenidos
- Mis cursos activos
- Buscador de cursos
- Centro de ayuda
- Mi progreso de aprendizaje
- Agregar al carrito
- Configuración de cuenta
- Carrito de compras
- Métodos de pagos guardados
- Descargar Certificados
- Historial de compras
- Pago Checkout
- Editar Mi perfil

Perfil de participantes

Usuario	Edad	Ocupación	Nivel Expertice
Chris	34	Desarrollador	Alto
Andrea	33	Trabajadora Social	Bajo
Christian	35	Sociólogo	Medio
Victor	30	Consultor	Alto
Diego	37	Psicólogo	Bajo

Análisis de resultados n

Categoría	Nivel de Acuerdo	Observación
Rutas de Aprendizaje	4/5	Alta tasa de éxito 80%. Los usuarios asocian certificados directamente con la ruta
Recursos y Comunidad	3/5	Es la categoría con mayor ambigüedad Los usuarios tienden a separar el material de apoyo (biblioteca) con la interacción social (foro)
Mi Cuenta	5/5	Acuerdo total 100% los ítem de configuración, perfil y pagos son identificados sin fricción por todos los usuarios

Categorías que causaron confusión o fueron renombradas

Categoría	Problema detectado	Cambio hecho por los usuarios
Malla de contenidos	Algunos usuarios como Andrea o Diego) no sabían si era para ver antes de comprar o para estudiar dentro el curso	Se propuso renombrar a “Programa del curso” para la fase de preventa
Cursos activos	Confusión de Christian dudaron si estaba en “configuración de cuenta” o al final de la “mall”	Los usuarios prefirieron el nombre “Mis Aprendizajes” para centralizar todo
Descargar Certificados	Victor y Christian dudaron si estaba en “Configuración de cuenta” o al final de la malla	Se sugirió moverlo a una subcategoría de “logros” o finalizados.

Nuevas Categorías creadas por usuarios

Nueva Categoría	Usuario	Contenido Asignado	Insight
Soporte y Ayuda	Victor (Consultor)	Centro de ayuda, Foro de la comunidad	El perfil busca una sección de “autogestión” para resolver dudas técnicas
Recursos y Comunidad	Andrea	Editar mi perfil, historial de compras, configuración	Los perfiles con menos expertise técnico prefieren separar los Administrativo del Estudio

Matriz de Acuerdo

Tarjeta	Categoría más frecuente	% de acuerdo	Diferencias y observaciones
UX UI Desing React / Python	Carrera /Curso	100%	De acuerdo total con todos los perfiles
Pago Checkout	Carrito de compras	100%	Patrón transaccional muy claro
Mis cursos activos	Aula / Mi progreso	80%	Christian lo intentó en “mi perfil”
Foro de la comunidad	Comunidad / Social	60%	Andrea lo puso en “centro de ayuda”
Historial de compras	Mi cuenta	80%	Victor sugirió que debería estar dentro de “pagos”
Buscador de curso	Explorar / Home	80%	Acuerdo alto, visto como herramienta de inicio
Configuración de cuenta	Mi cuenta	100%	Identificado por todos como área personal
Métodos de pagos guardados	Carrito de compras	80%	Algunos usuarios lo asocian con “configuración”

Lección 4: Entregables de la Arquitectura de la Información

Mapa de navegación

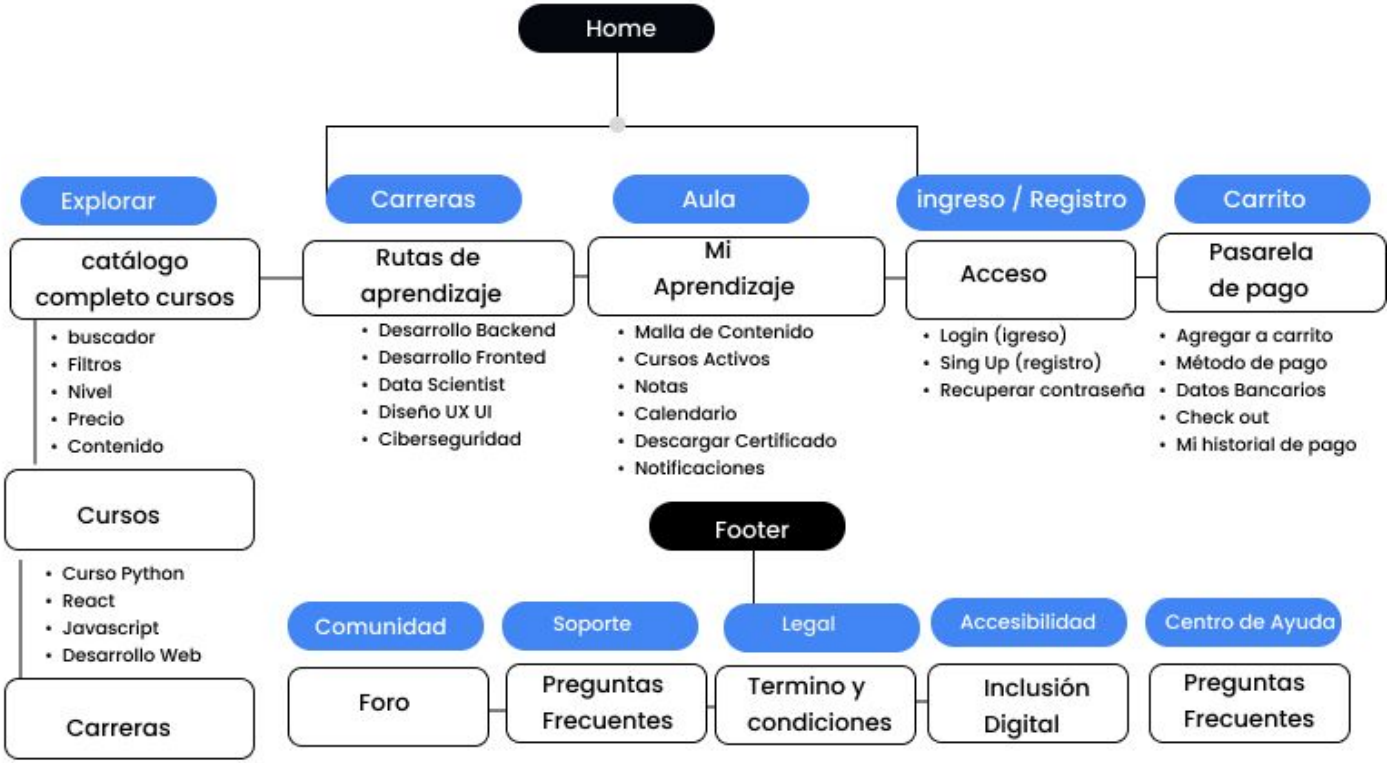

Wireframes

Wireframe 1

Home Propósito: Actúa como el punto de entrada principal, enfocado en la exploración y el descubrimiento.
Elementos clave: Presenta un Hero Section con un buscador centralizado y un carrusel de "Programas de formación completa" (Carreras). Utiliza un patrón de Tarjetas Informativas que destacan la valoración (rating) y el acceso directo a la ruta de aprendizaje. La navegación es clara, con un menú superior minimalista y un pie de página robusto que organiza enlaces de soporte y redes sociales.

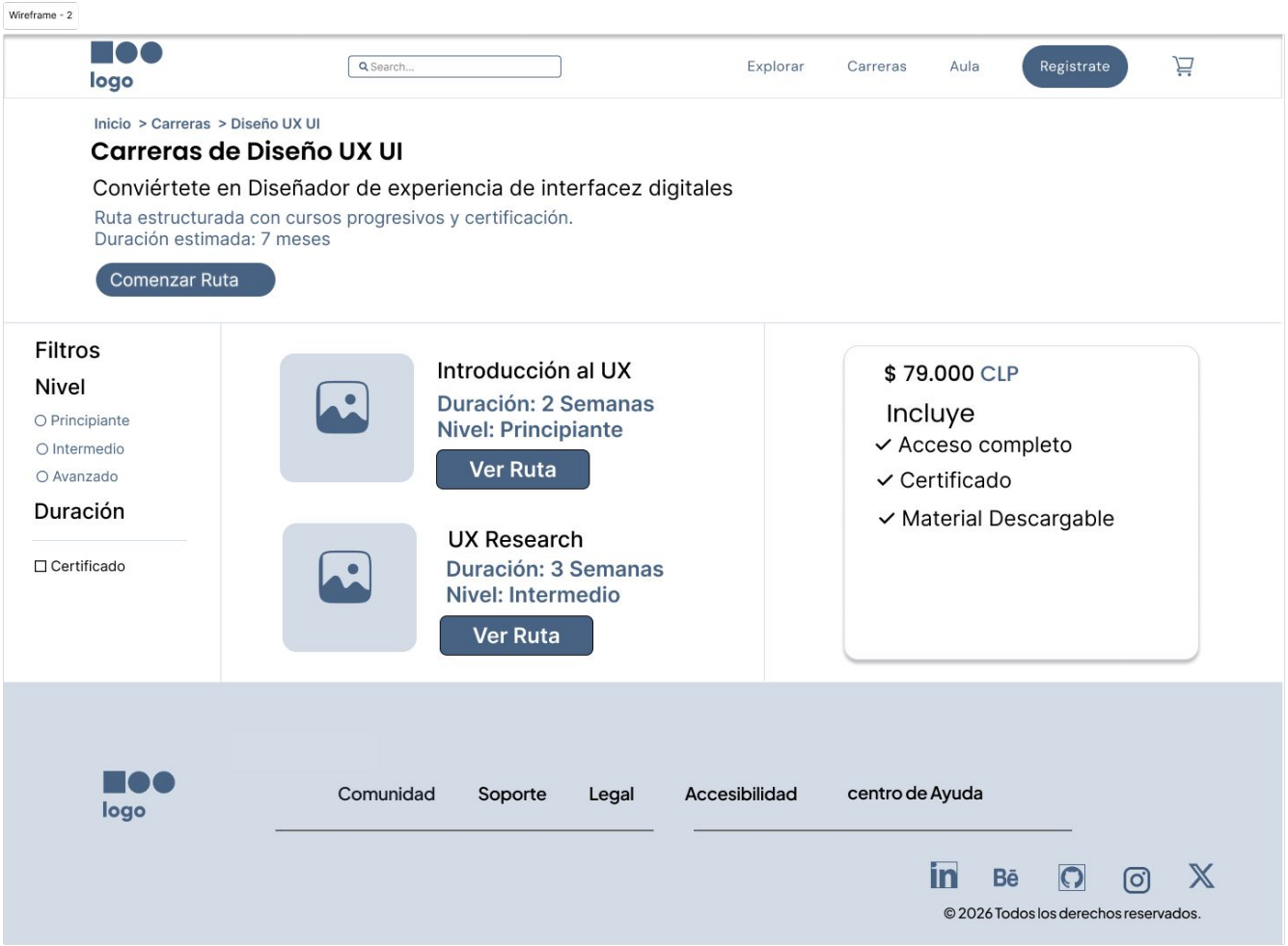

Propósito

Detalla la estructura de una carrera específica y permitir el filtrado de contenidos.

Elementos clave: Implementa una barra lateral de Filtros Facetados (Nivel, Duración, Certificado) para personalizar la búsqueda. En la sección central, se desglosa la ruta en módulos individuales. A la derecha que resume el costo y los beneficios del programa (Acceso, Certificado), facilitando la conversión.

Wireframe - 3

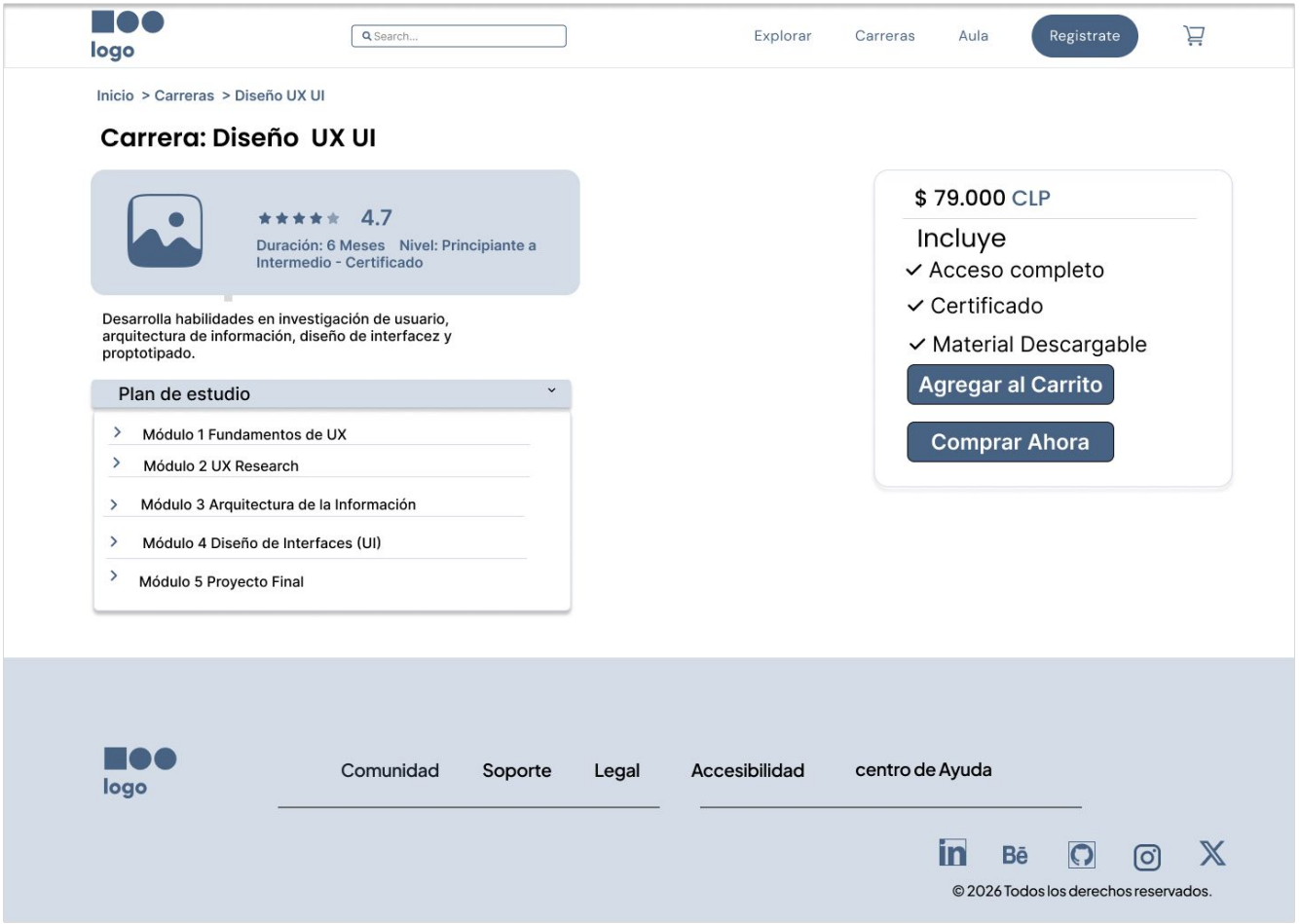

Wireframe 3

Detalle de Carrera

Objetivo: Conversión y decisión de compra.

Componentes Clave

Hero informativo: Rating, duración y nivel.

Plan de estudios

Acordeones para mostrar módulos sin saturar la UI.

Sidebar de conversión

Precio y CTAs dinámicos (Comprar ahora / Carrito).

Propuesta de Valor

Una experiencia de aprendizaje estructurada y transparente que elimina la fricción en la toma de decisiones mediante una jerarquía visual clara y un enfoque 100% orientado a resultados profesionales.

Conclusión

Este proyecto se trató de equilibrar la densidad de información con una navegación intuitiva. Al aplicar patrones de diseño validados en el benchmarking (como filtros facetados y síntesis de contenido), se reduce la carga cognitiva del usuario, facilitando un flujo de inscripción fluido y profesional.