RÉPUBLIQUE FRANÇAISE

Liberté
Égalité
Fraternité

CATALOGUE

PRODUITS ET SERVICES

QUALIFIÉS • AGRÉÉS • CERTIFIÉS*

AOÛT 2025

* À l'exception des produits certifiés par l'ANSSI selon les Critères Communs ou la CSPN (Certification de sécurité de premier niveau) dont liste est publiée ici.

Catalogue mis à jour le 13/08/2025 à 16:45:15

TABLE DES MATIÈRES

1 Avant-propos **3**

2 En chiffres **6**

3 Services de cybersécurité **8**
3.1 Assistance et conseil en sécurité des systèmes d'information (PACS) 9
3.2 Audit de la sécurité des systèmes d'information (PASSI) 10
3.3 Réponse aux incidents de sécurité (PRIS) 13
3.4 Détection des incidents de sécurité (PDIS) 14

4 Services de confiance numérique **15**
4.1 Vérification d'identité à distance (PVID) 16
4.2 Moyens d'identification électronique (MIE) 17
4.3 Délivrance de certificats de signature électronique 18
4.4 Délivrance de certificats de cachet électronique 21
4.5 Délivrance de certificats d'authentification de sites Internet 23
4.6 Horodatage électronique 24
4.7 Validation de signatures électroniques 25
4.8 Validation de cachets électroniques 26
4.9 Conservation de signatures électroniques 27
4.10 Conservation de cachets électroniques 28
4.11 Envoi recommandé électronique 29

5 Services d'informatique en nuage (SecNumCloud) **31**

6 Services d'infogérance (PAMS) **33**

7 Produits **34**
7.1 Chiffrement de fichiers et de disques 35
7.2 Chiffreurs 35
7.3 Clients VPN 35
7.4 Contrôles d'accès physique 35
7.5 Dispositifs de création de signature électronique 36
7.6 IGC et cartes à puce 37
7.7 Mobilité 38
7.8 Modules matériels de sécurité 38
7.9 Moyens d'identification électronique 38
7.10 Pare-feu 38
7.11 Systèmes de détection 39
7.12 Systèmes industriels 39
7.13 TAP réseau 39
7.14 Titres d'identité électronique 39
7.15 Autres 42

1.

AVANT-PROPOS

Où se procurer ce catalogue ?

Le catalogue peut être téléchargé sur le site de l'Agence nationale de la sécurité des systèmes d'information (ANSSI) à l'adresse suivante : https://cyber.gouv.fr/decouvrir-les-solutions-qualifiees.

À quelle fréquence ce catalogue est-il mis à jour ?

Le catalogue est mis à jour au moins une fois par mois.

Que contient ce catalogue ?

Le catalogue référence :

Produits

- les produits qualifiés par l'ANSSI au titre du chapitre II du décret n°2015-350 relatif à la qualification des produits de sécurité et des prestataires de service de confiance pour les besoins de la sécurité des systèmes d'information ;
- les produits qualifiés par l'ANSSI au titre du chapitre III du décret n°2010-112 pris pour l'application des articles 9, 10 et 12 de l'ordonnance n° 2005-1516 du 8 décembre 2005 relative aux échanges électroniques entre les usagers et les autorités administratives et entre les autorités administratives ;
- les produits agréés par l'ANSSI pour la protection d'informations portant la mention Diffusion Restreinte au titre de l'Instruction interministérielle n°901 relative à la protection des systèmes d'information sensibles. Ces produits sont identifiables par la mention « DR » dans la colonne « Niveau d'agrément » ;
- les produits agréés par l'ANSSI pour la protection d'informations portant la mention Restreint UE / EU Restricted au titre de l'Instruction générale interministérielle n°2102 sur la protection en France des informations classifiées de l'Union européenne ;
- les produits agréés par l'ANSSI pour la protection d'informations portant la mention Restreint OTAN / NATO Restricted au titre de l'Instruction interministérielle n°2100 pour l'application en France du système de sécurité de l'OTAN.

Services

- les services qualifiés par l'ANSSI au titre du chapitre III du décret n°2015-350 relatif à la qualification des produits de sécurité et des prestataires de service de confiance pour les besoins de la sécurité des systèmes d'information ;
- les services qualifiés par l'ANSSI au titre de la section III du règlement (UE) n°910/2014 du Parlement européen et du Conseil du 23 juillet 2014 sur l'identification électronique et les services de confiance pour les transactions électroniques au sein du marché intérieur et abrogeant la directive 1999/93/CE ;
- les services certifiés par l'ANSSI au titre du chapitre II de l'arrêté du 28 mars 2021 relatif à la certification de conformité des services d'entrée en relation d'affaires à distance ;
- les services certifiés par l'ANSSI au titre de l'article L.102 du Code des postes et des communications électroniques ;
- les services qualifiés par les organismes de qualification habilités par l'ANSSI au titre de la section II du chapitre IV du décret n°2010-112 pris pour l'application des articles 9, 10 et 12 de l'ordonnance n° 2005-1516 du 8 décembre 2005 relative aux échanges électroniques entre les usagers et les autorités administratives et entre les autorités administratives.

Le catalogue ne référence que les produits et services qualifiés, certifiés ou agréés pour lesquels le fournisseur a donné son accord pour apparaître dans le présent catalogue.

Ce catalogue ne référence pas :

- les produits agréés par l'ANSSI pour la protection d'informations classifiées de défense portant la mention SECRET ou TRES SECRET au titre de l'arrêté du 9 août 2021 portant approbation de l'instruction générale interministérielle n° 1300 sur la protection du secret de la défense nationale ;
- les produits agréés par l'ANSSI pour la protection d'informations classifiées portant la mention

CONFIDENTIEL UE / EU CONFIDENTIAL, SECRET UE / EU SECRET ou TRES SECRET UE / EU TOP SECRET au titre de l'Instruction générale interministérielle n°2102 sur la protection en France des informations classifiées de l'Union européenne ;

- les produits agréés par l'ANSSI pour la protection d'informations classifiées portant la mention CONFIDENTIEL OTAN / NATO CONFIDENTIAL ou SECRET OTAN / NATO SECRET au titre de l'Instruction interministérielle n°2100 pour l'application en France du système de sécurité de l'OTAN ;
- les produits certifiés par l'ANSSI selon les Critères Communs ou la CSPN (Certification de sécurité de premier niveau). La liste de ces produits est disponible sur le site de l'ANSSI à l'adresse suivante : https://cyber.gouv.fr/decouvrir-les-solutions-certifiees.

Qu'est-ce que le niveau de recommandation d'un produit ou un service ? Comment est-il calculé ?

À chaque produit et service qualifié, certifié ou agréé est attribué un niveau de recommandation « optimal », « modéré » ou « critique » matérialisé respectivement par une coche verte, orange ou rouge qui représente la prescription de l'ANSSI pour l'acquisition et l'utilisation du produit ou du service.

✓	Optimal	Produits et services dont l'acquisition et l'utilisation sont recommandées par l'ANSSI sans réserve.
✓	Modéré	Produits et services dont l'utilisation est acceptable s'ils sont déjà déployés mais dont l'acquisition et l'utilisation ne sont pas recommandées par l'ANSSI pour de nouveaux projets.
✓	Critique	Produits et services dont l'acquisition et l'utilisation ne sont plus recommandées par l'ANSSI et pour lesquels un retrait de service est recommandé.

Par défaut, le niveau de recommandation d'un produit ou d'un service qualifié, certifié ou agréé est calculé automatiquement de la manière suivante : les produits et services dont la décision de qualification, de certification ou d'agrément arrive à échéance dans :

- **moins de deux mois** se voient attribuer un niveau de recommandation **critique** ;
- **moins de six mois** se voient attribuer un niveau de recommandation **modéré** ;
- **plus de six mois** se voient attribuer un niveau de recommandation **optimal**.

Le niveau de recommandation calculé automatiquement peut ensuite être modifié manuellement par l'ANSSI au cas par cas selon les informations dont elle dispose. Il peut ainsi, soit être revu à la hausse (renouvellement de qualification en cours avec des éléments probants de réussite, etc.) soit à la baisse (vulnérabilité, incident de sécurité, non respect des engagements pris par le fournisseur de produit ou service au titre de sa qualification, etc.). Le catalogue ne précise pas si le niveau de recommandation attribué à un produit ou un service est le résultat d'un calcul automatique ou d'une modification manuelle. En cas de modification manuelle du niveau de recommandation, les motifs de cette décision ne sont pas précisés.

D'autres questions ?

Vous pouvez consulter la Foire aux questions publiée sur le site de l'ANSSI à l'adresse suivante : https://cyber.gouv.fr/faq-produits-et-services-de-securite

2.

EN CHIFFRES

148

fournisseurs de produits et services

20 fournisseurs de produits

128 fournisseurs de services

418

produits et services

137 produits

281 services

105

services de cybersécurité

7 service(s) de conseil en sécurité des systèmes d'information (PACS[1])

79 service(s) d'audit de la sécurité des systèmes d'information (PASSI[2])

8 service(s) de réponse aux incidents de sécurité (PRIS[3])

11 service(s) de détection des incidents de sécurité (PDIS[4])

1

service(s) d'infogérance (PAMS)[9]

16

services d'informatique en nuage (SecNumCloud)

8 service(s) de type SaaS[5]

1 service(s) de type PaaS[6]

0 service(s) de type CaaS[7]

7 service(s) de type IaaS[8]

159

services de confiance numérique

3 service(s) de vérification d'identité à distance (PVID[10])

4 moyen(s) d'identification électronique

67 service(s) de délivrance de certificats de signature électronique

46 service(s) de délivrance de certificats de cachet électronique

10 service(s) de délivrance de certificats d'authentification de sites Internet

14 service(s) d'horodatage électronique

1 service(s) de validation de signatures électroniques

1 service(s) de validation de cachets électroniques

1 service(s) de conservation de signatures électroniques

1 service(s) de conservation de cachets électroniques

11 service(s) d'envoi recommandé électronique

1 PACS : Prestataire d'accompagnement et de conseil en sécurité des systèmes d'information
2 PACS : Prestataire d'accompagnement et de conseil en sécurité des systèmes d'information
3 PRIS : Prestataire de réponse aux incidents de sécurité
4 PDIS : Prestataire de détection des incidents de sécurité
5 SaaS : *Software as a Service*
6 PaaS : *Platform as a Service*
7 CaaS : *Container as a Service*
8 IaaS : *Infrastructure as a Service*
9 PAMS : Prestataire d'administration et de maintenance sécurisées
10 PVID : Prestataire de vérification d'identité à distance

3.

SERVICES DE CYBERSÉCURITÉ

3.1 Assistance et conseil en sécurité des systèmes d'information (PACS)

Les prestataires d'assistance et de conseil en sécurité des systèmes d'information (PACS) accompagnent un commanditaire dans la démarche de sécurisation de son système d'information et de son maintien en condition de sécurité.

Les prestataires d'accompagnement et de conseil en sécurité des systèmes d'information sont qualifiés au titre de l'article 14 du décret n°2015-350 pour les activités suivantes :

- conseil en homologation de sécurité des systèmes d'information,
- conseil en gestion des risques de sécurité des systèmes d'information,
- conseil en sécurité des architectures des systèmes d'information,
- conseil en préparation à la gestion de crise d'origine cyber.

Nom du fournisseur de service (par ordre alphabétique)	Conseil en homologation de sécurité des systèmes d'information	Conseil en gestion des risques de sécurité des systèmes d'information	Conseil en sécurité des architectures des systèmes d'information	Conseil en préparation à la gestion de crise	Niveau de qualification	Sécurité nationale	Date de début de qualification	Date de fin de qualification	Lien vers la décision de qualification	Niveau de recommandation
Alcyconie				X	Sans objet	Non	13/05/2025	13/05/2027	800	✓
Crisalyde				X	Sans objet	Non	26/06/2025	26/06/2028	1087	✓
Holiseum	X	X			Sans objet	Non	14/03/2025	16/08/2027	417	✓
Imineti by Niji	X	X			Sans objet	Non	14/03/2025	20/12/2027	418	✓
Intrinsec Sécurité	X	X	X	X	Sans objet	Oui	14/03/2025	18/07/2026	415	✓
Orange Cyberdefense	X	X			Sans objet	Oui	14/03/2025	03/07/2027	416	✓
Ornisec	X	X	X	X	Sans objet	Non	14/03/2025	03/10/2027	419	✓

3.2 Audit de la sécurité des systèmes d'information (PASSI)

Les prestataires d'audit de la sécurité des systèmes d'information (PASSI) évaluent de manière impartiale et objective qu'un système d'information satisfait aux critères d'audit sélectionnés par le commanditaire.

Les prestataires d'audit de la sécurité des systèmes d'information sont qualifiés au titre de l'article 14 du décret n°2015-350 pour l'une ou plusieurs des activités suivantes :

- audit organisationnel et physique,
- audit d'architecture,
- audit de configuration,
- audit de code source,
- tests d'intrusion.

Nom du fournisseur de service (par ordre alphabétique)	Audit organisationnel et physique	Audit d'architecture	Audit de configuration	Audit de code source	Tests d'intrusion	Niveau de qualification	Sécurité nationale[11]	Date de début de qualification	Date de fin de qualification	Lien vers la décision de qualification	Niveau de recommandation
ACG Cybersecurity	X	X	X	X	X	Elevé	Non	14/03/2025	22/09/2027	445	✓
Abicom	X	X	X	X	X	Elevé	Non	14/03/2025	17/05/2027	442	✓
Acceis	X	X	X	X	X	Elevé	Non	14/03/2025	20/07/2027	443	✓
Accenture Security	X	X	X	X	X	Elevé	Non	14/03/2025	15/10/2026	444	✓
Adacis	X	X	X		X	Elevé	Oui	14/03/2025	14/06/2026	420	✓
Advens	X	X	X	X	X	Elevé	Oui	14/03/2025	04/08/2027	421	✓
Airbus Protect	X	X	X		X	Elevé	Oui	14/03/2025	05/11/2027	422	✓
Airbus Protect	X	X	X		X	Sans objet	Oui	05/11/2024	05/11/2027	1799	✓
Algosecure	X	X	X	X	X	Elevé	Non	14/03/2025	22/09/2026	447	✓
Almond	X	X	X	X	X	Elevé	Non	14/03/2025	11/02/2027	448	✓
Alter Solutions France	X	X	X	X	X	Elevé	Non	14/03/2025	30/11/2025	449	✓
Amossys	X	X	X	X	X	Elevé	Oui	14/03/2025	26/12/2025	423	✓
Apixit	X	X	X		X	Elevé	Non	14/03/2025	25/03/2026	450	✓
Atos Digital Security	X	X	X	X	X	Elevé	Oui	14/03/2025	10/02/2026	424	✓
Attineos Cybersécurité	X	X	X	X	X	Elevé	Non	24/04/2025	24/08/2027	718	✓
Avangarde Consulting	X	X	X	X	X	Elevé	Non	14/03/2025	12/10/2026	451	✓
Axians		X				Elevé	Non	14/03/2025	03/10/2025	452	✗
BMB Systems	X				X	Elevé	Non	04/06/2025	08/06/2028	954	✓
Brightway	X	X	X		X	Elevé	Non	06/05/2025	27/04/2028	779	✓
CGI France	X	X	X	X	X	Elevé	Oui	14/03/2025	16/09/2027	426	✓
CNPP	X	X	X	X	X	Elevé	Non	14/03/2025	22/09/2026	454	✓
Capgemini Technology Services	X	X	X	X	X	Elevé	Oui	14/03/2025	26/02/2026	425	✓
Coessi	X	X	X		X	Elevé	Non	04/06/2025	10/03/2028	952	✓

11 Indique si « Oui » ou « Non » le PASSI est qualifié par l'ANSSI pour réaliser des prestations d'audit de la sécurité des systèmes d'information pour les besoins de la sécurité nationale. Les besoins de la sécurité nationale comprennent, sans s'y limiter, les prestations sur les Systèmes d'Information d'Importance Vitale (SIIV) des Opérateurs d'Importance Vitale (OIV). Pour rappel, ces systèmes sont « ceux pour lesquels l'atteinte à la sécurité ou au fonctionnement risquerait de diminuer d'une façon importante le potentiel de guerre ou économique, la sécurité ou la capacité de survie de la Nation » conformément à l'article 22 de la loi n° 2013-1168 du 18 décembre 2013 relative à la programmation militaire pour les années 2014 à 2019 et portant diverses dispositions concernant la défense et la sécurité nationale.

Nom du fournisseur de service (par ordre alphabétique)	Audit organisationnel et physique	Audit d'architecture	Audit de configuration	Audit de code source	Tests d'intrusion	Niveau de qualification	Sécurité nationale	Date de début de qualification	Date de fin de qualification	Lien vers la décision de qualification	Niveau de recommandation
Cogiceo	X	X	X	X	X	Elevé	Oui	14/03/2025	20/01/2026	427	✓
Cyblex Consulting	X				X	Elevé	Non	14/03/2025	23/09/2027	455	✓
Deloitte Conseil	X	X	X	X	X	Substantiel	Non	14/03/2025	04/12/2025	487	✓
Devoteam	X	X	X	X	X	Elevé	Non	14/03/2025	04/12/2025	456	✓
Digitemis	X	X	X	X	X	Elevé	Non	14/03/2025	31/08/2025	457	✓
Dipole Security	X	X	X	X	X	Elevé	Non	14/03/2025	23/02/2026	458	✓
Formind	X	X	X	X	X	Elevé	Non	14/03/2025	27/05/2028	459	✓
Forvis Mazars	X	X	X	X	X	Elevé	Non	14/03/2025	17/06/2027	460	✓
Grant Thornton Conseil	X	X	X	X	X	Elevé	Non	24/04/2025	25/06/2027	716	✓
Hackcyom	X	X	X	X	X	Elevé	Non	14/03/2025	22/01/2027	461	✓
Headmind Partners	X	X	X		X	Elevé	Oui	14/03/2025	29/03/2026	429	✓
Holiseum	X	X	X	X	X	Elevé	Non	14/03/2025	26/11/2027	462	✓
I-Tracing	X	X	X	X	X	Elevé	Non	14/03/2025	30/09/2027	466	✓
Imineti by Niji	X	X	X		X	Elevé	Non	14/03/2025	15/08/2025	463	✓
Ineo Infracom	X	X	X			Elevé	Non	14/03/2025	23/09/2027	464	✓
Intrinsec Sécurité	X	X	X	X	X	Elevé	Oui	14/03/2025	18/07/2026	430	✓
Itrust		X			X	Elevé	Non	14/03/2025	20/01/2028	467	✓
KPMG Advisory Services	X	X	X	X	X	Elevé	Non	14/03/2025	23/09/2026	469	✓
Kereval		X	X		X	Elevé	Non	14/03/2025	11/02/2027	468	✓
Kyndryl France	X	X	X		X	Elevé	Non	05/06/2025	25/05/2028	957	✓
Le Groupe La Poste	X	X	X	X	X	Elevé	Non	14/03/2025	07/02/2027	470	✓
Magellan Sécurité		X	X		X	Elevé	Non	14/03/2025	29/09/2025	471	✓
Mind Technologies	X	X	X			Elevé	Non	24/04/2025	07/03/2027	703	✓
Neosoft Cyber Data			X		X	Elevé	Non	14/03/2025	17/08/2027	472	✓
Netsystem	X	X				Elevé	Non	14/03/2025	14/03/2027	473	✓
Onepoint	X	X	X	X	X	Elevé	Non	14/03/2025	15/07/2027	474	✓
Oppida	X	X	X	X	X	Elevé	Oui	14/03/2025	28/01/2028	431	✓
Orange Cyberdefense	X	X	X	X	X	Elevé	Oui	30/05/2025	05/09/2025	925	✓
Ornisec	X	X	X	X	X	Elevé	Non	14/03/2025	29/06/2026	477	✓
Own	X	X	X	X	X	Elevé	Oui	14/03/2025	10/12/2025	433	✓
PricewaterhouseCoopers Advisory	X	X	X	X	X	Elevé	Oui	18/03/2025	24/02/2028	501	✓
SEC-IT Solutions	X				X	Elevé	Non	14/03/2025	05/10/2026	478	✓
SIA Partners	X	X				Elevé	Non	14/03/2025	03/11/2027	479	✓
SII		X		X	X	Elevé	Non	14/03/2025	13/09/2027	480	✓
SPIE ICS	X	X	X		X	Elevé	Non	14/03/2025	01/06/2026	481	✓
SRC Solution	X	X				Elevé	Non	14/03/2025	23/04/2027	482	✓

Nom du fournisseur de service (par ordre alphabétique)	Audit organisationnel et physique	Audit d'architecture	Audit de configuration	Audit de code source	Tests d'intrusion	Niveau de qualification	Sécurité nationale	Date de début de qualification	Date de fin de qualification	Lien vers la décision de qualification	Niveau de recommandation
Scassi Conseil	X	X	X	X	X	Elevé	Oui	14/03/2025	04/05/2026	434	✓
Serma Safety & Security	X	X	X	X	X	Elevé	Oui	14/03/2025	07/02/2027	435	✓
Sopra Steria Infrastructures and Security Services	X	X	X	X	X	Elevé	Oui	23/06/2025	16/07/2028	1069	✓
Squad	X	X	X	X	X	Elevé	Oui	14/03/2025	20/02/2026	438	✓
Synacktiv	X	X	X	X	X	Elevé	Oui	14/03/2025	15/05/2026	439	✓
Synetis	X	X	X	X	X	Elevé	Non	14/03/2025	16/09/2027	483	✓
Sysdream	X	X	X	X	X	Elevé	Oui	21/07/2025	08/12/2026	1243	✓
Sysdream		X	X	X	X	Elevé	Non	14/03/2025	08/10/2026	484	✓
Techandtrust Consulting	X	X	X		X	Elevé	Non	24/04/2025	16/04/2028	698	✓
Thales Cyber Solutions	X	X	X	X	X	Elevé	Oui	14/03/2025	11/02/2027	440	✓
Wavestone	X	X	X	X	X	Elevé	Oui	14/03/2025	31/07/2026	441	✓
XMCO	X	X	X	X	X	Elevé	Non	14/03/2025	25/02/2027	485	✓
Ziwit	X	X	X		X	Elevé	Non	14/03/2025	12/07/2026	486	✓
iQanto	X	X	X			Elevé	Non	14/03/2025	22/01/2027	465	✓

3.3 Réponse aux incidents de sécurité (PRIS)

Les prestataires de réponse aux incidents de sécurité (PRIS) interviennent, lorsqu'un incident de sécurité d'origine cyber est suspecté ou avéré, pour qualifier l'incident, et le cas échéant identifier le mode opératoire de l'attaquant et ses objectifs, déterminer le périmètre de la compromission, aider le commanditaire à évaluer les risques et les impacts associés et enfin préconiser des mesures de remédiation.

Les prestataires de réponse aux incidents de sécurité sont qualifiés au titre de l'article 14 du décret n°2015-350 pour l'une ou plusieurs des activités suivantes :

- recherche d'indicateurs de compromission,
- investigation numérique,
- analyse de codes malveillants,
- pilotage et coordination des investigations.

Nom du fournisseur de service (par ordre alphabétique)	Contact en cas d'incident	Recherche d'indicateurs de compromission	Investigation numérique	Analyse de codes malveillants	Pilotage et coordination des investigations	Niveau de qualification	Sécurité nationale[12]	Date de début de qualification	Date de fin de qualification	Lien vers la décision de qualification	Niveau de recommandation
Advens	Contact	X	X	X	X	Elevé	Oui	13/03/2025	27/09/2026	490	✓
Intrinsec Sécurité	Contact	X	X	X	X	Sans objet	Oui	29/07/2025	29/07/2028	1277	✓
Lexfo	Contact	X	X	X	X	Elevé	Non	13/03/2025	20/06/2026	495	✓
Orange Cyberdefense	Contact	X	X	X	X	Elevé	Oui	13/03/2025	25/10/2027	491	✓
PricewaterhouseCoopers Advisory	Contact	X	X	X	X	Elevé	Oui	13/03/2025	30/11/2026	492	✓
Sopra Steria Infrastructures and Security Services	Contact	X	X	X	X	Elevé	Oui	13/03/2025	25/03/2027	493	✓
Thales Cyber Solutions	Contact	X	X	X	X	Elevé	Oui	27/02/2025	27/02/2028	322	✓
Wavestone	Contact	X	X	X	X	Elevé	Oui	13/03/2025	29/06/2026	494	✓

12 Indique si « Oui » ou « Non » le PRIS est qualifié par l'ANSSI pour réaliser des prestations de réponse aux incidents de sécurité pour les besoins de la sécurité nationale. Les besoins de la sécurité nationale comprennent, sans s'y limiter, les prestations sur les Systèmes d'Information d'Importance Vitale (SIIV) des Opérateurs d'Importance Vitale (OIV). Pour rappel, ces systèmes sont « ceux pour lesquels l'atteinte à la sécurité ou au fonctionnement risquerait de diminuer d'une façon importante le potentiel de guerre ou économique, la sécurité ou la capacité de survie de la Nation » conformément à l'article 22 de la loi n° 2013-1168 du 18 décembre 2013 relative à la programmation militaire pour les années 2014 à 2019 et portant diverses dispositions concernant la défense et la sécurité nationale.

3.4 Détection des incidents de sécurité (PDIS)

Les prestataires de détection des incidents de sécurité (PDIS) supervisent en temps réel les activités au sein d'un système d'information pour détecter toute activité anormale ou potentiellement malveillante.

Les prestataires de détection des incidents de sécurité sont qualifiés au titre de l'article 14 du décret n°2015-350.

Nom du fournisseur de service (par ordre alphabétique)	Niveau de qualification	Sécurité nationale[13]	Date de début de qualification	Date de fin de qualification	Lien vers la décision de qualification	Niveau de recommandation
Airbus Protect	Sans objet	Oui	02/12/2022	02/12/2025	2527	✓
BT France	Sans objet	Oui	15/11/2024	15/11/2027	1850	✓
Bull	Sans objet	Oui	24/04/2025	24/04/2028	664	✓
Capgemini Technology Services	Sans objet	Oui	12/12/2022	12/12/2025	2581	✓
HubOne	Sans objet	Oui	04/04/2023	04/04/2026	556	✓
Le Groupe La Poste	Sans objet	Oui	03/07/2025	03/07/2028	1133	✓
Orange Cyberdefense	Sans objet	Oui	15/04/2024	15/04/2027	729	✓
Sopra Steria Infrastructures and Security	Sans objet	Oui	25/08/2022	25/08/2025	1884	✗
Sopra Steria Infrastructures and Security Services	Sans objet	Non	18/06/2025	31/12/2025	1023	✓
Thales Cyber Solutions	Sans objet	Non	19/06/2025	30/11/2025	1046	✓
Thales Cyber Solutions	Sans objet	Oui	01/07/2023	18/08/2025	1087	✗

13 Indique si « Oui » ou « Non » le PDIS est qualifié par l'ANSSI pour réaliser des prestations de détection des incidents de sécurité pour les besoins de la sécurité nationale. Les besoins de la sécurité nationale comprennent, sans s'y limiter, les prestations sur les Systèmes d'Information d'Importance Vitale (SIIV) des Opérateurs d'Importance Vitale (OIV). Pour rappel, ces systèmes sont « ceux pour lesquels l'atteinte à la sécurité ou au fonctionnement risquerait de diminuer d'une façon importante le potentiel de guerre ou économique, la sécurité ou la capacité de survie de la Nation » conformément à l'article 22 de la loi n° 2013-1168 du 18 décembre 2013 relative à la programmation militaire pour les années 2014 à 2019 et portant diverses dispositions concernant la défense et la sécurité nationale.

4.

SERVICES DE CONFIANCE NUMÉRIQUE

4.1 Vérification d'identité à distance (PVID)

Les prestataires de vérification d'identité à distance (PVID) permettent à des personnes physiques de prouver leur identité en ligne afin d'accéder à des services. Une vérification d'identité à distance a la même finalité qu'une vérification d'identité en présentiel, à savoir vérifier que le titre d'identité présenté par une personne physique est authentique et est le légitime détendeur dudit titre.

Les prestataires de vérification d'identité à distance sont certifiés par l'ANSSI au titre du chapitre II de l'arrêté du 28 mars 2021 relatif à la certification de conformité des services d'entrée en relation d'affaires à distance selon un niveau de certification : substantiel ou élevé.

Nom du fournisseur de service (par ordre alphabétique)	Nom du service	OID du service	Niveau de certification	Date de début de qualification	Date de fin de qualification	Lien vers la décision de certification	Niveau de recommandation
AR24	PVID Docaposte	1.3.6.1.4.1.50034.1.3.1	Substantiel	27/10/2023	27/10/2025	1929	✓
NJF Vision	Checkout IDV (ex Ubble) - Service Expert	1.3.6.1.4.1.55559.1.1.1.0	Substantiel	02/07/2025	31/03/2027	1106	✓
Namirial	Netheos PVID Service	1.3.6.1.4.1.55020.1.1.30.1.5	Substantiel	14/12/2023	14/12/2025	2164	✓

4.2 Moyens d'identification électronique (MIE)

Les moyens d'identification électronique (MIE) contiennent des données d'identification personnelle permettant à leur détenteur de s'authentifier pour accéder à des services en ligne.

Les moyens d'identification électronique sont certifiés par l'ANSSI au titre de l'article L.102 du Code des postes et des communications électroniques selon un niveau de certification : substantiel ou élevé.

Les moyens d'identification électronique certifiés par l'ANSSI sont présumés satisfaire aux critères définis à l'article 8, paragraphe 2 du règlement (UE) n°910/2014 et aux exigences du règlement d'exécution (UE) n°2015/1502 en vertu du paragraphe 3.

Nom du fournisseur de service (par ordre alphabétique)	Nom du service	Niveau de certification	Date de début de certification	Date de fin de certification	Lien vers la décision de certification	Niveau de recommandation
Direction interministérielle du numérique (DINUM)	FranceConnect+	Elevé	11/03/2025	10/02/2026	389	✓
IDNow France	Yris	Substantiel	14/08/2024	14/08/2026	1417	✓
La Poste	Identité Numérique La Poste	Substantiel	21/05/2025	15/01/2026	867	✓
Ministère de l'intérieur et des Outre-mer	France Identité	Elevé	07/02/2024	07/02/2026	244	✓

4.3 Délivrance de certificats de signature électronique

Les services de délivrance de certificats de signature électronique délivrent des certificats permettant à des personnes physiques de signer des documents électroniques. La signature ainsi apposée permet de :

- garantir l'intégrité du document signé, c'est-à-dire s'assurer que le document n'a pas été altéré entre sa signature et sa consultation ;
- authentifier le signataire, c'est-à-dire s'assurer de l'identité de la personne physique qui a signé ;
- rapporter la preuve du consentement du signataire.

Les services de délivrance de certificats de signature électronique sont qualifiés par l'ANSSI au titre de la section III du règlement (UE) n°910/2014 du Parlement européen et du Conseil du 23 juillet 2014 sur l'identification électronique et les services de confiance pour les transactions électroniques au sein du marché intérieur et abrogeant la directive 1999/93/CE.

Les services de délivrance de certificats de signature électronique qualifiés par l'ANSSI ainsi que par les organes de contrôle des États membres de l'Union européenne peuvent être consultés dans la liste de confiance publiée sur le site de la Commission européenne prévue à l'article 22 du règlement (UE) n°910/2014.

Nom du fournisseur de service (par ordre alphabétique)	Nom du service	OID du service	Date de début de qualification	Date de fin de qualification	Lien vers la décision de qualification	Niveau de recommandation
Agence du numérique des forces de sécurité intérieure	2024 FSI AC Personnes Signature	1.2.250.1.1668.1.1.1.4.1	07/04/2025	07/04/2027	612	✓
Agence nationale des titres sécurisés	autorité de certification personnes aae	1.2.250.1.200.3.1.5.3.2	04/06/2025	01/03/2027	946	✓
Agence nationale des titres sécurisés	autorité de certification personnes aae	1.2.250.1.200.3.1.2.3.2	04/06/2025	01/03/2027	945	✓
Agence nationale des titres sécurisés	autorité de certification personnes aae	1.2.250.1.200.3.1.5.3.3	04/06/2025	04/06/2027	941	✓
Agence nationale des titres sécurisés	autorité de certification personnes aae	1.2.250.1.200.3.1.2.3.3	04/06/2025	04/06/2027	947	✓
Agence nationale des titres sécurisés	autorité de certification porteur act 3 etoiles v5	1.2.250.1.200.2.5.1.3	04/06/2025	01/03/2027	949	✓
Agence nationale des titres sécurisés	autorité de certification porteur act 3 etoiles v6	1.2.250.1.200.2.5.1.4	04/06/2025	04/06/2027	950	✓
Agence nationale des titres sécurisés	autorité de certification porteur aae 3 etoiles v5	1.1.2.250.1.200.2.3.1.3	04/06/2025	01/03/2027	943	✓
Agence nationale des titres sécurisés	autorité de certification porteur aae 3 etoiles v6	1.2.250.1.200.2.3.1.4	04/06/2025	04/06/2028	944	✓
Caisse des Dépôts et Consignations	CDC Legalia	1.2.250.1.5.1.1.1.3.3	14/03/2024	17/11/2025	485	✓
Cegedim SA	Cegedim Qsign	1.3.6.1.4.1.142057.10.2.1.1.1	26/09/2023	26/09/2025	1704	✓
Certeurope	CertEurope eID User – Signature	1.2.250.1.105.23.411.2.3.2.1.0	15/04/2024	01/03/2026	715	✓
Certeurope	CertEurope eID User – Signature	1.2.250.1.105.23.411.2.3.1.1.0	15/04/2024	01/03/2026	714	✓
Certeurope	CertEurope eID User – Signature	1.2.250.1.105.23.411.2.2.2.1.0	15/04/2024	01/03/2026	713	✓
Certeurope	CertEurope eID User – Signature	1.2.250.1.105.23.411.2.2.1.1.0	15/04/2024	01/03/2026	712	✓
Certeurope	CertEurope eID User – Signature	1.2.250.1.105.23.411.2.1.2.1.0	15/04/2024	01/03/2026	711	✓
Certeurope	CertEurope eID User – Signature	1.2.250.1.105.23.411.2.1.1.1.0	15/04/2024	01/03/2026	710	✓
Certigna	Certigna Identity Plus CA - ID eIDAS (Avancé/3072) Pro	1.2.250.1.177.2.4.1.7.2	17/02/2025	17/02/2027	274	✓
Certigna	Certigna Identity Plus CA - ID eIDAS (Avancé) Pro	1.2.250.1.177.2.4.1.7.1	17/02/2025	17/02/2027	270	✓
Certigna	Certigna Identity Plus CA - ID eIDAS (Qualifié/3072) Pro	1.2.250.1.177.2.4.1.8.2	17/02/2025	17/02/2027	276	✓
Certigna	Certigna Identity Plus CA -	1.2.250.1.177.2.4.1.8.1	17/02/2025	17/02/2027	275	✓

Nom du fournisseur de service (par ordre alphabétique)	Nom du service	OID du service	Date de début de qualification	Date de fin de qualification	Lien vers la décision de qualification	Niveau de recommandation
	ID eIDAS (Qualifié) Pro					
Certigna	Certigna Identity Plus CA - ID RGS** / eIDAS (Qualifié/3072) Pro	1.2.250.1.177.2.4.1.1.2	17/02/2025	17/02/2027	269	✓
Certigna	Certigna Identity Plus CA - ID RGS** / eIDAS (Qualifié) Pro	1.2.250.1.177.2.4.1.1.1	17/02/2025	17/02/2027	268	✓
Certinomis	Certinomis - Prime CA G2	1.2.250.1.86.2.6.6.50.1	03/04/2024	15/01/2026	620	✓
Certinomis	Certinomis - Prime CA G2	1.2.250.1.86.2.6.6.40.1	03/04/2024	15/01/2026	619	✓
Certinomis	Certinomis - Prime CA G2	1.2.250.1.86.2.6.6.30.1	03/04/2024	15/01/2026	615	✓
Certinomis	Certinomis - Prime CA G2	1.2.250.1.86.2.6.6.10.1	03/04/2024	15/01/2026	613	✓
Certinomis	Certinomis - Prime CA G2	1.2.250.1.86.2.6.6.2.1	03/04/2024	15/01/2026	612	✓
Certinomis	Certinomis - Prime CA G2	1.2.250.1.86.2.6.3.40.1	03/04/2024	15/01/2026	611	✓
Certinomis	Certinomis - Prime CA G2	1.2.250.1.86.2.6.3.30.1	03/04/2024	15/01/2026	618	✓
Certinomis	Certinomis - Prime CA G2	1.2.250.1.86.2.6.3.10.1	03/04/2024	15/01/2026	617	✓
Certinomis	Certinomis - Prime CA G2	1.2.250.1.86.2.6.3.2.1	03/04/2024	15/01/2026	616	✓
Certinomis	Certinomis - Prime CA G2	1.2.250.1.86.2.6.6.50.1	29/11/2023	29/11/2025	2062	✓
Certinomis	Certinomis PRIME CA G2	1.2.250.1.86.2.6.6.50.1	29/11/2023	23/11/2025	2062	✓
ChamberSign France	Europrobatio	1.2.250.1.96.1.8.2.2	17/08/2023	17/08/2025	1515	✓
ChamberSign France	Eiducio Plus Double Usage	1.2.250.1.96.1.8.2.8	17/08/2023	17/08/2025	1510	✓
ChamberSign France	Eiducio Double Usage	1.2.250.1.96.1.8.2.6	17/08/2023	17/08/2025	1507	✓
Conseil supérieur du notariat	REALSIGN2032 - Délivrance de certificats de signature clé REAL	1.2.250.1.78.2.1.3.1.1.4	21/07/2025	01/06/2027	1247	✓
Conseil supérieur du notariat	REALSIGN2028 - Délivrance de certificats de signature clé REAL	1.2.250.1.78.2.1.3.1.1.4	21/07/2025	01/06/2027	1246	✓
Cryptolog international	AC Matéreielle Universign 2019 PVID	1.3.6.1.4.1.15819.5.1.3.9	17/04/2024	20/12/2025	765	✓
Cryptolog international	AC Matéreielle Universign 2023 PVID	1.3.6.1.4.1.15819.5.1.3.8	17/04/2024	19/12/2025	764	✓
Cryptolog international	AC Matéreielle Universign 2023 PVID	1.3.6.1.4.1.15819.5.1.3.9	17/04/2024	18/12/2025	761	✓
Cryptolog international	AC Matéreielle Universign 2019 PVID	1.3.6.1.4.1.15819.5.1.3.8	17/04/2024	17/12/2025	767	✓
Cryptolog international	AC Matérielle Universign 2023	1.3.6.1.4.1.15819.5.1.3.6	17/04/2024	05/12/2025	749	✓
Cryptolog international	AC Matérielle Universign 2023	1.3.6.1.4.1.15819.5.1.3.1	17/04/2024	04/12/2025	748	✓
Cryptolog international	AC Matérielle Universign 2019	1.3.6.1.4.1.15819.5.1.3.6	17/04/2024	03/12/2025	747	✓
Cryptolog international	AC Matérielle Universign 2019	1.3.6.1.4.1.15819.5.1.3.3	17/04/2024	02/12/2025	746	✓
Cryptolog international	AC Matérielle Universign 2019	1.3.6.1.4.1.15819.5.1.3.1	17/04/2024	01/12/2025	745	✓
Datasure	Secusign - eIDAS Qualified Electronic Signature	1.3.6.1.4.1.58753.2.1.1.1.1.1.3	24/12/2024	24/12/2026	2025	✓
Datasure	Datasure CA - eIDAS Qualified Identity	1.3.6.1.4.1.58753.2.1.1.1.1.1.2	24/12/2024	24/12/2026	2030	✓
Datasure	Datasure CA - eIDAS Qualified Identity+	1.3.6.1.4.1.58753.2.1.1.1.1.1.1	24/12/2024	24/12/2026	2033	✓
Docaposte Certinomis	AC Signature Contralia	1.2.250.1.86.2.6.9.34.1	06/01/2025	06/01/2027	6	✓
Docusign France	Keynectis ICS Qualified CA	1.3.6.1.4.1.22234.2.9.3.20	26/01/2024	15/01/2026	146	✓

Nom du fournisseur de service (par ordre alphabétique)	Nom du service	OID du service	Date de début de qualification	Date de fin de qualification	Lien vers la décision de qualification	Niveau de recommandation
Docusign France	Keynectis ICS Qualified CA	1.3.6.1.4.1.22234.2.9.3.15	26/01/2024	15/01/2026	145	✓
Docusign France	Docusign Premium Cloud Signing CA - SI1	1.3.6.1.4.1.22234.2.14.3.31	26/01/2024	15/01/2026	144	✓
Gendarmerie Nationale	AC Gendarmerie Nationale Personnes Signature v4	1.2.250.1.189.1.1.1.4.2	02/05/2025	02/05/2027	787	✓
Imprimerie nationale	Go Workforce eIDAS Qualified Signature	1.2.250.1.295.1.1.8.0.1.102.0	03/07/2024	01/11/2025	1194	✓
Lex Persona	Sunnystamp Natural Persons CA	1.3.6.1.4.1.22542.100.1.1.1.5	24/04/2025	24/04/2027	693	✓
Ministère de l'Intérieur	Service d'émission de certificats de signature CESAM	1.2.250.1.152.2.13.1.31.14	07/10/2024	07/10/2026	1662	✓
Ministère de l'Intérieur	Service d'émission de certificats de signature CESAM	1.2.250.1.152.2.13.1.31.13	07/10/2024	07/10/2026	1661	✓
Ministère de l'Intérieur	AC MI Personnes Signature eIDAS V1	1.2.250.1.152.2.12.1.31	07/10/2024	07/10/2026	1663	✓
Ministère de la justice	Autorité de certification personnes 6	1.2.250.1.120.4.3.1.1	23/01/2025	23/01/2027	94	✓
Ministère de la justice	Autorité de certification personnes 5	1.2.250.1.120.4.3.1.1	23/01/2025	23/01/2027	93	✓
Ministère de la justice	Autorité de certification personnes 4	1.2.250.1.120.4.3.1.1	23/01/2025	23/01/2027	92	✓
Ministères économiques et financiers	Service d'émission de certificats de personnes qualifiés des Ministères écomiques et financiers	1.2.250.1.131.1.11.6.3.1.1	06/12/2024	01/09/2026	1964	✓
Vialink	Vialink sign	1.2.250.1.388.1.3.4.1.2.12.0.1	10/10/2024	10/10/2026	1684	✓
Yousign	Yousign Qualified Signature	1.2.250.1.302.1.16.1.0	26/09/2023	26/09/2025	1706	✗

4.4 Délivrance de certificats de cachet électronique

Les services de délivrance de certificats de cachet électronique délivrent des certificats permettant à des personnes morales de cacheter des documents électroniques. Le cachet ainsi apposé permet de :

- garantir l'intégrité du document cacheté, c'est-à-dire s'assurer que le document n'a pas été altéré entre l'apposition du cachet et sa consultation ;
- authentifier la personne morale, c'est-à-dire s'assurer de l'identité de la personne morale.

Les services de délivrance de certificats de cachet électronique sont qualifiés par l'ANSSI au titre de la section III du règlement (UE) n°910/2014 du Parlement européen et du Conseil du 23 juillet 2014 sur l'identification électronique et les services de confiance pour les transactions électroniques au sein du marché intérieur et abrogeant la directive 1999/93/CE.

Les services de délivrance de certificats de cachet électronique qualifiés par l'ANSSI ainsi que par les organes de contrôle des États membres de l'Union européenne peuvent être consultés dans la liste de confiance publiée sur le site de la Commission européenne prévue à l'article 22 du règlement (UE) n°910/2014.

Nom du fournisseur de service (par ordre alphabétique)	Nom du service	OID du service	Date de début de qualification	Date de fin de qualification	Lien vers la décision de qualification	Niveau de recommandation
Agence du numérique des forces de sécurité intérieure	2024 FSI AC Cachet Serveur	1.2.250.1.1668.1.1.1.5.1	07/04/2025	07/04/2027	611	✓
Cegedim SA	Cegedim Qseal	1.3.6.1.4.1.142057.10.3.4.1.1	26/09/2023	26/09/2025	1701	✓
Cegedim SA	Cegedim Qseal	1.3.6.1.4.1.142057.10.3.2.1.1	26/09/2023	26/09/2025	1700	✓
Cegedim SA	Cegedim Qseal	1.3.6.1.4.1.142057.10.3.3.1.1	26/09/2023	26/09/2025	1699	✓
Cegedim SA	Cegedim QsealTimestamp	1.3.6.1.4.1.142057.10.7.1.1.1	26/09/2023	26/09/2025	1703	✓
Cegedim SA	Cegedim Qseal	1.3.6.1.4.1.142057.10.3.1.1.1	26/09/2023	26/09/2025	1702	✓
Certeurope	CertEurope eID Corp – Cachet	1.2.250.1.105.24.411.2.5.1.1.0	15/04/2024	01/03/2026	719	✓
Certeurope	CertEurope eID Corp – Cachet	1.2.250.1.105.24.411.2.3.1.1.0	15/04/2024	01/03/2026	718	✓
Certeurope	CertEurope eID Corp – Cachet	1.2.250.1.105.24.411.2.2.1.1.0	15/04/2024	01/03/2026	717	✓
Certeurope	CertEurope eID Corp – Cachet	1.2.250.1.105.24.411.2.1.1.1.0	15/04/2024	01/03/2026	716	✓
Certigna	Certigna Entity CA - Cachet de signature de jetons d'horodatage RGS ** / eIDAS (Qualifié/3072)	1.2.250.1.177.2.6.1.6.2	17/02/2025	17/02/2027	261	✓
Certigna	Certigna Entity CA - Cachet de signature de jetons d'horodatage RGS ** / eIDAS (Qualifié)	1.2.250.1.177.2.6.1.6.1	17/02/2025	17/02/2027	260	✓
Certigna	Certigna Entity CA - Cachet de signature de documents eIDAS (Qualifié/3072)	1.2.250.1.177.2.6.1.41.2	17/02/2025	17/02/2027	267	✓
Certigna	Certigna Entity CA - Cachet de signature de documents eIDAS (Qualifié)	1.2.250.1.177.2.6.1.41.1	17/02/2025	17/02/2027	266	✓
Certigna	Certigna Entity CA - Cachet de signature de documents RGS** /eIDAS (Qualifié/3072)	1.2.250.1.177.2.6.1.4.2	17/02/2025	17/02/2027	259	✓
Certigna	Certigna Entity CA - Cachet de signature de documents RGS** /eIDAS (Qualifié)	1.2.250.1.177.2.6.1.4.1	17/02/2025	17/02/2027	258	✓
Certigna	Certigna Entity CA - Cachet de signature de jetons d'horodatage eIDAS (Avancé/3072)	1.2.250.1.177.2.6.1.9.2	17/02/2025	17/02/2027	265	✓
Certigna	Cachet de signature de jetons d'horodatage eIDAS	1.2.250.1.177.2.6.1.9.1	17/02/2025	17/02/2027	264	✓

Nom du fournisseur de service (par ordre alphabétique)	Nom du service	OID du service	Date de début de qualification	Date de fin de qualification	Lien vers la décision de qualification	Niveau de recommandation
	(Avancé)					
Certigna	Certigna Entity CA - Cachet de signature de documents eIDAS (Avancé/3072)	1.2.250.1.177.2.6.1.7.2	17/02/2025	17/02/2027	263	✓
Certigna	Certigna Entity CA - Cachet de signature de documents eIDAS (Avancé)	1.2.250.1.177.2.6.1.7.1	17/02/2025	17/02/2027	262	✓
Certinomis	Certinomis - Prime CA G2	1.2.250.1.86.2.6.3.25.1	03/04/2024	15/01/2026	610	✓
Certinomis	Certinomis - Prime CA G2	1.2.250.1.86.2.6.3.22.1	03/04/2024	15/01/2026	609	✓
Certinomis	Certinomis - Timestamp CA	1.2.250.1.86.2.6.5.24.1	03/04/2024	15/01/2026	608	✓
ChamberSign France	Eurocomercio+	1.2.250.1.96.1.8.2.4	17/08/2023	17/08/2025	1514	✓
ChamberSign France	Eurocomercio	1.2.250.1.96.1.8.2.3	17/08/2023	17/08/2025	1512	✓
Cryptolog international	AC Matérielle Universign 2019	1.3.6.1.4.1.15819.5.1.3.5	17/04/2024	11/12/2025	755	✓
Cryptolog international	AC Matérielle Universign 2023	1.3.6.1.4.1.15819.5.1.3.7	17/04/2024	10/12/2025	754	✓
Cryptolog international	AC Matérielle Universign 2023	1.3.6.1.4.1.15819.5.1.3.5	17/04/2024	09/12/2025	753	✓
Cryptolog international	AC Matérielle Universign 2019	1.3.6.1.4.1.15819.5.1.3.7	17/04/2024	08/12/2025	752	✓
Cryptolog international	AC Matérielle Universign 2019	1.3.6.1.4.1.15819.5.1.3.5	17/04/2024	07/12/2025	751	✓
Cryptolog international	AC Matérielle Universign 2019	1.3.6.1.4.1.15819.5.1.3.4	17/04/2024	06/12/2025	750	✓
Datasure	Datasure CA - eIDAS Qualified Enterprise Seal	1.3.6.1.4.1.58753.2.1.1.1.1.2.2	24/12/2024	24/12/2026	2026	✓
Datasure	Datasure CA - eIDAS Qualified Enterprise+ Seal	1.3.6.1.4.1.58753.2.1.1.1.1.2.1	24/12/2024	24/12/2026	2028	✓
Docusign France	DocuSign Premium Sealing CA - G2	1.3.6.1.4.1.22234.2.14.3.44	25/11/2024	25/11/2026	1899	✓
Docusign France	DocuSign Premium Sealing CA - G1	1.3.6.1.4.1.22234.2.14.3.38	25/11/2024	25/11/2026	1898	✓
Docusign France	Keynectis ICS Qualified CA	1.3.6.1.4.1.22234.2.9.3.21	26/01/2024	15/01/2026	147	✓
Gendarmerie Nationale	AC Gendarmerie Nationale Machines Cachet serveur	1.2.250.1.189.1.1.1.5.1	02/05/2025	02/05/2027	786	✓
Lex Persona	FR7	1.3.6.1.4.1.22542.100.1.1.5.2	24/04/2025	24/04/2027	695	✓
Lex Persona	Sunnystamp Legal Persons CA 1	1.3.6.1.4.1.22542.100.1.1.3.2	24/04/2025	24/04/2027	696	✓
Ministère de l'Interieur	IGC DU MINISTERE DE L'INTERIEUR	1.2.250.1.152.2.13.5.32	24/07/2025	18/06/2027	1261	✓
Ministère de l'Interieur	IGC DU MINISTERE DE L'INTERIEUR	1.2.250.1.152.2.12.5.31	24/07/2025	01/02/2027	1260	✓
Namirial	Cachet QCP-1	1.3.6.1.4.155020.1.1.2.4.11	06/05/2025	06/05/2027	700	✓
Netcom Group	Securesign	1.3.6.1.4.1.56143.1.2.1.1	06/01/2025	15/12/2026	4	✓
Vialink	Vialink sign	1.2.250.1.388.1.3.4.1.13.0.1	10/10/2024	10/10/2026	1683	✓
Vialink	Vialink sign	1.2.250.1.388.1.3.4.1.9.0.1	10/10/2024	10/10/2026	1682	✓
Yousign	Yousign qualified seal	1.2.250.1.302.1.13.1.0	24/04/2025	31/01/2027	691	✓

4.5 Délivrance de certificats d'authentification de sites Internet

Les services de délivrance de certificats d'authentification de sites Internet délivrent des certificats permettant d'identifier et d'authentifier un site Internet, et de protéger en confidentialité et en intégrité les communications avec ledit site.

Les services de délivrance de certificats d'authentification de sites Internet sont qualifiés par l'ANSSI au titre de la section III du règlement (UE) n°910/2014 du Parlement européen et du Conseil du 23 juillet 2014 sur l'identification électronique et les services de confiance pour les transactions électroniques au sein du marché intérieur et abrogeant la directive 1999/93/CE.

Les services de délivrance de certificats d'authentification de sites Internet qualifiés par l'ANSSI ainsi que par les organes de contrôle des États membres de l'Union européenne peuvent être consultés dans la liste de confiance publiée sur le site de la Commission européenne prévue à l'article 22 du règlement (UE) n°910/2014.

Nom du fournisseur de service (par ordre alphabétique)	Nom du service	OID du service	Date de début de qualification	Date de fin de qualification	Lien vers la décision de qualification	Niveau de recommandation
Certeurope	CertEurope eID Website	1.2.250.1.105.25.411.2.5.2.1.0	15/04/2024	01/03/2026	727	✓
Certeurope	CertEurope eID Website	1.2.250.1.105.25.411.2.5.1.1.0	15/04/2024	01/03/2026	726	✓
Certeurope	CertEurope eID Website	1.2.250.1.105.25.411.2.3.2.1.0	15/04/2024	01/03/2026	725	✓
Certeurope	CertEurope eID Website	1.2.250.1.105.25.411.2.3.1.1.0	15/04/2024	01/03/2026	724	✓
Certeurope	CertEurope eID Website	1.2.250.1.105.25.411.2.2.2.1.0	15/04/2024	01/03/2026	723	✓
Certeurope	CertEurope eID Website	1.2.250.1.105.25.411.2.2.1.1.0	15/04/2024	01/03/2026	722	✓
Certeurope	CertEurope eID Website	1.2.250.1.105.25.411.2.1.2.1.0	15/04/2024	01/03/2026	721	✓
Certeurope	CertEurope eID Website	1.2.250.1.105.25.411.2.1.1.1.0	15/04/2024	01/03/2026	720	✓
Certigna	Certigna Service CA - Authentification serveur SSL/TLS eIDAS	1.2.250.1.177.2.5.1.5.1	17/02/2025	17/02/2027	278	✓
Certigna	Certigna Service CA - Authentification serveur SSL/TLS eIDAS 3072	1.2.250.1.177.2.5.1.5.2	17/02/2025	17/02/2027	279	✓

4.6 Horodatage électronique

Les services d'horodatage électronique permettent de « cacheter » des documents électroniques. Le cachet ainsi apposé contient des informations temporelles telles que la date et l'heure auxquelles le cachet a été apposé et permet de :

- garantir l'intégrité du document cacheté, c'est-à-dire s'assurer que le document n'a pas été altéré entre l'apposition du cachet et sa consultation ;
- garantir la date à laquelle le cachet a été apposé.

Les services d'horodatage électronique sont qualifiés par l'ANSSI au titre de la section III du règlement (UE) n°910/2014 du Parlement européen et du Conseil du 23 juillet 2014 sur l'identification électronique et les services de confiance pour les transactions électroniques au sein du marché intérieur et abrogeant la directive 1999/93/CE.

Les services d'horodatage électronique qualifiés par l'ANSSI ainsi que par les organes de contrôle des États membres de l'Union européenne peuvent être consultés dans la liste de confiance publiée sur le site de la Commission européenne prévue à l'article 22 du règlement (UE) n°910/2014.

Nom du fournisseur de service (par ordre alphabétique)	Nom du service	OID du service	Date de début de qualification	Date de fin de qualification	Lien vers la décision de qualification	Niveau de recommandation
App Solutions	Vaultinum Timestamp	1.3.6.1.4.1.60053.2.1.1.1.1	16/04/2024	16/04/2026	735	✓
Certigna	Certigna TSA	1.2.250.1.177.2.9.1	17/02/2025	17/02/2027	277	✓
Certinomis	Certinomis - Service Horodatage Electronique	1.2.250.1.86.5.1.1.1.1	03/04/2024	15/01/2026	614	✓
Clearbus	ClearBUS-SHE - UH 002	1.3.6.1.4.1.38116.1.1.1.2	24/06/2024	01/06/2026	1113	✓
Conseil supérieur du notariat	REALTS 2032 - AUTORITE D'HORODATAGE DU NOTARIAT	1.2.250.1.78.2.1.3.5.4.6.1.1	21/07/2025	01/06/2027	1248	✓
Cryptolog international	Horodatage Universign CA	1.3.6.1.4.1.15819.7.2.2	17/04/2024	12/12/2025	756	✓
Darva	Darva Timestamp	1.2.250.1.388.1.1.1.3	24/06/2024	24/06/2026	1116	✓
Datasure	Datasure TSA - eIDAS Qualified Timestamp	1.3.6.1.4.1.58753.1.1.1.1	24/12/2024	24/12/2026	2038	✓
Docusign France	Docusign Timestamp CA - G2	1.3.6.1.4.1.22234.2.6.5.8	25/11/2024	25/11/2026	1900	✓
Docusign France	Docusign Time Stamping CA - G1	1.3.6.1.4.1.22234.2.6.5.8	26/01/2024	15/01/2026	148	✓
Lex Persona	Lex Persona eIDAS qualified timestamp	1.3.6.1.4.1.22542.100.2.1	13/12/2024	13/12/2026	1985	✓
Mailstone	MailStone TimeStamp	1.3.6.1.4.1.57916.1.1.100.1.1.1.1	06/05/2025	06/05/2027	720	✓
Worldline	Service d'horodatage du TSP Mediacert	1.2.250.1.111.20.2.1	10/11/2023	06/10/2025	1990	✓
Yousign	Yousign Timestamp	1.2.250.1.302.2.1.1.0	24/04/2025	31/01/2027	692	✓

4.7 Validation de signatures électroniques

Les services de validation de signatures électroniques permettent de :

- garantir l'intégrité du document signé, c'est-à-dire s'assurer que le document n'a pas été altéré entre sa signature et sa consultation ;
- authentifier le signataire, c'est-à-dire s'assurer de l'identité de la personne physique ;
- rapporter la preuve du consentement du signataire.

Les services de validation de signatures électroniques sont qualifiés par l'ANSSI au titre de la section III du règlement (UE) n°910/2014 du Parlement européen et du Conseil du 23 juillet 2014 sur l'identification électronique et les services de confiance pour les transactions électroniques au sein du marché intérieur et abrogeant la directive 1999/93/CE.

Les services de validation de signatures électroniques qualifiés par l'ANSSI ainsi que par les organes de contrôle des États membres de l'Union européenne peuvent être consultés dans la liste de confiance publiée sur le site de la Commission européenne prévue à l'article 22 du règlement (UE) n°910/2014.

Nom du fournisseur de service (par ordre alphabétique)	Nom du service	OID du service	Date de début de qualification	Date de fin de qualification	Lien vers la décision de qualification	Niveau de recommandation
Cryptolog international	Universign Validation Service	1.3.6.1.4.1.15819.5.7.1	17/04/2024	15/12/2025	759	✓

4.8 Validation de cachets électroniques

Les services de validation de cachets électroniques permettent de :

- garantir l'intégrité du document cacheté, c'est-à-dire s'assurer que le document n'a pas été altéré entre l'apposition du cachet et sa consultation ;
- authentifier la personne morale, c'est-à-dire s'assurer de l'identité de la personne morale.

Les services de validation de cachets électroniques sont qualifiés par l'ANSSI au titre de la section III du règlement (UE) n°910/2014 du Parlement européen et du Conseil du 23 juillet 2014 sur l'identification électronique et les services de confiance pour les transactions électroniques au sein du marché intérieur et abrogeant la directive 1999/93/CE.

Les services de validation de cachets électroniques qualifiés par l'ANSSI ainsi que par les organes de contrôle des États membres de l'Union européenne peuvent être consultés dans la liste de confiance publiée sur le site de la Commission européenne prévue à l'article 22 du règlement (UE) n°910/2014.

Nom du fournisseur de service (par ordre alphabétique)	Nom du service	OID du service	Date de début de qualification	Date de fin de qualification	Lien vers la décision de qualification	Niveau de recommandation
Cryptolog international	Universign Validation Service	1.3.6.1.4.1.15819.5.7.1	17/04/2024	16/12/2025	760	✓

4.9 Conservation de signatures électroniques

Les services de conservation de signatures électroniques permettent de conserver les documents électroniques et leurs signatures électroniques afin d'assurer leur validité sur une longue période, et de garantir que les signatures électroniques pourront être validées indépendamment des évolutions technologiques.

Les services de conservation de signatures électroniques sont qualifiés par l'ANSSI au titre de la section III du règlement (UE) n°910/2014 du Parlement européen et du Conseil du 23 juillet 2014 sur l'identification électronique et les services de confiance pour les transactions électroniques au sein du marché intérieur et abrogeant la directive 1999/93/CE.

Les services de conservation de signatures électroniques qualifiés par l'ANSSI ainsi que par les organes de contrôle des États membres de l'Union européenne peuvent être consultés dans la liste de confiance publiée sur le site de la Commission européenne prévue à l'article 22 du règlement (UE) n°910/2014.

Nom du fournisseur de service (par ordre alphabétique)	Nom du service	OID du service	Date de début de qualification	Date de fin de qualification	Lien vers la décision de qualification	Niveau de recommandation
Cryptolog international	Universign Preservation Service	1.3.6.1.4.1.15819.5.8.1	17/04/2024	13/12/2025	757	✓

4.10 Conservation de cachets électroniques

Les services de conservation de cachets électroniques permettent de conserver les documents électroniques et leurs cachets électroniques afin d'assurer leur validité sur une longue période, et de garantir que les cachets électroniques pourront être validés indépendamment des évolutions technologiques.

Les services de conservation de cachets électroniques sont qualifiés par l'ANSSI au titre de la section III du règlement (UE) n°910/2014 du Parlement européen et du Conseil du 23 juillet 2014 sur l'identification électronique et les services de confiance pour les transactions électroniques au sein du marché intérieur et abrogeant la directive 1999/93/CE.

Les services de conservation de cachets électroniques qualifiés par l'ANSSI ainsi que par les organes de contrôle des États membres de l'Union européenne peuvent être consultés dans la liste de confiance publiée sur le site de la Commission européenne prévue à l'article 22 du règlement (UE) n°910/2014.

Nom du fournisseur de service (par ordre alphabétique)	Nom du service	OID du service	Date de début de qualification	Date de fin de qualification	Lien vers la décision de qualification	Niveau de recommandation
Cryptolog international	Universign Preservation Service	1.3.6.1.4.1.15819.5.8.1	17/04/2024	14/12/2025	758	✓

4.11 Envoi recommandé électronique

Les services d'envoi recommandé électronique sont qualifiés par l'ANSSI au titre de la section III du règlement (UE) n°910/2014 du Parlement européen et du Conseil du 23 juillet 2014 sur l'identification électronique et les services de confiance pour les transactions électroniques au sein du marché intérieur et abrogeant la directive 1999/93/CE.

En application de l'article L.100 du Code des postes et des communications électroniques, l'envoi recommandé électronique qualifié par l'ANSSI est équivalent à l'envoi par lettre recommandée.

Les services d'envoi recommandé électronique qualifiés par l'ANSSI ainsi que par les organes de contrôle des États membres de l'Union européenne peuvent être consultés dans la liste de confiance publiée sur le site de la Commission européenne prévue à l'article 22 du règlement (UE) n°910/2014.

Nom du fournisseur de service (par ordre alphabétique)	Nom du service	OID du service	Date de début de qualification	Date de fin de qualification	Lien vers la décision de qualification	Niveau de recommandation
AR24	LRE AR24 de Docaposte	1.3.6.1.4.1.50034.1.1.2	16/04/2024	16/04/2026	740	✓
Clearbus	ClearBUS-SRE	1.3.6.1.4.1.38116.2.1.1.1	08/07/2025	08/07/2027	1145	✓
Clearbus	Recommandé électronique Clearbus	1.3.6.1.4.1.38116.2.1.1.1	21/09/2023	15/09/2025	1677	✗
Darva	Orea	1.2.250.1.388.1.2.1.3	09/12/2024	09/12/2026	1968	✓
Darva	Exiris	1.2.250.1.388.1.3.1.3	09/12/2024	09/12/2026	1969	✓
Darva	Exiris	1.2.250.1.388.1.3.1.1	21/09/2023	21/09/2025	1678	✗
Datasure	Datasure LRE - eIDAS Qualified Electronic Registered Mail Delivery Service	1.3.6.1.4.1.58753.3.1.1.1	24/12/2024	24/12/2026	2035	✓
Document Channel	Evelop	1.3.6.1.4.1.52671.1.1.1.3	01/01/2024	01/01/2026	157	✓
Equisign	LetReco	1.3.6.1.4.1.51763.1.1.2	15/11/2024	15/11/2026	1846	✓
Stampee	STAMPEE LRE	1.3.6.1.4.1.62954.1.1.1.1	29/07/2025	29/07/2027	1265	✓
Tessi Documents Services	Tessi Post LRE	1.3.6.1.4.1.51537.1.1.1.3	15/11/2024	15/11/2026	1848	✓

5.

SERVICES D'INFORMATIQUE EN NUAGE

5.1 Services d'informatique en nuage (SecNumCloud)

Les services d'informatique en nuage (« *cloud computing* ») permettent l'accès via un réseau à des ressources informatiques pouvant être partagées et attribuées à la demande.

Les prestataires de services d'informatique en nuage sont qualifiés par l'ANSSI pour la fourniture des services suivants :

- SaaS : *Software as a service*[14]
- PaaS : *Platform as a service*[15]
- *CaaS : Container as a service*[16]
- IaaS : *Infrastructure as a service*[17]

Les prestataires de services d'informatique en nuage sont qualifiés par l'ANSSI au titre de l'article 14 du décret n°2015-350.

Nom du fournisseur de service (par ordre alphabétique)	Nom du service	SaaS	PaaS	CaaS	IaaS	Date de début de qualification	Date de fin de qualification	Lien vers la décision de qualification	Niveau de recommandation
Cegedim	CegNumCloud Secured IaaS				X	04/12/2024	04/12/2027	1951	✓
Cloud Temple	PaaS Openshift		X			30/05/2025	30/05/2028	919	✓
Cloud Temple	IAAS - Secure Temple (IaaS Vmware, IaaS Opensource, stockage objet S3, brique HSM-KMS, Baremetal)				X	30/05/2025	30/05/2028	918	✓
Index Education	EDT	X				05/05/2025	18/06/2027	798	✓
Index Education	Hyperplanning	X				05/05/2025	18/06/2027	797	✓
Index Education	Pronote Primaire	X				05/05/2025	18/06/2027	796	✓
Index Education	Pronote	X				05/05/2025	18/06/2027	795	✓
OVH	Bare Metal Pod				X	24/03/2025	24/03/2028	559	✓
OVH	Hosted Private Cloud powered by VMware				X	28/12/2023	29/12/2026	2279	✓
Oodrive	Oodrive_Work_Share	X				20/01/2025	25/01/2028	241	✓
Oodrive	Oodrive_Work	X				20/01/2025	25/01/2028	243	✓
Oodrive	Oodrive_Meet	X				20/01/2025	25/01/2028	242	✓
Orange Business Services	Cloud Avenue Eolas				X	11/07/2025	11/07/2028	1147	✓
Outscale	IaaS				X	30/11/2023	30/11/2026	2118	✓
Whaller	Whaller Donjon SaaS	X				02/08/2024	02/08/2027	1369	✓
Worldline	Worldline Cloud Services - Secured IaaS				X	24/03/2025	31/03/2028	561	✓

14 logiciels en tant que service
15 plateforme en tant que service
16 container en tant que service
17 infrastructure en tant que service

6.

SERVICES D'INFOGÉRANCE (PAMS)

6.1 Services d'infogérance

Les prestataires d'administration et de maintenance sécurisées (PAMS) assurent l'infogérance des systèmes d'information.

Les prestataires d'administration et de maintenance sécurisées sont qualifiés au titre de l'article 14 du décret n°2015-350.

Nom du fournisseur de service (par ordre alphabétique)	Nom du service	Date de début de qualification	Date de fin de qualification	Lien vers la décision de qualification	Niveau de recommandation
I-Tracing	Support et services managés	25/04/2024	25/04/2027	815	✓

7.

PRODUITS

7.1 Chiffrement de fichiers et de disques

Nom du fournisseur de service (par ordre alphabétique)	Nom du produit	Version du produit	Niveau de qualification	Niveau d'agrément[18]	Date de début de qualification	Date de fin de qualification	Lien vers la décision de qualification	Niveau de recommandation
Prim'X	Cryhod	Q2021.X avec X>=3	Standard	DR	15/12/2023	17/10/2025	2171	✓
Prim'X	ZoneCentral	Q2021.X avec X>=2	Standard	DR	15/12/2023	17/10/2025	2174	✓
Prim'X	Zed!	Q2021.X avec X>=2	Standard	DR	15/12/2023	17/10/2025	2173	✓
Prim'X Technologies	Zed!	Q.2021.1	Standard	DR	17/10/2022	17/10/2025	2241	✓
Prim'X Technologies	Cryhod	Q.2020.3	Standard	DR	02/11/2022	02/11/2025	2344	✓
Prim'X Technologies	Zed!	Q.2020.2	Standard	DR	29/09/2022	29/09/2025	2094	✓
Prim'X Technologies	Cryhod	Q.2023.X X>=2	Standard	DR	23/06/2025	23/06/2028	889	✓
Prim'X Technologies	ZoneCentral	Q.2023.X X>=2	Standard	DR	23/06/2025	23/06/2028	882	✓
Prim'X Technologies	Zed!	Q.2023.X X>=2	Standard	DR	23/06/2025	23/06/2028	1071	✓
Prim'X Technologies	ZoneCentral	Q.2021.1	Standard	DR	17/10/2022	17/10/2025	2246	✓
Prim'X Technologies	Cryhod	Q.2021.2	Standard	DR	17/10/2022	17/10/2025	2243	✓

7.2 Chiffreurs

Nom du fournisseur de service (par ordre alphabétique)	Nom du produit	Version du produit	Niveau de qualification	Niveau d'agrément[19]	Date de début de qualification	Date de fin de qualification	Lien vers la décision de qualification	Niveau de recommandation
Bull	Trustway IP Protect	6.01.x	Standard	DR	10/03/2025	10/03/2028	381	✓
Stormshield	Stormshield Network Security	4.3.x (VPN)	Standard	DR	13/02/2025	22/03/2027	234	✓
Thales SIX GTS France	Mistral VS9	9.2.3.x (avec X>=5) version embarquée dans les plateformes matérielles IP9001 et IP9010	Standard	DR	25/03/2025	25/03/2028	564	✓

7.3 Clients VPN

Aucun produit qualifié ou agréé à ce jour.

7.4 Contrôles d'accès physique

Nom du fournisseur de service (par ordre alphabétique)	Nom du produit	Version du produit	Niveau de qualification	Niveau d'agrément[20]	Date de début de qualification	Date de fin de qualification	Lien vers la décision de qualification	Niveau de recommandation
Synchronic	UTL pour XSecur'-Evo	1.1	Elémentaire		13/12/2022	13/12/2025	2593	✓

18 La mention « DR » indique le produit est agréé pour la protection d'informations portant la mention Diffusion Restreinte.
19 La mention « DR » indique le produit est agréé pour la protection d'informations portant la mention Diffusion Restreinte.
20 La mention « DR » indique le produit est agréé pour la protection d'informations portant la mention Diffusion Restreinte.

7.5 Dispositifs de création de signature électronique

Nom du fournisseur de service (par ordre alphabétique)	Nom du produit	Version du produit	Niveau de qualification	Niveau d'agrément[21]	Date de début de qualification	Date de fin de qualification	Lien vers la décision de qualification	Niveau de recommandation
Austria Card	ACOS-ID v4.1	4.1 SSCD	Renforcé		01/07/2025	30/03/2030	1120	✓
Austria Card	ACOS-IDv2.1 SSCD (A) CL-TC-Comm	v2.1 SSCD (A)	Renforcé		29/03/2023	29/03/2026	501	✓
Austria Card	ACOS-IDv2.1 SSCD (A) CB-Comm	v2.1 SSCD (A)	Renforcé		29/03/2023	29/03/2026	486	✓
Idemia France	CombICAO Applet v3 on ID-One Cosmo X (EAC with PACE configuration)	SAAAR 203742	Renforcé		27/02/2024	27/02/2027	362	✓
Idemia France	CombICAO Applet v3 on ID-One Cosmo X (SSCD configuration)	SAAAR 203742	Renforcé		27/02/2024	27/02/2027	360	✓
Idemia France	IAS ECC v2	1.3	Renforcé		30/11/2023	30/11/2026	2298	✓
Idemia France	CombICAO Applet v3 on ID-One Cosmo X (SSCD configuration)	SAAAR 203742	Renforcé		27/02/2024	27/02/2027	366	✓
Idemia France	CombICAO Applet v3 on ID-One Cosmo X (SSCD configuration)	v3.0	Renforcé		17/08/2023	17/08/2026	1520	✓
Idemia France	CombICAO Applet v3 on ID-One Cosmo X (SSCD configuration)	v3.0	Renforcé		16/08/2023	16/08/2026	1495	✓
Idemia France	CombICAO Applet v2.1 in SSCD configuration on ID-One Cosmo v9.2	v2.1	Renforcé		01/08/2023	01/08/2026	1379	✓
Idemia France	CombICAO Applet v2.1 in SSCD configuration on ID-One Cosmo v9.1	v2.1	Renforcé		01/08/2023	01/08/2026	1378	✓
Idemia France	IAS ECC V2 en configuration #4 sur la plateforme ID-One Cosmo v8.2		Renforcé		02/01/2023	02/01/2026	8	✓
Idemia France	IAS ECC V2 en configuration #3 sur la plateforme ID-One Cosmo v8.2		Renforcé		02/01/2023	02/01/2026	6	✓
Idemia France	IAS ECC V2 en configuration #2 sur la plateforme ID-One Cosmo V8.2		Renforcé		02/01/2023	02/01/2026	4	✓
NXP Semiconductors	ChipDoc v3.2 on JCOP 4 P71 in SSCD configuration	3.2.6.52	Renforcé		27/02/2025	27/02/2030	332	✓
NXP Semiconductors	ChipDoc v3.1 on JCOP 4 P71 in SSCD configuration	3.1.6.52	Renforcé		27/02/2025	27/02/2030	330	✓

21 La mention « DR » indique le produit est agréé pour la protection d'informations portant la mention Diffusion Restreinte.

Nom du fournisseur de service (par ordre alphabétique)	Nom du produit	Version du produit	Niveau de qualification	Niveau d'agrément	Date de début de qualification	Date de fin de qualification	Lien vers la décision de qualification	Niveau de recommandation
NXP Semiconductors	ChipDoc v3.0 on JCOP 4 P71 in SSCD configuration	3.0.0.52	Renforcé		27/02/2025	27/02/2030	328	✓
NXP Semiconductors	ChipDoc v4 on JCOP 4.5 P71 in SSCD configuration	4.0.1.52	Renforcé		14/05/2024	14/05/2029	908	✓
NXP Semiconductors	ChipDoc v4.1 on JCOP 4.5 P71 in SSCD configuration	4.1.0.52	Renforcé		07/02/2024	07/02/2027	215	✓
NXP Semiconductors	ChipDoc v2 on JCOP 3 P60 in SSCD configuration	v7b4_2	Renforcé		29/11/2023	29/11/2026	2058	✓
NXP Semiconductors	ChipDoc v3.0 on JCOP 4 P71 in SSCD configuration	3.0.0.52	Renforcé		25/01/2023	25/01/2026	139	✓
NXP Semiconductors	ChipDoc v3.1 on JCOP 4 P71 in SSCD configuration	3.1.6.52	Renforcé		25/01/2023	25/01/2026	146	✓
NXP Semiconductors	ChipDoc v3.2 on JCOP 4 P71 in SSCD configuration	3.2.0.52	Renforcé		25/01/2023	25/01/2026	144	✓
NXP Semiconductors	ChipDoc v4 on JCOP 4.5 P71 in SSCD configuration	Version 4.0.1.52	Renforcé		10/05/2023	10/05/2026	798	✓
NXP Semiconductors	Chipdoc P60 on JCOP 3 SECID P60 (OSB) SSCD	Sur composant P6022J VB	Renforcé		31/08/2018	20/11/2027	16361	✓

7.6 IGC et cartes à puce

Nom du fournisseur de service (par ordre alphabétique)	Nom du produit	Version du produit	Niveau de qualification	Niveau d'agrément[22]	Date de début de qualification	Date de fin de qualification	Lien vers la décision de qualification	Niveau de recommandation
Gemalto	IAS classic	4.4.2	Renforcé		11/02/2019	11/02/2029	568	✓
Idemia France	ID-A v1.0 on ID-One Cosmo X	v1.0	Renforcé		24/07/2023	24/07/2026	1289	✓
Idemia France	ID-A v1.0 on Cosmo X	v1.0	Renforcé		16/08/2023	16/08/2026	1479	✓
NXP Semiconductors	Chipdoc V2 on JCOP3 P60	v7b4_2	Renforcé		27/11/2023	21/07/2026	2043	✓
Thales DIS France	IAS Classic 4.4.2 with MOC Server 1.1 on Multiapp v4.1	IAS 4.4.2.A, MOC Server 1.1.2A	Renforcé		12/07/2024	12/07/2029	1245	✓
Thales DIS France	IAS Classic 4.4.2 with MOC Server 1.1 on Multiapp v4.1	IAS 4.4.2.A, MOC Server 1.1.2A	Renforcé		12/07/2024	12/07/2029	1247	✓
Thales DIS France	BELPIC V1.8 applet on MultiApp V4.1 platform	V1.8 révision 1.0	Renforcé		12/07/2024	12/07/2029	1244	✓
Thales Dis France	DIGITAL IDENTITY ON MULTIAPP V4.0.1 PLATFORM WITH FILTER SET 1.0 - PACE	VERSION 1.0	Renforcé		31/03/2025	31/03/2030	590	✓
Thales Dis France	IAS Classic V5.2.1 with MOC Server 3.1 on	IAS version 5.2.1.A.C (FULL) / IAS version	Renforcé		01/03/2024	22/09/2033	385	✓

22 La mention « DR » indique le produit est agréé pour la protection d'informations portant la mention Diffusion Restreinte.

Nom du fournisseur de service (par ordre alphabétique)	Nom du produit	Version du produit	Niveau de qualification	Niveau d'agrément	Date de début de qualification	Date de fin de qualification	Lien vers la décision de qualification	Niveau de recommandation
	MultiApp V5.1	5.2.1.A.O (COMPACT)						

7.7 Mobilité

Aucun produit qualifié ou agréé à ce jour.

7.8 Modules matériels de sécurité

Nom du fournisseur de service (par ordre alphabétique)	Nom du produit	Version du produit	Niveau de qualification	Niveau d'agrément[23]	Date de début de qualification	Date de fin de qualification	Lien vers la décision de qualification	Niveau de recommandation
Bull	Trustway proteccio	Version V167/X170	Elémentaire	DR	19/06/2025	31/12/2025	1044	✓
Bull	Trustway Proteccio	V194/X194	Renforcé	DR	30/05/2025	30/05/2028	916	✓

7.9 Moyens d'identification électronique

Nom du fournisseur de service (par ordre alphabétique)	Nom du produit	Version du produit	Niveau de qualification	Niveau d'agrément[24]	Date de début de qualification	Date de fin de qualification	Lien vers la décision de qualification	Niveau de recommandation
IDNow France	Yris	iOS 1.x (x>=5)	Elémentaire		14/08/2024	14/08/2026	1422	✓
IDNow France	Yris	Android 1.x (x>=5)	Elémentaire		14/08/2024	14/08/2026	1420	✓
La Poste	Application Mobile Identité Numérique La Poste	Version 2.X avec X> =9	Elémentaire		21/05/2025	15/01/2026	868	✓
Ministère de l'intérieur et des Outre-mer	France Identité	Version IOS 1.3.X (X>=7)	Elémentaire		21/05/2025	07/02/2026	792	✓
Ministère de l'intérieur et des Outre-mer	France Identité	Version Android 1.3.X (X>=7)	Elémentaire		21/05/2025	07/02/2026	791	✓
Ministère de l'intérieur et des Outre-mer	France Identité	v1.0 IOS	Elémentaire		07/02/2024	07/02/2026	242	✓
Ministère de l'intérieur et des Outre-mer	France Identité	(Android) v1.2.x avec X>=5	Elémentaire		07/02/2024	07/02/2026	239	✓

7.10 Pare-feu

Nom du fournisseur de service (par ordre alphabétique)	Nom du produit	Version du produit	Niveau de qualification	Niveau d'agrément[25]	Date de début de qualification	Date de fin de qualification	Lien vers la décision de qualification	Niveau de recommandation
Stormshield	Stormshield Network Security	4.3.x	Standard	DR	13/02/2025	22/03/2027	234	✓

23 La mention « DR » indique le produit est agréé pour la protection d'informations portant la mention Diffusion Restreinte.
24 La mention « DR » indique le produit est agréé pour la protection d'informations portant la mention Diffusion Restreinte.
25 La mention « DR » indique le produit est agréé pour la protection d'informations portant la mention Diffusion Restreinte.

7.11 Systèmes de détection

Nom du fournisseur de service (par ordre alphabétique)	Nom du produit	Version du produit	Niveau de qualification	Niveau d'agrément[26]	Date de début de qualification	Date de fin de qualification	Lien vers la décision de qualification	Niveau de recommandation
Gatewatcher	Trackwatch	Version 2.5.X pour X>=3	Elémentaire		06/06/2025	28/12/2026	963	✓
Harfanglab	Harfanglab EDR	3.X	Elémentaire		16/12/2024	16/12/2027	2003	✓
Jizô AI	Jizô	12.4.x avec x>=2	Elémentaire		03/06/2024	01/12/2025	1003	✓
Thales SIX GTS France	Cybels Sensor	Version 2.0.X	Elémentaire		03/07/2025	28/12/2026	1134	✓

7.12 Systèmes industriels

Nom du fournisseur de service (par ordre alphabétique)	Nom du produit	Version du produit	Niveau de qualification	Niveau d'agrément[27]	Date de début de qualification	Date de fin de qualification	Lien vers la décision de qualification	Niveau de recommandation
Codra Ingénierie Informatique	Panorama Suite	Panorama E2	Elémentaire		29/12/2023	30/12/2026	2291	✓

7.13 TAP réseau

Nom du fournisseur de service (par ordre alphabétique)	Nom du produit	Version du produit	Niveau de qualification	Niveau d'agrément[28]	Date de début de qualification	Date de fin de qualification	Lien vers la décision de qualification	Niveau de recommandation
Allentis	TAP-CUIVRE 8 LIGNES TAPICS	V3	Elémentaire		01/07/2025	01/07/2028	893	✓
Allentis	TAP-OPTIQUE-TAPICS-V3	V3	Elémentaire		01/07/2025	01/07/2028	895	✓
Gatewatcher	GTAP-CU-1P		Elémentaire		05/08/2024	05/08/2027	1372	✓
Gatewatcher	Gamme GTAPs Cuivres GTAP-C9-8P	version 1.0	Elémentaire		28/05/2024	28/05/2027	975	✓
Gatewatcher	Gamme GTAPs Optiques	v1.0.x	Elémentaire		14/03/2024	13/03/2027	483	✓

7.14 Titres d'identité électronique

Nom du fournisseur de service (par ordre alphabétique)	Nom du produit	Version du produit	Niveau de qualification	Niveau d'agrément[29]	Date de début de qualification	Date de fin de qualification	Lien vers la décision de qualification	Niveau de recommandation
Austria Card	ACOS-IDV4.1 EMRTD (A) BAC CONFIGURATION	Version 4.1 EMRTD (A)	Elémentaire		01/07/2025	30/03/2030	1117	✓
Austria Card	ACOS-IDV4.1 EMRTD (A) EAC/PACE CONFIGURATION	Version 4.1 EMRTD (A)	Elémentaire		01/07/2025	30/03/2030	1118	✓
Austria Card	ACOS-IDv2.1 eMRTD (A) EAC/PACE Configuration	v2.1 eMRTD (A)	Renforcé		29/03/2023	29/03/2026	499	✓
Idemia France	IDMove V5 on SCR404U in EAC with PACE configuration with AA and/or CA in option	OS commercial version : 0X098912; OS unique identifier : 0XB7BC0108 et E48C0108	Renforcé		13/05/2024	13/05/2029	900	✓

26 La mention « DR » indique le produit est agréé pour la protection d'informations portant la mention Diffusion Restreinte.
27 La mention « DR » indique le produit est agréé pour la protection d'informations portant la mention Diffusion Restreinte.
28 La mention « DR » indique le produit est agréé pour la protection d'informations portant la mention Diffusion Restreinte.
29 La mention « DR » indique le produit est agréé pour la protection d'informations portant la mention Diffusion Restreinte.

Nom du fournisseur de service (par ordre alphabétique)	Nom du produit	Version du produit	Niveau de qualification	Niveau d'agrément	Date de début de qualification	Date de fin de qualification	Lien vers la décision de qualification	Niveau de recommandation
Idemia France	IDMove V5 on SCR404U in EAC with PACE configuration and LDSV2, AA in option	OS commercial version : 0X098912; OS unique identifier : 0XB7BC0108 et E48C0108	Renforcé		13/05/2024	13/05/2029	898	✓
Idemia France	IDMove V5 on SCR404U in EAC configuration with AA in option	OS commercial version : 0X098912; OS unique identifier : 0XB7BC0108 et E48C0108	Renforcé		13/05/2024	13/05/2029	896	✓
Idemia France	CombICAO Applet v3 on ID-One Cosmo X (EAC configuration)	3.0	Renforcé		16/08/2023	16/08/2026	1489	✓
Idemia France	CombICAO Applet v3 on ID-One Cosmo X (EAC with PACE for French ID configuration)	3.0	Renforcé		16/08/2023	16/08/2026	1497	✓
Idemia France	CombICAO Applet v2.1 in EAC with PACE configuration on ID-One Cosmo v9.2		Renforcé		01/08/2023	01/08/2026	1375	✓
Idemia France	CombICAO Applet v3 on ID-One Cosmo X (EAC with PACE for French ID configuration)	SAAAR 203742	Renforcé		27/02/2024	27/02/2027	364	✓
Idemia France	CombICAO Applet v3 on ID-One Cosmo X (EAC with PACE configuration)	3.0	Renforcé		17/08/2023	17/08/2026	1519	✓
Idemia France	CombICAO Applet v3 on ID-One Cosmo X (EAC with PACE configuration) version v3.0		Renforcé		16/08/2023	16/08/2026	1485	✓
Idemia France	CombICAO Applet v3 on ID-One Cosmo X (EAC with PACE for French ID configuration)	v3.0	Renforcé		17/08/2023	17/08/2026	1513	✓
Idemia France	CombICAO Applet v3 on ID-One Cosmo X (EAC configuration)	v3.0	Renforcé		17/08/2023	17/08/2026	1509	✓
Idemia France	CombICAO Applet v3 on ID-One Cosmo X (EAC with PACE for French ID configuration)	v3.0	Renforcé		17/08/2023	17/08/2026	1511	✓
Idemia France	CombICAO Applet v3 on ID-One Cosmo X (EAC with PACE configuration)	v3.0	Renforcé		17/08/2023	17/08/2026	1518	✓
Idemia France	CombICAO Applet v3 on ID-One Cosmo X (EAC configuration)	v3.0	Renforcé		17/08/2023	17/08/2026	1508	✓
Idemia France	CombICAO Applet v2.1 in	v2.1	Renforcé		01/08/2023	01/08/2026	1377	✓

Nom du fournisseur de service (par ordre alphabétique)	Nom du produit	Version du produit	Niveau de qualification	Niveau d'agrément	Date de début de qualification	Date de fin de qualification	Lien vers la décision de qualification	Niveau de recommandation
	EAC with PACE configuration for French ID on ID-One Cosmo v9.2							
Idemia France	CombICAO Applet v2.1 in EAC with PACE configuration for French ID on ID-One Cosmo v9.1	v2.1	Renforcé		01/08/2023	01/08/2026	1376	✓
Idemia France	CombICAO Applet v2.1 in EAC with PACE configuration on ID-One Cosmo v9.2	v2.1	Renforcé		01/08/2023	01/08/2026	1375	✓
Idemia France	CombICAO Applet v2.1 in EAC configuration on ID-One Cosmo v9.1	v2.1	Renforcé		31/07/2023	31/07/2026	1364	✓
Idemia France	Idmove v4 on Infineon	PACE configuration with AA and/or CA in Option	Renforcé		17/07/2023	17/07/2026	1222	✓
Idemia France	IDmove v4 on Infineon	EAC with PACE configuration with AA in option	Renforcé		17/07/2023	17/07/2026	1221	✓
Idemia France	IDmove v4 on Infineon	EAC configuration with AA in option	Renforcé		17/07/2023	17/07/2026	1220	✓
Idemia France	CombICAO Applet v3 on ID-One Cosmo X (EAC with PACE configuration)	v3.0	Renforcé		16/08/2023	16/08/2026	1485	✓
Idemia France	CombICAO Applet v2.1 in EAC configuration on ID-One Cosmo v9.2	v2.1	Renforcé		01/08/2023	01/08/2026	1374	✓
Idemia France	CombICAO Applet v2.1 in EAC with PACE configuration on ID-One Cosmo v9.1	v2.1	Renforcé		31/07/2023	31/07/2026	1363	✓
Idemia France	IAS ECC V2 en configuration #1 sur la plateforme ID-One Cosmo v8.2		Renforcé		02/01/2023	02/01/2026	2	✓
NXP Semiconductors	ChipDoc v3.2 on JCOP 4 P71 in ICAO EAC(1&2) with PACE configuration	3.2.6.52	Renforcé		27/02/2025	27/02/2030	331	✓
NXP Semiconductors	ChipDoc v3.1 on JCOP 4 P71 in ICAO EAC(1&2) with PACE configuration	3.1.6.52	Renforcé		27/02/2025	27/02/2030	329	✓
NXP Semiconductors	ChipDoc v3.0 on JCOP 4 P71 in ICAO EAC(1&2) with PACE configuration	3.0.0.52	Renforcé		27/02/2025	27/02/2030	327	✓
NXP Semiconductors	ChipDoc v4 on JCOP 4.5 P71 in ICAO EAC (1&2) with PACE	4.0.1.52	Renforcé		14/05/2024	14/05/2029	906	✓

Nom du fournisseur de service (par ordre alphabétique)	Nom du produit	Version du produit	Niveau de qualification	Niveau d'agrément	Date de début de qualification	Date de fin de qualification	Lien vers la décision de qualification	Niveau de recommandation
	configuration							
NXP Semiconductors	ChipDoc v4.1 on JCOP 4.5 P71 in ICAO EAC (1&2) with PACE configuration	4.1.0.52	Renforcé		07/02/2024	07/02/2027	217	✓
NXP Semiconductors	ChipDoc v3.0 on JCOP 4 P71 in ICAO EAC with PACE configuration	3.0.0.52	Renforcé		25/01/2023	25/01/2026	141	✓
NXP Semiconductors	ChipDoc v3.1 on JCOP 4 P71 in ICAO EAC (1&2) with PACE configuration	3.1.6.52	Renforcé		26/01/2023	26/01/2026	149	✓
NXP Semiconductors	ChipDoc v3.2 on JCOP 4 P71 in ICAO EAC (1&2) with PACE configuration	3.2.0.52	Renforcé		26/01/2023	26/01/2026	150	✓
NXP Semiconductors	ChipDoc v4 on JCOP 4.5 P71 in ICAO EAC (1&2) with PACE configuration	Version 4.0.1.52	Renforcé		10/05/2023	10/05/2026	802	✓
Thales DIS France	ETRAVEL ESSENTIAL 1.2 - PACE, EAC, AND AA ACTIVATED	Release '0300'	Renforcé		04/08/2025	12/12/2027	1316	✓
Thales DIS France	Digital Identity 1.0.A PACE, EAC ON MULTIAPP V5.0.A	Version1.0.A	Renforcé		04/08/2025	12/12/2027	1317	✓
Thales DIS France	eDigital Identity on MultiApp v4.0.1 Platform with filter set 1.0 PACE EAC	1.0	Renforcé		12/03/2025	12/03/2030	394	✓
Thales DIS France	eTravel v2.2 BAC on MultiApp v4.0.1 Platform with filter set 1.0	1.0	Renforcé		12/03/2025	12/03/2030	393	✓
Thales DIS France	IAS Classic v5.2 on MultiApp v5.0	5.2.0.A.C et 5.2.0.A.O	Renforcé		06/12/2024	13/12/2025	1963	✓
Thales Dis France	Digital Identity on MultiApp v4.0.1 platform with Filter set 1.0 - PACE, EAC	1.0	Renforcé		18/12/2024	31/12/2025	2015	✓
Thales Dis France	eTravel 2.5.A EAC on SAC on MultiApp V5.0.A	Version 2.5.A.0.0	Renforcé		14/02/2023	14/02/2026	290	✓
Thales Dis France	Digital Identity 1.0.A on MultiApp V5.0.A platform	1.0.A	Renforcé		14/02/2023	14/02/2026	291	✓
Thales Dis France	eTravel Essential 1.2 - PACE, EAC and AA activated	release 0300	Renforcé		14/02/2023	14/02/2026	289	✓

7.15 Autres

Nom du fournisseur de service (par ordre alphabétique)	Nom du produit	Version du produit	Niveau de qualification	Niveau d'agrément[30]	Date de début de qualification	Date de fin de qualification	Lien vers la décision de qualification	Niveau de recommandation
Allentis	dTAPICS	2019	Elémentaire		25/09/2023	25/09/2026	1697	✓

30 La mention « DR » indique le produit est agréé pour la protection d'informations portant la mention Diffusion Restreinte.

Nom du fournisseur de service (par ordre alphabétique)	Nom du produit	Version du produit	Niveau de qualification	Niveau d'agrément	Date de début de qualification	Date de fin de qualification	Lien vers la décision de qualification	Niveau de recommandation
Idemia France	ID-One Cosmo X embedding VITALE application	2.1.5	Renforcé		05/06/2023	05/06/2026	929	✓
Idemia France	ID-One Cosmo v9.1 embedding VITALE application	Version 2.1.4	Renforcé		15/11/2022	15/11/2025	2406	✓

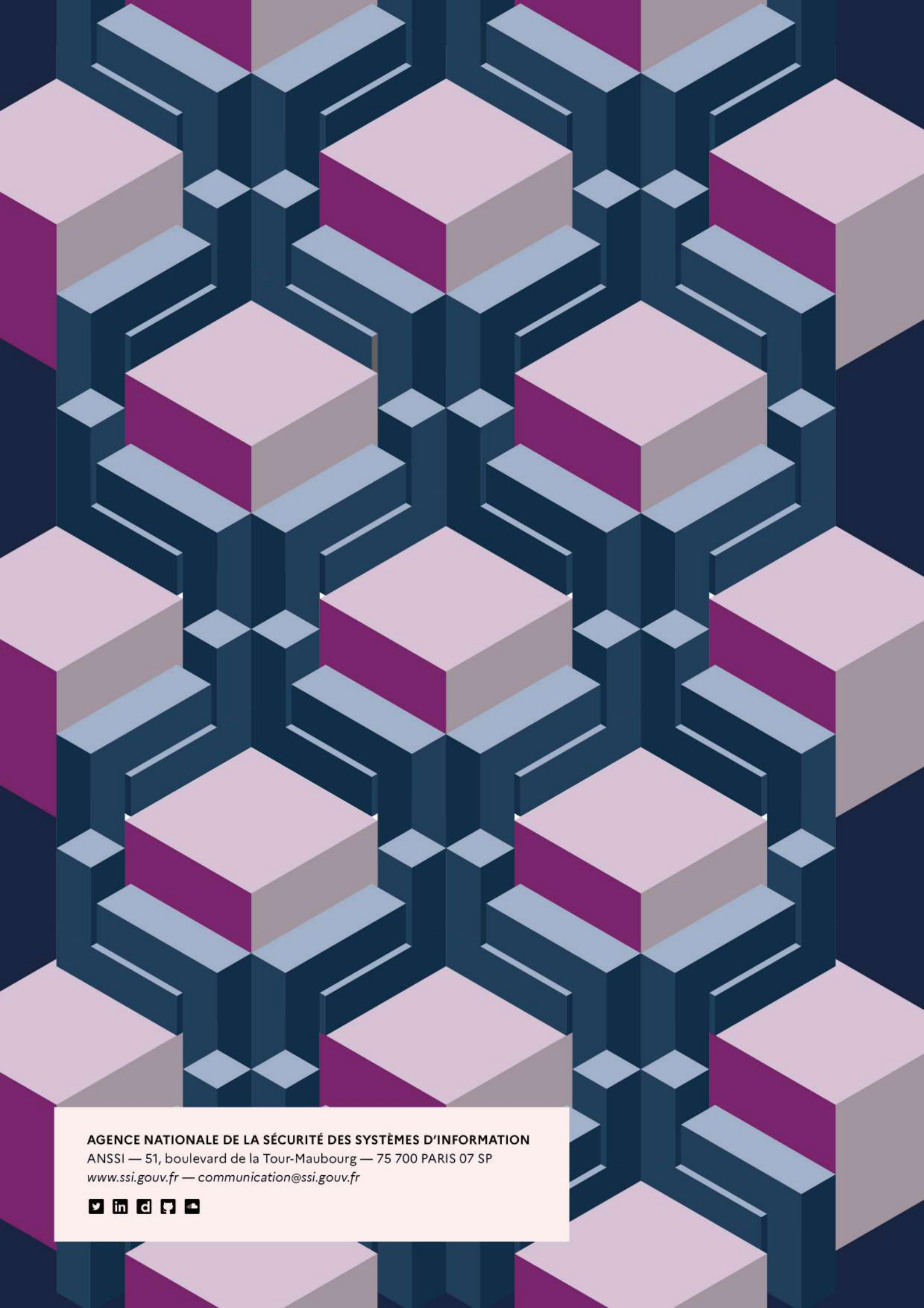

AGENCE NATIONALE DE LA SÉCURITÉ DES SYSTÈMES D'INFORMATION
ANSSI — 51, boulevard de la Tour-Maubourg — 75 700 PARIS 07 SP
www.ssi.gouv.fr — communication@ssi.gouv.fr