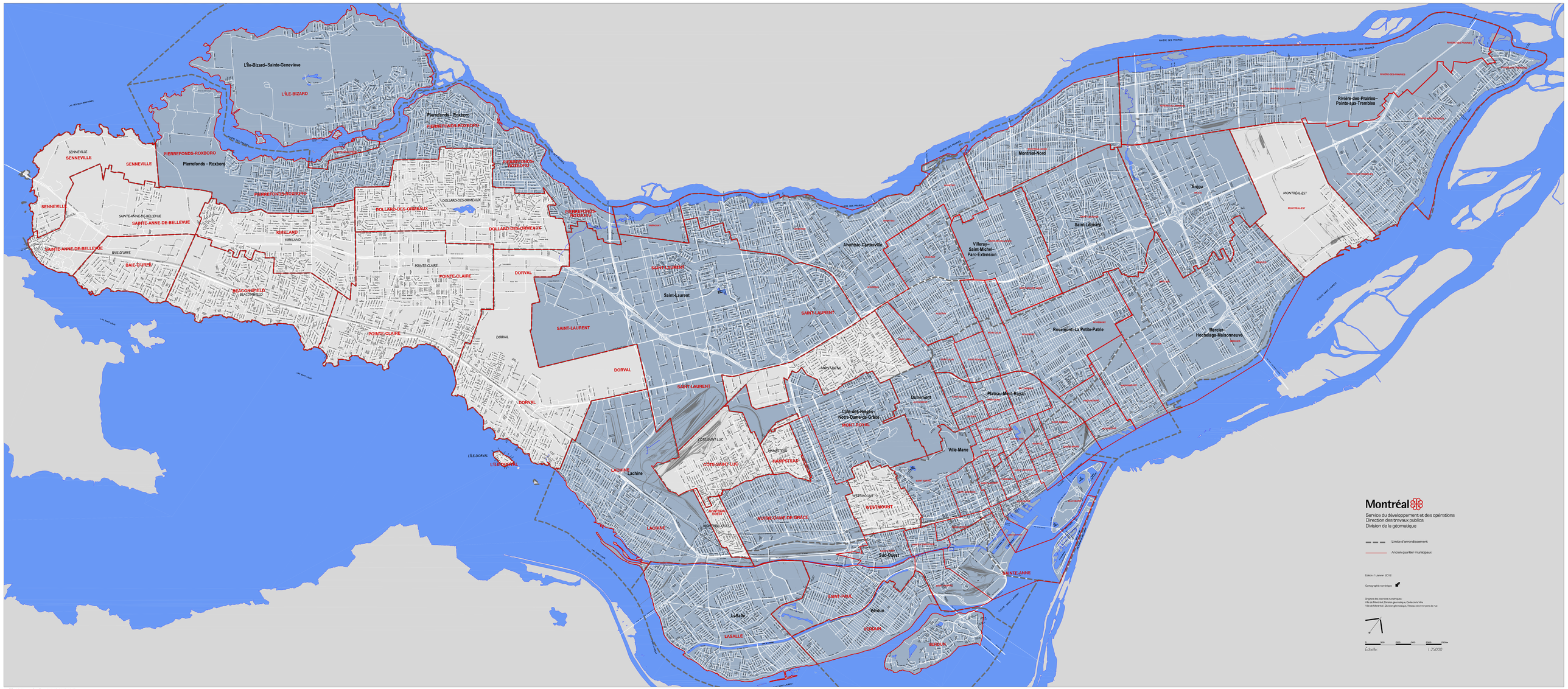
L'Île-Bizard–Sainte-Geneviève
L'ÎLE-BIZARD
Pierrefonds–Roxboro
PIERREFONDS-ROXBORO
Pierrefonds – Roxboro
SENNEVILLE
SAINTE-ANNE-DE-BELLEVUE
BAIE-D'URFÉ
KIRKLAND
BEACONSFIELD
POINTE-CLAIRE
DOLLARD-DES-ORMEAUX
DORVAL
L'ÎLE-DORVAL
SAINT-LAURENT
Saint-Laurent
Ahuntsic-Cartierville
Montréal-Nord
Villeray–Saint-Michel–Parc-Extension
Saint-Léonard
Anjou
MONTRÉAL-EST
Rivière-des-Prairies–Pointe-aux-Trembles
Rosemont–La Petite-Patrie
Mercier–Hochelaga-Maisonneuve
MONTROYAL
Côte-des-Neiges–Notre-Dame-de-Grâce
NORD-OUEST
Outremont
Plateau-Mont-Royal
Ville-Marie
CÔTE-SAINT-LUC
HAMPSTEAD
HEMPSTEAD
LACHINE
Lachine
Ancien-Ouest
MONTRÉAL-OUEST
NOTRE-DAME-DE-GRÂCE
WESTMOUNT
Sud-Ouest
SAINTE-ANNE
SAINT-PAUL
Verdun
VERDUN
LASALLE
Lasalle
RIVIÈRE DES PRAIRIES
FLEUVE SAINT-LAURENT
LAC DES BOIS-MANITOU
LAC SAINT-LOUIS
Montréal
Service du développement et des opérations
Direction des travaux publics
Division de la géomatique
Limite d'arrondissement
Ancien quartier municipaux
Édition : 1 janvier 2012
Cartographie numérique
Origines des données numériques:
Ville de Montréal, Division géomatique, Carte de la Ville
Ville de Montréal, Division géomatique, Réseau des troncons de rue
0 500 1000 1500 2000 2500m
Échelle: 1:25000