Looker studio

Looker studio란?

- 구글에서 출시한 데이터 시각화 도구
  - 과거 Google Data Studio
- 다양한 데이터 소스를 연결하여 데이터를 분석할 수 있도록 도와줌
- 다양한 차트를 만들어 대시보드 제공
- 필터와 컨트롤을 통해 동적인 차트 생성 가능
- Bigquery에 연결할 경우, 실시간 데이터 업데이트 가능

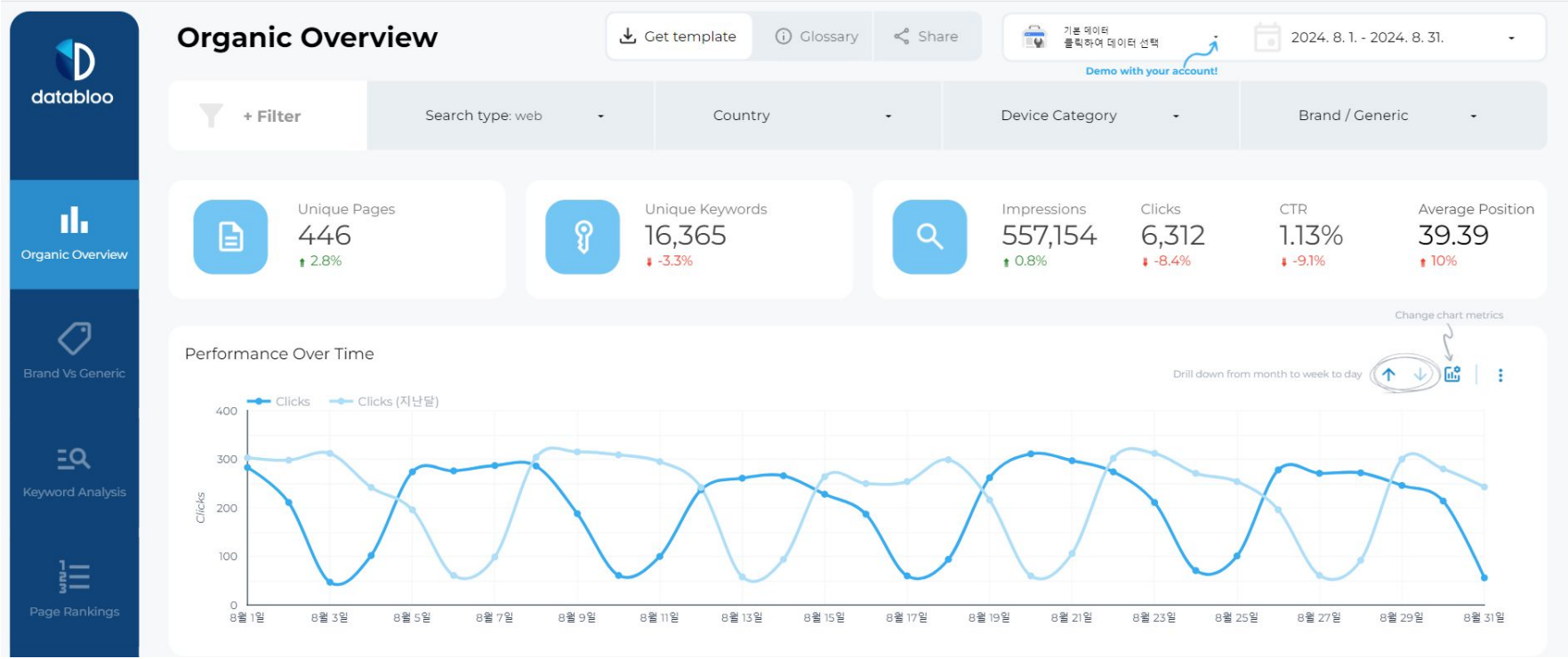

출처:https://lookerstudio.google.com/reporting/f1837c75-6dd4-4355-9966-ca1785d14302/page/4OrWB

Looker studio 장점

- 무료
  - 무료임에도 불구하고 데이터 시각화에 필요한 다양한 기능 제공
- 다양한 데이터 연결 지원
  - 기본 18개 외의 300개가 넘는 파트너 커넥터 지원
- 간편한 시각화 작업
  - PPT와 같은 드래그앤 드롭 방식으로 보고서 사용 가능
- 보고서 공유
  - 온라인으로 여러 명이 작업 환경을 공유할 수 있음

데이터 연결

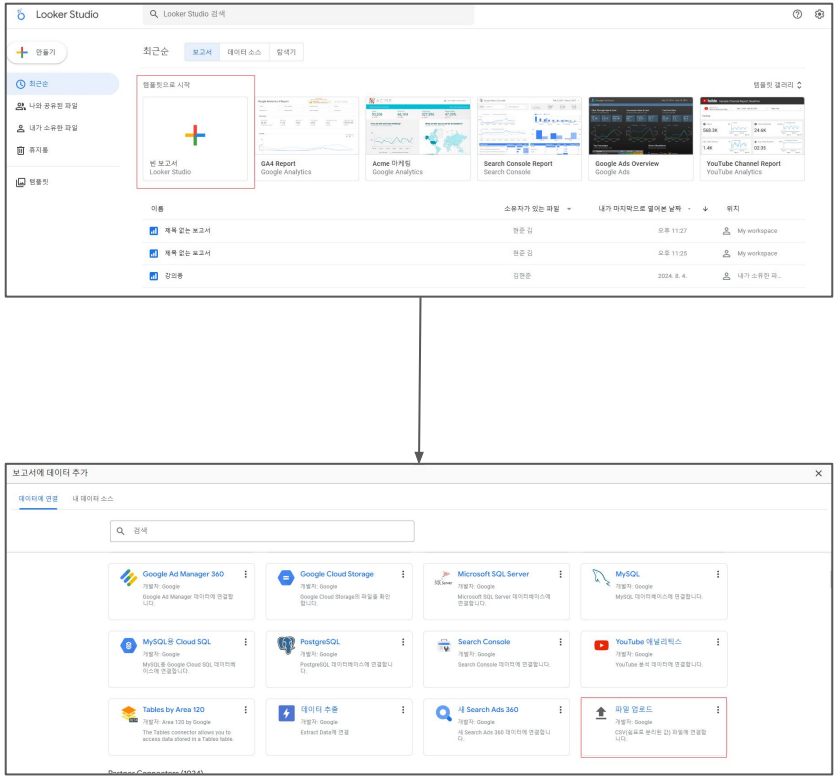
Looker Studio
Looker Studio 검색
만들기
최근순
보고서
데이터 소스
탐색기
최근순
나와 공유된 파일
내가 소유한 파일
휴지통
템플릿
템플릿으로 시작
빈 보고서
Looker Studio
템플릿 갤러리
GA4 Report
Google Analytics
Acme 마케팅
Google Analytics
Search Console Report
Search Console
Google Ads Overview
Google Ads
YouTube Channel Report
YouTube Analytics
이름
소유자가 있는 파일
내가 마지막으로 열어본 날짜
위치
제목 없는 보고서
제목 없는 보고서
강의용
My workspace
My workspace
보고서에 데이터 추가
데이터에 연결
내 데이터 소스
검색
Google Ad Manager 360
Google Cloud Storage
Microsoft SQL Server
MySQL
MySQL용 Cloud SQL
PostgreSQL
Search Console
YouTube 애널리틱스
Tables by Area 120
데이터 추출
새 Search Ads 360
파일 업로드