CRYPTORIEZ

CRYPTOCURRENCY UITLEG EN BEGELEIDING VAN A-Z

EEN KIJKJE IN ONZE ADVANCED CURSUS

Inleiding:

Welkom bij deze verkorte versie van onze crypto- en forex-tradecursus! In deze PDF geven we jou een duidelijk overzicht van wat je kunt verwachten in onze volledige cursus en hoe wij jou kunnen helpen een succesvolle trader te worden.

Het moment waarop ik besloot mijn cursus te creëren, kwam voort uit een persoonlijke ervaring die veel van jullie misschien wel zullen herkennen. Ik weet maar al te goed hoe lastig het kan zijn om online te navigeren tussen al die 'figuren', en vooral om te bepalen of je wel daadwerkelijk kunt vertrouwen op degene die je probeert te onderwijzen. Het is een zoektocht die ik zelf jaren geleden ben begonnen, toen ik zo'n zeven jaar terug op zoek was naar goede educatie – maar meer dan dat: ik wilde leren van iemand die het zelf ook écht had gedaan, die het bewezen had.

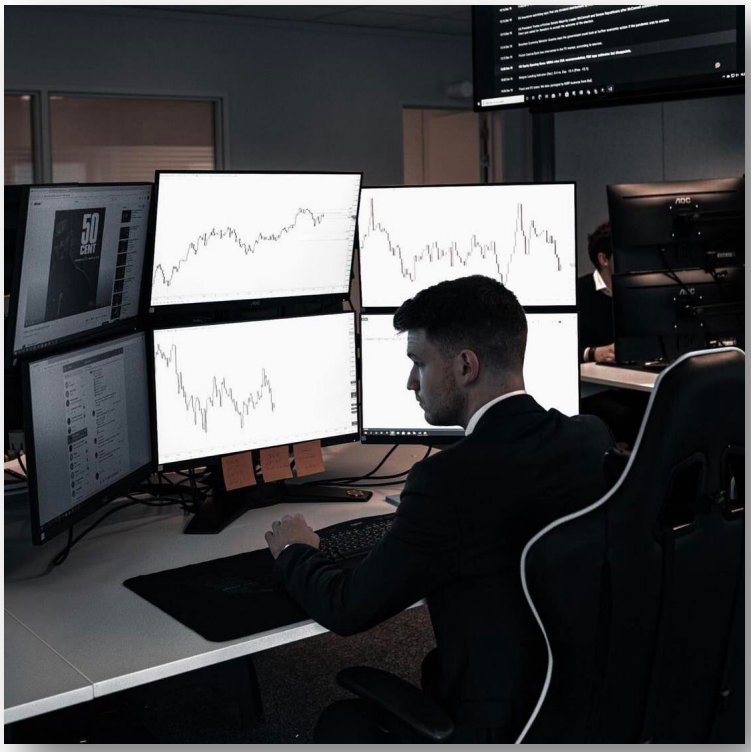

Wat bleek? Dit was vrijwel nergens te vinden. En zo verloor ik kostbare tijd door in allerlei verschillende richtingen te luisteren, zonder te weten wat nu echt werkt. Ik moest alles zelf uitzoeken, alles zelf uitproberen, zonder de juiste tools en begeleiding om snel vooruitgang te boeken.

Daarom heb ik nu deze cursus voor jou gecreëerd. Wat ik zelf zo wanhopig zocht, geef ik jou nu: de essentiële kennis die jij nodig hebt om een succesvolle trader te worden. Geen onduidelijke theorieën of vage beloftes, maar concrete, toepasbare strategieën die bewezen werken. Wat ik in mijn eigen reis heb geleerd, geef ik nu aan jou door, zodat jij geen tijd meer hoeft te verspillen, maar direct kunt beginnen met het behalen van resultaten.

Wil jij weten wat de sleutel is tot succes in de wereld van trading? Dan is deze cursus precies wat je zoekt. Zet de stap naar een toekomst waarin jij de controle hebt over je eigen financiële vrijheid.

Waarom deze cursus?

Traden is een waardevolle, maar complexe vaardigheid die tijd, geduld en de juiste strategie vereist. Het is geen gemakkelijke opgave, maar met de juiste begeleiding kun je enorme stappen zetten.

Wij hebben zelf jarenlange ervaring opgebouwd in de financiële markten en weten precies welke kennis essentieel is en welke valkuilen je moet vermijden. Door onze cursus te volgen, hoef jij niet dezelfde fouten te maken die wij in het verleden hebben gemaakt. Dit bespaart je kostbare tijd en voorkomt onnodige verliezen.

Waarom deze PDF?

We begrijpen dat het lastig kan zijn om zomaar een cursus te kopen zonder te weten wat je kunt verwachten. Daarom hebben we deze **korte introductie** geschreven, zodat je een transparant beeld krijgt van onze aanpak en methodologie.

In deze PDF ontdek je:
✅ Wat onze cursus inhoudt en hoe deze is opgebouwd.
✅ Welke strategieën en technieken we behandelen.
✅ Hoe wij jou helpen om een winstgevende trader te worden.

Met deze informatie krijg je een eerste indruk van hoe wij werken en hoe we jou kunnen begeleiden naar succes in de wereld van crypto- en forextrading.

Introductie.

In deze rubriek van de cursus bespreken we een aantal essentiële zaken die elke trader moet kennen. Dit vormt de basis om beter te begrijpen wat de markt drijft, waarom de prijs op een bepaalde manier beweegt en hoe deze beïnvloed wordt.

Zo gaan we onder andere dieper in op **vraag en aanbod**, het **markt sentiment**, de **macro-economische factoren,...** die een impact hebben op prijsbewegingen. Dit zijn cruciale elementen om de markt juist te kunnen interpreteren en hierop in te spelen.

Maar misschien wel een van de belangrijkste onderwerpen die je moet begrijpen, is **marktmanipulatie**. Dit is namelijk een van de voornaamste redenen waarom veel beginnende traders falen. In deze rubriek leggen we je precies uit hoe marktmanipulatie werkt, en later in de cursus – wanneer we het technische aspect behandelen – leer je hoe je dit kunt herkennen en zelfs in je voordeel kunt gebruiken.

Daarnaast introduceren we hier ook de inleiding tot **technische analyse**. Je krijgt een korte uitleg over wat technische analyse precies is en hoe je het correct gebruikt. Een **professionele trader reageert op de markt** in plaats van deze te voorspellen. Anders ben je simpelweg aan het gokken – en net dat is de reden waarom zoveel mensen geld verliezen.

Verder nemen we je mee in de juiste **trading terminologie**, zodat je exact weet welke termen gebruikt worden en wat ze betekenen. Enkele voorbeelden hiervan zijn:

- Wat is hedgen?
- Wat is margin?
- Wat is spread?
- Welke ordertypes bestaan er?
- Wat is leverage trading?

Als je al eens online gezocht hebt naar tradinginformatie, heb je waarschijnlijk gemerkt dat er enorm veel verschillende theorieën en strategieën bestaan. Vaak wordt er **veel te veel informatie** gegeven. Een goed voorbeeld hiervan zijn candle sticks. Er bestaan veel verschillende patronen en combinaties, maar in werkelijkheid gebruiken wij **slechts drie candles**. Meer heb je uiteindelijk niet nodig.

Een belangrijk principe in traden is om het **zo simpel mogelijk te houden**. Daarom leggen we je in het laatste deel van deze introductie exact uit **welke drie candles belangrijk zijn** en hoe de grote instituten deze exact gaan gebruiken.

Technical mastery.

In dit hoofdstuk stomen we je klaar voor het echte werk. We gaan dieper in op de verschillende markttrends en wat deze betekenen. We leggen uit hoe de markt beweegt, van een simpele candlestick tot meerdere candlesticks samen op alle timeframes.

Ook leer je hoe je verschillende trendstructuren correct kunt identificeren. Dit is een cruciaal aspect van traden, omdat het begrijpen hiervan je een enorme voorsprong geeft bij het bepalen van de juiste instapmomenten.

Een ander belangrijk onderdeel van dit hoofdstuk is support & resistance en trendlines. Veel traders gebruiken beide, aangezien dit de basis is, maar slechts weinigen weten hoe je ze écht effectief plaatst. Wij laten zien hoe je deze op verschillende manieren kunt toepassen, afhankelijk van de marktomstandigheden. Zo leer je niet alleen hoe je ze tekent, maar ook hoe je ze kunt gebruiken als dynamische support- en resistancelevels.

Met deze kennis bouw je een sterk fundament en krijg je beter inzicht in hoe de markt zich gedraagt. Hierdoor kun je jouw trading naar een hoger niveau tillen en geavanceerdere bevestigingen vinden in de markt. Dit stelt je in staat om beter gefundeerde beslissingen te nemen en je trades volgens het boekje uit te voeren. Dit hoofdstuk helpt je verder te groeien als trader en meer controle te krijgen over je posities.

Voorbeeld vanuit de cursus:

Trendlines zijn lijnen die handmatig worden getrokken langs de lokale highs of lows van candles. Dit kunnen zowel de wicks als de bodies zijn. Je hebt minstens twee aanrakingen nodig voordat je een trendline kunt tekenen. De derde aanraking is de sterkste en belangrijkste, omdat deze de trendline bevestigt.

We kunnen trendlines tekenen zoals op de foto: van **wick tot wick** of van **wick tot body**. Dit hangt af van hoe de prijs zich beweegt. **Echter, we zullen nooit een trendline door de bodies zelf tekenen**, tenzij er een uitzondering is vanwege bepaald marktgedrag, wat we dan ook kunnen gebruiken als **bevestiging**.

Daarnaast kun je trendlines ook combineren met **support en resistance**. Als deze op de juiste manier zijn uitgetekend, kun je hier optimaal gebruik van maken, zoals te zien is op de onderstaande foto.

Je ziet op de foto hierboven **hoe mooi de trendline opnieuw wordt getest** en **hoe goed deze als support werkt**. De prijs wordt **nauwkeurig gereject** op onze suppport zone.

Candlestick patronen.

Nadat je de basis onder de knie hebt, gaan we in de cursus over naar een interessanter deel: de verschillende patronen die wij zorgvuldig hebben uitgekozen en die al jaren uitstekend werken als confirmatie in het traden.

Net zoals in het vorige hoofdstuk bespreken we elk patroon uitgebreid en leggen we uit hoe je deze het beste kunt benaderen en toepassen. Uiteindelijk zijn het bewegingen die de markt maakt, waardoor je kunt afleiden wat de volgende zet zou kunnen zijn. Hoewel er nooit 100% zekerheid is, kunnen deze patronen zeker dienen als een sterke confirmatie binnen je tradeplan.

Laten we als voorbeeld een patroon nemen dat in de cursus aan bod komt: *Head and Shoulders*.
Zoals we het in de cursus doen, kunnen we dit patroon volledig ontleden en analyseren welke mogelijkheden het biedt. Hoeveel candles willen we precies zien? Werkt dit patroon alleen op bodies of ook op wicks? Door onze ervaring weten wij precies hoe dit patroon het meest effectief gebruikt kan worden, en die kennis delen we graag met jou.

Het *Head and Shoulders*-patroon is een herkenbaar patroon dat wordt gebruikt om een trendomkering in financiële markten te bepalen. Zoals de naam al aangeeft, bestaat het uit een schouder, een hoofd en opnieuw een schouder.

Dit patroon wordt beschouwd als bearish en geeft doorgaans het einde van een opwaartse trend aan, met een waarschijnlijke daling als gevolg. Wanneer de prijs onder de *neckline* zakt, wordt het patroon bevestigd. De *neckline* is een denkbeeldige lijn die de dieptepunten van de linker schouder en het hoofd met elkaar verbindt.

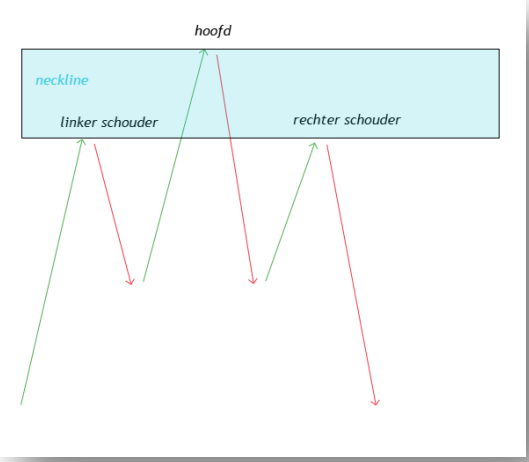

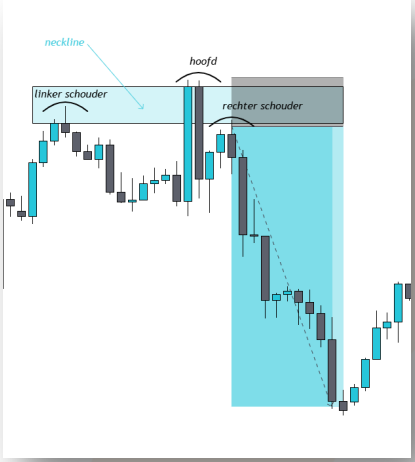

Mastery.

Dit hoofdstuk heb ik Mastery genoemd, omdat we hier echt wel een serieuze versnelling hoger gaan, vooral 'geheimen' dat ik geleerd heb tijdens mijn tijd bij een hedgefund. Hier gaan we van amateur naar professioneel.

Wat is hier het grootste verschil met onze cursus in vergelijking met andere?

Ik toon wat letterlijk IEDEREEN geleerd wordt, maar dan toon ik hoe ze (de market makers) dit tegen ons gebruiken en hoe je hier kan op inspelen.

In dit hoofdstuk duiken we in de wat complexere materie. Door deze tools correct toe te passen, til je jouw tradingvaardigheden naar een hoger niveau. Laten we als voorbeeld uit dit hoofdstuk de *Fibonacci-sequentie* gebruiken.

In deze sectie van de cursus behandelen we een van de krachtigste en meest gebruikte tools binnen technische analyse: de *Fibonacci-retracement tool*.

Even terzijde: Fibonacci is een wiskundig principe dat overal in de natuur voorkomt, van de rangschikking van bladeren aan een boom tot gedragspatronen van mensen. Zelfs binnen de financiële markten zien we dit patroon terugkeren, waardoor het een uiterst betrouwbare tool is voor traders.

Wat is Fibonacci precies?

De *Fibonacci-reeks* is een getallenreeks waarbij elk getal de som is van de twee voorgaande: **0, 1, 1, 2, 3, 5, 8, 13, 21**, enzovoort. Hieruit worden belangrijke verhoudingen afgeleid, zoals **0.382, 0.5, 0.618, 0.786 en 1.618**. Deze verhoudingen worden berekend door twee opeenvolgende getallen uit de reeks op elkaar te delen, bijvoorbeeld: **13 ÷ 34 = 0.382**.

Deze niveaus zijn essentieel in traden, omdat de markt hier vaak op reageert en ze helpen bij het identificeren van potentiële *support- en resistancezones*.

Hoe werkt Fibonacci in de markt?

Een gezonde markt beweegt in golven: *impulsen* en *pullbacks* binnen een trend. Dit is precies waar we de *Fibonacci-retracement tool op* kunnen toepassen.

Door Fibonacci toe te passen op een impulsieve beweging kunnen we bepalen tot welk niveau een correctie mogelijk is. Op deze niveaus zoeken we vervolgens naar confirmaties om een potentiële *entry* te bepalen. Hoe je deze confirmaties correct gebruikt, leer je uitgebreid in onze cursus. Daarnaast kunnen we ook met de fibonacci retracement tool gaan bepalen waar we profits gaan nemen.

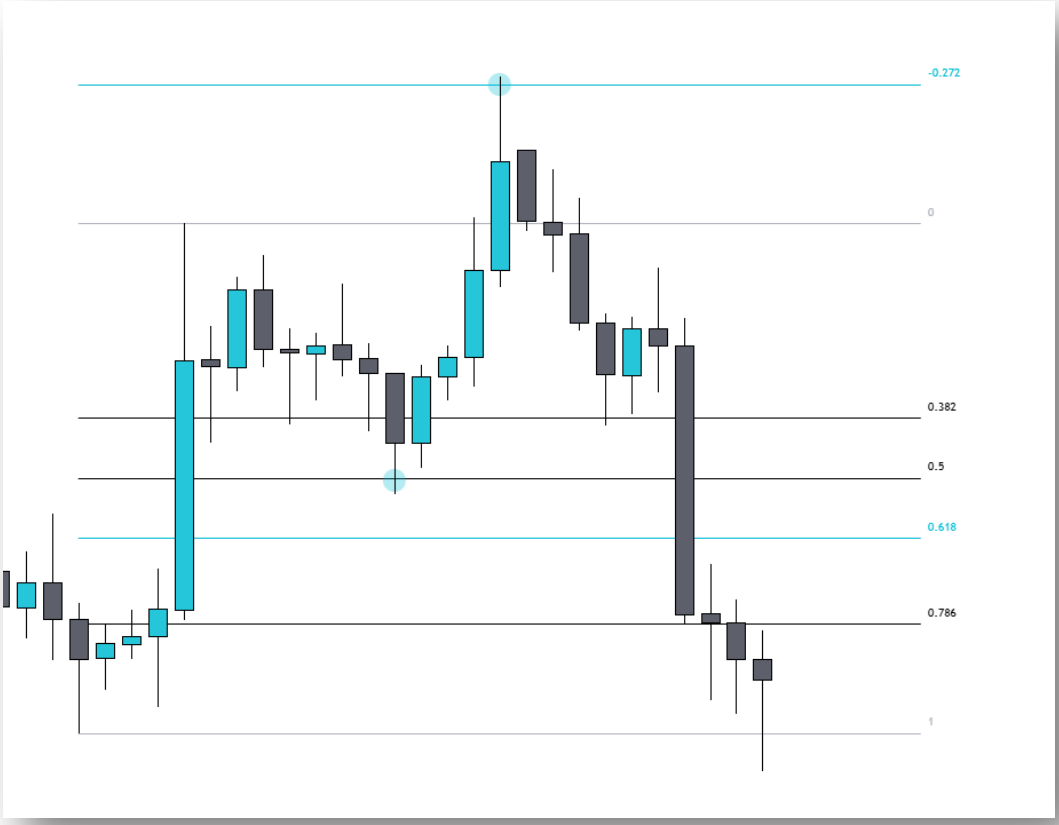

Zoals je hieronder ziet, namen we de **Fibonacci** van de eerste impuls. De prijs keerde langzaam terug naar het **0.5-niveau** voor een **retest** en schoot vervolgens door naar de **-0.272**, een belangrijk **take-profit level**. Hierna zagen we de markt veranderen van een **uptrend** naar een **downtrend**.

Technische tools zijn erg handig en je kunt ze zeker gebruiken voordat je een trade opent. Naast forex trading heb je natuurlijk ook crypto trading, en binnen deze markt hebben we nog een interessant extraatje. Hier hebben we namelijk nog eens een tiental extra confirmaties die we kunnen gebruiken.

Deze confirmaties zijn geen klassieke patronen of indicatoren, maar eerder andere grafieken die ons inzicht geven in de marktrichting. Wanneer deze overeenkomen met je analyse, heb je opnieuw een extra bevestiging voor je trade.

Laten we het volgende voorbeeld uit de cursus bekijken;

USDT.D of de **dominantie van Tether (USDT)**, dit toont het percentage van de totale crypto-marktwaarde dat in USDT is gestoken.

- **Stijging** van USDT.D: Meer kapitaal in stablecoins (bv USDT), wat duidt op meer voorzichtigheid of onzekerheid in de markt.
- **Daling** van USDT.D: Meer kapitaal verschuift naar andere crypto's, vaak een teken van risicobereidheid en bullish sentiment voor Bitcoin en altcoins.

Het mooie aan deze extra tools is dat ze, net als gewone prijscharts, ook geanalyseerd kunnen worden met technische analyse. Dit maakt ze een krachtige toevoeging aan je tradingstrategie.

Zoals op de foto hierboven zie je telkens wanneer de **USDT.D** daalt Bitcoin stijgt. Dit doordat er Bitcoin aangekocht word met USDT.

Zoals je hebt gelezen, biedt het technische aspect van traden talloze mogelijkheden. Deze kennis is ontzettend waardevol, maar uiteindelijk draait alles om **ervaring**. Tijdens onze fysieke lessen geven we studenten dan ook graag het volgende voorbeeld:

- Een **dokter** moet minstens **zeven jaar** studeren voordat hij zijn diploma behaalt.
- Een **profvoetballer** heeft **tientallen jaren** training nodig om de absolute top te bereiken.
- Een **ingenieur** of iemand die een instrument wil leren bespelen, moet **urenlang oefenen** om zijn vaardigheid te perfectioneren.

Wat hebben al deze beroepen gemeen? **Tijd.**

Er is tijd en toewijding nodig om ergens écht goed in te worden. Je moet oefenen, herhalen en ervaring opdoen.

Gelukkig kunnen we dit leerproces aanzienlijk **versnellen**, en dat noemen we de **overgangsfase**.

De Overgangsfase.

Voor deze fase volg je eerst **alle lessen**, beginnend met de **basics**, gevolgd door diepgaande lessen over traden zelf. De onderwerpen die je eerder hebt gelezen, worden hier tot in detail behandeld. Onze fysieke lessen vinden plaats in **kleine groepen** van maximaal **twee tot vier personen** op kantoor. Dit zorgt ervoor dat je voldoende persoonlijke begeleiding krijgt en al je vragen kunt stellen. Op deze manier garanderen wij **kwaliteit boven kwantiteit**.

Eenmaal je alle lessen hebt afgerond, start de **overgangsfase**. Hierin gaan we de volledige leerstof **backtesten**: we keren terug in de tijd op de grafieken en passen de patronen toe die je hebt geleerd, totdat je ze volledig beheerst. Elk patroon wordt wekelijks **nauwlettend opgevolgd door een wekelijkse call**, en je ontvangt de nodige **feedback** om je techniek te verfijnen.

Wanneer deze fase is afgerond, kijken we welke strategie het beste bij jou past en stellen we een **voorlopig tradingplan** op. Dit plan testen we eerst door middel van **paper trading**: het live plaatsen van trades in de markt zonder echt geld te gebruiken. Ook tijdens deze fase krijg je wekelijks **coaching calls** met twee mentoren:

- Eén mentor begeleidt je op **technisch vlak**, zodat je strategieën feilloos leert toepassen.
- Een andere mentor coacht je op **mentaal vlak**, wat een cruciaal aspect is in trading (waarover we je zo meteen meer vertellen).

Zodra je bij het **paper trading** je strategie op orde hebt en wij vinden dat je klaar bent voor de live markt, maak je de overgang naar **live trading**. Dit is een **exclusieve groep** van studenten die het verste staan in hun traject.

Als **live student** doe je de meeste ervaring op:

- Naast de wekelijkse coaching calls met je mentoren, heb je ook **wekelijkse groepscalls** tesamen met de andere live studenten.
- Daarnaast organiseren we elke twee weken een **fysieke samenkomst**, waarin we onze week gezamenlijk analyseren en elkaar accountable houden.

Denk jij dat je het in je hebt om dit hele traject te doorstaan en door te groeien tot een **live student**?

We organiseren bovendien elke **4 à 6 weken** een speciale **teamdag**. Tijdens deze dag analyseren we samen de markten, zowel technisch als fundamenteel, en werken we ook aan het **mentale aspect** zodat je de beste versie van jezelf bekomt.

Het mooiste van deze community? Iedereen heeft een andere achtergrond en een totaal ander leven, maar we delen allemaal **dezelfde passie voor traden**.

Mindset.

Naast de technische kant van traden is er nog een ander, minstens zo belangrijk onderdeel: **het mentale aspect**. Dit is misschien wel de **grootste valkuil** voor de meeste traders. De markt is namelijk zo ontworpen dat ze je emoties constant op de proef stelt en je probeert uit balans te brengen, waardoor veel beginnende traders verliezen.

Gelukkig **begrijpen wij deze valkuilen** en weten we **hoe we de psychologische trucs van de markt kunnen omzeilen**. Toch is dit geen eenvoudig proces, en ook hier gaat tijd overheen.

Veel studenten geven achteraf aan dat dit **één van de meest waardevolle lessen** is die ze hebben geleerd. Want als trader kun je **onmogelijk winstgevend zijn** als je niet de beste versie van jezelf bent. Daarom leren we je niet alleen de technische kant van traden, maar helpen we je ook mentaal te groeien. We laten je verschillende strategieën toepassen, leren je omgaan met stress en emoties, en begeleiden je stap voor stap in dit proces.

Het is een **moeilijke weg**, en precies daarom staan je mentoren altijd voor je klaar om je te ondersteunen. Je zult uit je **comfortzone** moeten stappen, want traden is simpelweg **niet voor iedereen weggelegd**.

Maar wat als ik je vertel dat, **wanneer je dit proces doorstaat,** je het leven kunt leiden waar je altijd van hebt gedroomd?

✅ Je kunt traden **van waar je maar wilt**.
✅ Er is letterlijk **geen limiet** aan hoeveel je kunt verdienen.
✅ Je ondergaat de **grootste uitdaging van je leven**, maar ook één met de **mooiste beloning**.

Traden gaat niet alleen over geld verdienen; het gaat over groeien als persoon. Als je deze reis aangaat en volhoudt, kom je er niet alleen uit als een **succesvolle trader**, maar ook als een **sterker en beter mens**.

Vond je deze PDF interessant? We verwelkomen je graag in onze discord-server!

Aan de hand van onze Discord-sever heb je altijd een professionele kijk op de crypto-markt binnen handbereik.
Wij analyseren de markt 24/7 en geven dagelijks onze inzichten en verwachtingen van wat de markt zal gaan doen.

Dit doen wij aan de hand van onze dagelijkse tekst-en-video updates, nieuws-artikelen, livesessies, handselsstrategieën en weetjes. Zo blijf jij op de hoogte van de ontwikkelingen in de markt en hoef je geen één move te missen.

Het is één van de handigste en meest toegankelijke manieren om op een conservatieve wijze deel te nemen aan de crypto-markt.

Je krijgt er ook toegang tot onze community waar je in contact komt met likeminded mensen die dezelfde ambities als jou delen.

Aangezien jij tot hier geraakt bent in onze gratis PDF verwelkomen wij jou ook graag met een exclusieve korting van 50% op je eerste maand in onze discord server! Zo volg jij onze updates en inzichten voor minder dan €1 per dag!

Gebruik bij checkout de code: GRATISPDF om van deze korting te genieten.

See you inside

JOIN DISCORD MET -50% KORTING